



Pro Ludus o Caminho

Associação Luterana Pro Desenvolvimento e Universalização dos Direitos Sociais

Rua Edvaldo Pires da Silva, s/n – Loteamento Riacho do Mel- CAIC.

Caixa Postal – 71 - Gravatá- PE - CEP- 55.643.016

E-mail – proludusocaminho@hotmail.com

CNPJ nº. 07.342.978/0001-80

ENTIDADE PROPONENTE:

Associação Luterana Pro Desenvolvimento e Universalização dos Direitos Sociais-
PRO LUDUS O CAMINHO

Nome do Projeto:

Ceia Natalina da Brinquedoteca do Caminho.

Prestação de conta do Recurso do Imposto Renda

Gravatá- PE, 14 de janeiro de 2022.

CERTIDÃO/DESPACHO/PROTOCOLO

Gravatá, aos 07 de fevereiro de 2022.

Prestação de Contas do valor de R\$ 2.400,00, relativo à execução do Projeto Ceia Natalina da Brinquedoteca do Caminho, apresentada pela Pro Ludus - O Caminho, aprovada nesta data.

Arquive-se os fôlios na Pasta Recebidos 2022, com cópia para a Pasta da Instituição.

DANILO JOSÉ BARBOSA DA SILVA
Secretário Executivo

Relatório Narrativo:

No dia 21 de dezembro de 2021 a Pro Ludus "O Caminho" realizou sua comemoração do Natal através de uma Ceia Natalina para todas as crianças e adolescentes matriculados na instituição o que corresponde a uma quantidade de 65 beneficiários.

Para realização deste evento contamos com o apoio financeiro do Fundo Municipal da Criança e do Adolescente, através do repasse no valor de R\$ 2.400,00 do Imposto Renda. Com este recurso compramos uma lembrancinha para cada participante, bem como, alimentos, aluguel de mesas e cadeiras e aquisição itens de decoração para a festa.

A celebração ocorreu no pátio da instituição às 18h com a vinda das crianças e adolescentes até a Pro Ludus. Para concretização da ceia contamos com o apoio de cinco mães que ajudaram na preparação dos alimentos. Podemos destacar o entusiasmo e a alegria das crianças quando receberam a notícia da confirmação da festa e o sentimento de gratidão por parte das famílias em poder ver que apesar desse momento difícil que estamos vivendo a instituição se preocupou em celebrar essa data tão importante

Como resultados desta ação alcançamos:

- Adolescentes e jovens com sua autoestima fortalecida;
- Instituição beneficiando 65 crianças e adolescentes com a ceia de natal;
- Mães contribuindo na preparação da ceia da brinquedoteca;
- Crianças e adolescentes recebendo seu presente de natal;
- Crianças, adolescentes usufruindo de momento de diversão e celebração;
- Atendimento realizado com carinho, segurança, respeito e alegria;
- União e fortalecimento de vínculo entre a instituição e as crianças, adolescentes e suas famílias;
- Fortalecimento de laços afetivos;
- Crianças e adolescentes sentindo-se valorizados;

Em mais um ano de muito difícil no mundo, conseguir realizar esse momento festivo com as crianças, adolescentes nos desperta a vontade e o desejo de continuarmos firmes na caminhada apesar dos desafios. Precisamos nos reenventar e juntar forças para continuarmos fazendo a diferença nos lugares onde atuamos.

Por fim, encerro com a frase que diz: " Que a vida seja vivida como na infância: muita leveza na alma, docura no coração e pequenos motivos para sorrir".

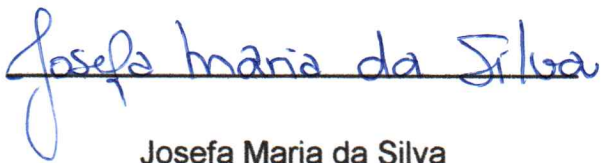

Josefa Maria da Silva

Josefa Maria da Silva

Coordenadora de Mobilização Social da Pro Ludus

ANEXOS:

- ✓ Fotos da ação- Ceia Natalina da Brinquedoteca
- ✓ Notas das despesas

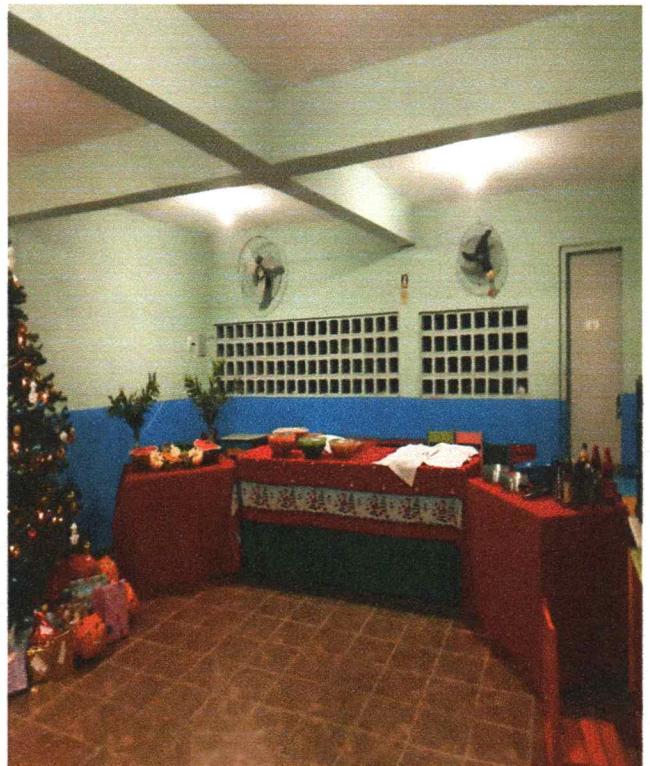
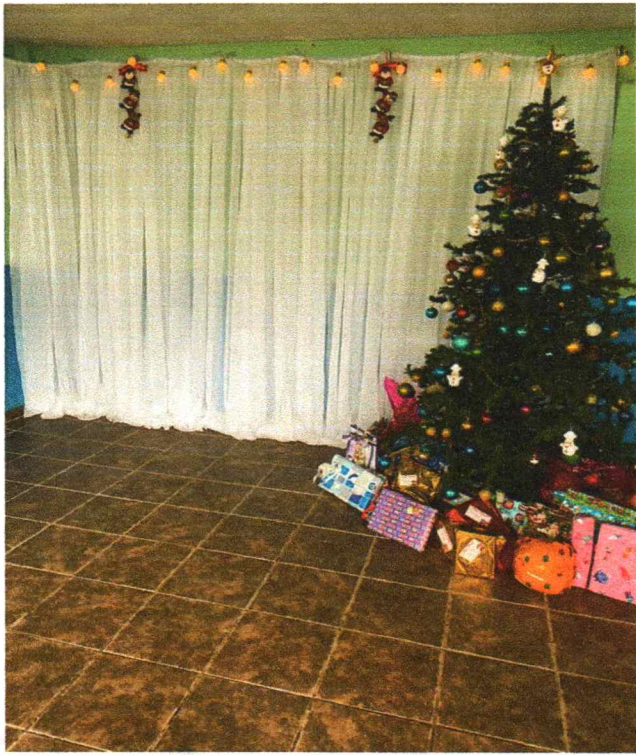

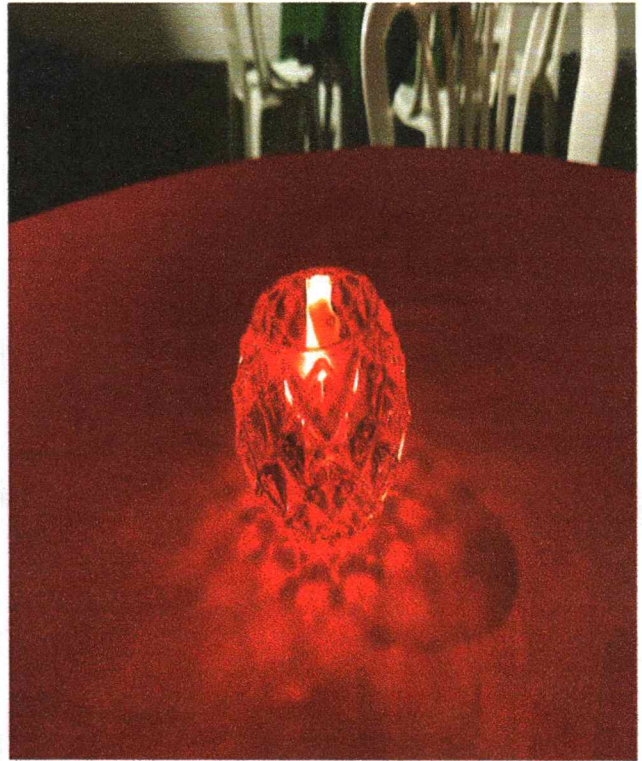

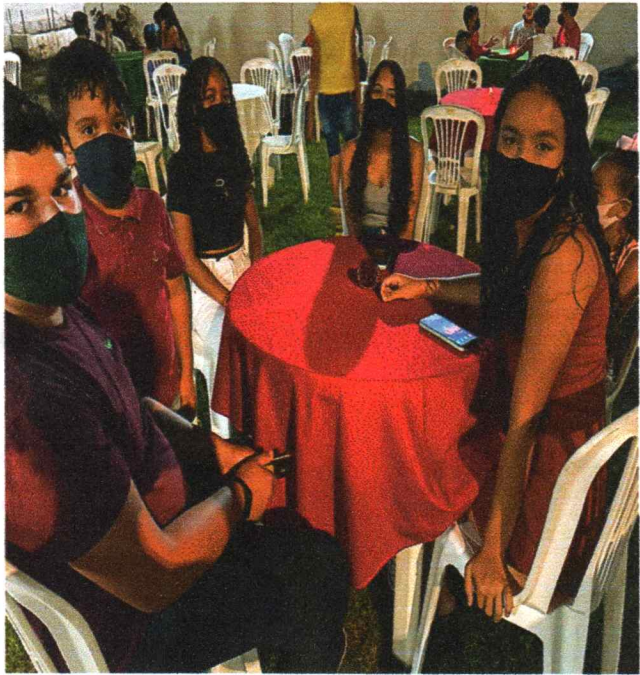



ATAG

Associação dos Taxistas de Gravatá

(81) 3533.1622



RUA CLETO CAMPELO, 96 - GRAVATÁ-PE

CNPJ: 02.996.880/0001-23

LOCAÇÃO DE TÁXI

Nº 1636

VALOR DO RECIBO:

100,00

ALVARÁ DO TAXISTA:

9480

PLACA DO VEÍCULO:

QY06H19

Recebi de:

Associação Lutetana Pro Desenvolvimento e Universalização dos Direitos Sociais

documento de identificação nº

07.342.978/0001-80

a importância de R\$

100,00

referente ao pagamento de viagem realizada no dia

18 / 12 / 2021

originada na cidade de Gravatá

com destino a:

O Caie / loteamento Fontana

PASSEIROS TRANSPORTADOS NA REFERIDA VIAGEM:

1.

Kuti

Doc. Identificação nº

2.

Josefa

Doc. Identificação nº

3.

Israel

Doc. Identificação nº

4.

Sandrielly

Doc. Identificação nº

5.

Emerson

Doc. Identificação nº

6.

Kawany

Doc. Identificação nº

Obs.

02.996.880/0001-23

Associação dos Taxistas de Gravatá
Associação dos Taxistas
de Gravatá (ATAG)

Rua Rui Barbosa S/N

Centro CEP: 55.641-100

Gravatá-PE

Nos termos do disposto acima, dou total quitação ao valor pago pelo contratante, bem como, assino o presente recibo para que o mesmo produza seus efeitos legais.

arlando

Taxista Contratado

Instruções da Associação dos Taxistas de Gravatá:

O presente recibo é emitido pela Associação dos Taxistas de Gravatá para todos os seus permissionários, estes, deverão preenchê-los adequadamente, e entregar ao contratante dos serviços de táxi, após o pagamento do valor acertado. O recibo dará quitação a obrigação entre o contratante e o taxista contratado.

Os recibos são distribuídos na sede da Associação dos Taxistas de Gravatá, em horário comercial e deverão ser utilizados da seguinte maneira:

- Sempre deverão ser preenchidos antes do início da viagem;
- Todos os campos dos recibos devem ser preenchidos de forma legível;
- Caso esteja conduzindo número menor de passageiros, os espaços vazios deverão ser riscados;
- Caso tenha sido contratado para pegar alguém ou para transportar algo, deverá ser especificado no espaço localizado abaixo dos passageiros no espaço Obs.
- Assinatura do taxista é imprescindível para sua validade, o recibo não assinado não terá valor.

Instruções específicas para o taxista contratado para realizar uma viagem além do município de Gravatá

A utilização do presente recibo será obrigatória quando o taxista for contratado para realizar uma viagem que ultrapasse as fronteiras do município de Gravatá, servindo como prova da contratação do serviço de táxi no município em que possui concessão pública, para conduzir passageiros além da fronteira ou buscá-los em outros municípios, impedindo assim, que sejam aplicadas quaisquer penalidades referentes ao transporte ilegal em outra cidade, visto que o presente recibo, comprova que o contratante efetivamente contratou o veículo na cidade de Gravatá com destino à outra cidade.

Em caso de abordagem, em que a autoridade eventualmente suspeite que o veículo está realizando transporte remunerado no município que não possui autorização do poder público competente, deverá assim proceder o taxista:

- Informar a autoridade que o veículo foi contratado no município de Gravatá, e o simples fato de atravessar a fronteira não implica na realização de transporte clandestino em outro município;
- Apresentar o presente recibo como prova que a viagem foi contratada no município de Gravatá;
- Salientar que o presente recibo é um documento autêntico, em que consta o nome e o número de um documento de identificação do contratante, bem como o valor, acertado ou pago, pela obrigação;
- Argumentar que sua conduta não constitui infração, vez que sua contratação se deu no município que possui permissão.



POSTO ALPES SUICO LTDA - CNPJ:
70.191.044/0001-21 IE: 020415028
AV CICERO BATISTA DE OLIVEIRA, ALPES
SUICOS, GRAVATA, PE - Fone: (81) 3533-0326

CÓDIGO	DESCRIÇÃO	QTDE	UN	VL UNIT	VL
1	GASOLINA C COMUM (b:5) ##B5#EI2801202#EF2801211##	8,759	LT	6,850	60,00
QTD TOTAL DE ITENS					1
VALOR TOTAL R\$					60,00
FORMA PAGAMENTO				VALOR PAGO R\$	
Dinheiro				60,00	
TROCO R\$				0,00	

Número: 000015349 Série: 16 Emissão: 27/12/2021
 Consulte pela Chave de Acesso em:
 2621 1270 1910 4400 0121 6501 6000 0153 4910 0061 7536
 Protocolo de Autorização: 326210893437752 - 27/12/2021 09:01
 CONSUMIDOR NÃO IDENTIFICADO

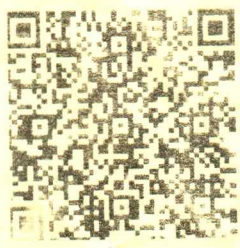

Sequencia:61753 Terminal:PDV_3 Op:MANHA C:0 E:0
 Placa:
 Trib aprox R\$: 8,07 Federal, 16,20 Estadual e 0,00 Municipal
 Fonte IBPT D9E24F
 IB T/empresometro.com.br
 Tributos Incidentes Lei Federal 12.741/12 Total R\$ 24,27



POSTO ALPES SUICO LTDA - CNPJ:
70.191.044/0001-21 IE: 020415028
AV CICERO BATISTA DE OLIVEIRA, ALPES
SUICOS, GRAVATA, PE - Fone: (81) 3533-0326

CÓDIGO	DESCRIÇÃO	QTDE	UN	VL UNIT	VL
1	GASOLINA C COMUM (b:5) ##B5#EI2801202#EF2801211##	8,759	LT	6,850	60,00

QTD TOTAL DE ITENS 1
VALOR TOTAL R\$ 60,00
FORMA PAGAMENTO VALOR PAGO R\$
 Dinheiro 60,00
TROCO R\$ 0,00
 Número: 000015349 Série: 16 Emissão: 27/12/2021

Consulte pela Chave de Acesso em:
 2621 1270 1910 4400 0121 6501 6000 0153 4910 0061 7536
 Protocolo de Autorização: 326210893437752 - 27/12/2021 09:01
 CONSUMIDOR NÃO IDENTIFICADO



Sequencia:61753 Terminal:PDV_3 Op:MANHA C:0 E:0
 Placa:
 Trib aprox R\$: 8,07 Federal, 16,20 Estadual e 0,00 Municipal
 Fonte IBPT D9E24F
 IB T/empresometro.com.br
 Tributos Incidentes Lei Federal 12.741/12 Total R\$ 24,27

CONFERE COM O ORIGINAL
 14 / 01 / 2021
 Danilo José Barbosa

Danilo José Barbosa Da Silva
 Secretário Executivo
 COMDICA Gravata

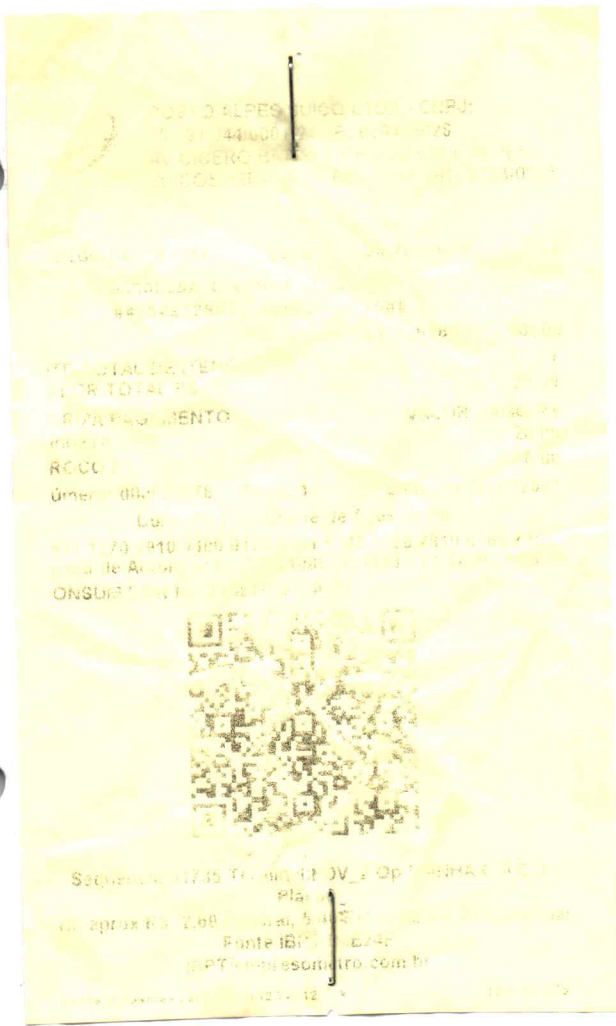

POSTO ALPES SUICO LTDA - CNPJ:
 70.191.044/0001-21 IE: 020415028
 AV CICERO BATISTA DE OLIVEIRA, ALPES
 SUICOS, GRAVATA, PE - Fone: (81) 3533-0326

ODIGO	DESCRIÇÃO	QTDE	UN	VL UNIT	VL
	GASOLINA C COMUM (b:5)				
	##B5#EI2801116#EF2801119##				
		2,920	LT	6,850	20,00
ITD TOTAL DE ITENS					1
ALOR TOTAL R\$					20,00
FORMA PAGAMENTO					VALOR PAGO R\$
inheiro					20,00
ROCO R\$					0,00

úmero: 000022978 Série: 15 Emissão 27/12/2021
 Consulte pela Chave de Acesso em:
 621 1270 1810 4400 0121 e501 5000 0226 7810 0061 7350
 icolo de Autorização: 328210893381123 - 27/12/2021 08:45
 CONSUMIDOR NÃO IDENTIFICADO



Sequencia:61735 Terminal:PDV_2 Op:MANHA C:0 E:0
 Placa:
 rib aprox R\$: 2,69 Federal, 5,40 Estadual e 0,00 Municipal
 Fonte IBPT D3E24F
 IBPT/empresometro.com.br
 Ibutos Incidentes Lei Federal 12.741/12
 Total R\$ 8,09

CONFERE COM O ORIGINAL
 24/12/2021
 Danilo José Barbosa

Danilo José Barbosa Da Silva
 Secretário Executivo
 COMDICA Gravata

CNPJ: 06.093.562/0001-03 FREITAS LINA MERCADINHO LTDA - ME
 RUA VEREADOR ELIAS TORRES, 130, CENTRO, GRAVATA, PE
 Telefone: 8135332583
 Documento Auxiliar da
 Nota Fiscal de Consumidor Eletrônica

Item	Código	Descrição	Qtd	Un	VIUnit	VI Total
001	7898312184047	VELAS SANTO ANTONIO N3	1	UN	2,29	2,29
002	7898312184047	VELAS SANTO ANTONIO N3	1	UN	2,29	2,29
003	7896051020127	PALITOS GINA 100UN	1	UN	0,69	0,69
004	7896051020127	PALITOS GINA 100UN	1	UN	0,69	0,69
QTD. TOTAL DE ITENS						4
VALOR TOTAL R\$						5,96
FORMA PAGAMENTO					VALOR PAGU	5,96
PIX						5,96

Consulte pela Chave de Acesso em:
nfce.sefaz.pe.gov.br/nfce/consulta
 2621 1206 0935 6200 0103 6500 9000 0862 5819 4611 1189



CONSUMIDOR NÃO IDENTIFICADO

NFC-e Nº 86258 Série 9
 21/12/2021 17:11:28

Protocolo de Autorização:

326210878225850

Data de Autorização:

21/12/2021 17:11:28

Trib aprox R\$: 0,25 Federal e 1,07 Estadual
 Fonte: IBPT/empresometro.com.br 552ED6

OBRIGADO PELA PREFERENCIA
 VOLTE SEMPRE
 SUPERMERCADO SANTANA
 LJ-01 CX-004 COD:000111919 OP:MASSAN

CNPJ: 06.093.562/0001-03 FREITAS E LINA MERCADINHO LTDA - ME
 RUA VEREADOR ELIAS TORRES, 130, CENTRO, GRAVATA, PE
 Telefone: 8135332583
 Documento Auxiliar da
 Nota Fiscal de Consumidor Eletrônica

Item	Código	Descrição	Qtd	Un	VIUnit	VI Total
001	7898312184047	VELAS SANTO ANTONIO N3	1	UN	2,29	2,29
002	7898312184047	VELAS SANTO ANTONIO N3	1	UN	2,29	2,29
003	7896051020127	PALITOS GINA 100UN	1	UN	0,69	0,69
004	7896051020127	PALITOS GINA 100UN	1	UN	0,69	0,69
QTD. TOTAL DE ITENS						4
VALOR TOTAL R\$						5,96
FORMA PAGAMENTO					VALOR PAGU	5,96
PIX						5,96

Consulte pela Chave de Acesso em:
nfce.sefaz.pe.gov.br/nfce/consulta
 2621 1206 0935 6200 0103 6500 9000 0862 5819 4611 1189



CONSUMIDOR NÃO IDENTIFICADO

NFC-e Nº 86258 Série 9
 21/12/2021 17:11:28

Protocolo de Autorização:

326210878225850

Data de Autorização:

21/12/2021 17:11:28

Trib aprox R\$: 0,25 Federal e 1,07 Estadual
 Fonte: IBPT/empresometro.com.br 552ED6

OBRIGADO PELA PREFERENCIA
 VOLTE SEMPRE
 SUPERMERCADO SANTANA
 LJ-01 CX-004 COD:000111919 OP:MASSAN

CNPJ: 06093562000103 IE: 030932122
 21/12/2021 17:11:32 COD:000111919

VIA CLIENTE
 PIX Santana Matriz

TXID:
 SE000000000090Y1P2YRMP16TY4UJ0Y9J

DADOS DO PAGAMENTO
 CODIGO TERM.: PV001004
 CODIGO ESTAB.: 006093562000103
 DOC.: 000830055476

DATA: 21 12 2021 17:14:04
 VALOR: 5.96

(SiTef)

CNPJ: 06093562000103 IE: 030932122
 21/12/2021 17:11:32 COD:000111919

VIA CLIENTE
 PIX Santana Matriz

TXID:
 SE000000000090Y1P2YRMP16TY4UJ0Y9J

DADOS DO PAGAMENTO
 CODIGO TERM.: PV001004
 CODIGO ESTAB.: 006093562000103
 DOC.: 000830055476

DATA: 21 12 2021 17:14:04
 VALOR: 5.96

(SiTef)

CONFERE COM O ORIGINAL
 Danilo José Barbosa Da Silva
 Secretário Executivo
 COMDICA Gravata

F. C. DA CUNHA RIJO - FRIGORIFICO LTDA
RUA LOURENÇO CORREIA DE MELO, 000, CENTRO
55641140 - GRAVATA - PE
CNPJ: 41938733000159 IE: 096361379
Telefone: 81991366372

DOCUMENTO AUXILIAR DA NOTA FISCAL DE
CONSUMIDOR ELETRÔNICA

EMITIDA EM CONTINGÊNCIA
Pendente de autorização

COD	REF	DESCRICAO	QTD	UN	VL UNI	ST	VL TOTAL
1342		Coxa de Frango Resf.	1,042	Kg	X 11,990	01	12,49
1344		Asa de Frango Resf.	2,020	KG	X 16,990	01	34,32
1336		Peito de Frango	5,058	KG	X 16,600	01	83,96
1336		Peito de frango	15,010	KG	X 16,600	01	249,17
Qtde. Total de Itens							4
Valor Total R\$							379,94
Valor a Pagar R\$							379,94
FORMA DE PAGAMENTO							VALOR PAGO R\$
DEPOSITO2							379,94

Consulte pela Chave de Acesso em
nfce.sefaz.pe.gov.br/nfce/consulta
2621 1241 9387 3300 0159 6500
1000 0092 5992 0743 9586

NFC-e nº: 000009259 Série: 001
21/12/2021 09:54:04 Via Cliente

CONSUMIDOR NÃO IDENTIFICADO

EMITIDA EM CONTINGÊNCIA
Pendente de autorização



Tributos Totais Incidentes (Lei Federal 12.741/2012):
R\$ 0,00 Fonte: IBPT

SOFTCOM TECNOLOGIA - 0800 003 3600
VENDEDOR JOBSON

E. C. DA CUNHA RIJO - FRIGORIFICO LTDA
RUA LOURENÇO CORREIA DE MELO, 000, CENTRO
55641140 - GRAVATA - PE
CNPJ: 41938733000159 IE: 096361379
Telefone: 81991366372

DOCUMENTO AUXILIAR DA NOTA FISCAL DE
CONSUMIDOR ELETRÔNICA

EMITIDA EM CONTINGÊNCIA
Pendente de autorização

COD	REF	DESCRICAO	QTD	UN	VL UNI	ST	VL TOTAL
1342		Coxa de Frango Resf.	1,042	Kg	X 11,990	01	12,49
1344		Asa de Frango Resf.	2,020	KG	X 16,990	01	34,32
1336		Peito de Frango	5,058	KG	X 16,600	01	83,96
1336		Peito de Frango	15,010	KG	X 16,600	01	249,17
Qtde. Total de Itens							4
Valor Total R\$							379,94
Valor a Pagar R\$							379,94
FORMA DE PAGAMENTO							VALOR PAGO R\$
DEPOSITO2							379,94

Consulte pela Chave de Acesso em
nfce.sefaz.pe.gov.br/nfce/consulta
2621 1241 9387 3300 0159 6500
1000 0092 5992 0743 9586

NFC-e nº: 000009259 Série: 001
21/12/2021 09:54:04 Via Cliente

CONSUMIDOR NÃO IDENTIFICADO

EMITIDA EM CONTINGÊNCIA
Pendente de autorização



Tributos Totais Incidentes (Lei Federal 12.741/2012):
R\$ 0,00 Fonte: IBPT

SOFTCOM TECNOLOGIA - 0800 003 3600
VENDEDOR JOBSON

CONFERE COM O ORIGINAL

14/01/2022
Danilo José Barbosa Da Silva
Secretário Executivo
COMDICA Gravata

8040-124 (18)

CNPJ: 06.093.562/0003-75 Freitas e Lima Mercadinho Ltda
 Lourenço Correia de Melo, 120, Centro, GRAVATA, PE
 Telefone: 8135337764
 Documento Auxiliar da
 Nota Fiscal de Consumidor Eletrônica

CNPJ: 06.093.562/0003-75 Freitas e Lima Mercadinho Ltda
 Lourenço Correia de Melo, 120, Centro, GRAVATA, PE
 Telefone: 8135337764
 Documento Auxiliar da
 Nota Fiscal de Consumidor Eletrônica

Item	Código	Descrição	Qtd	Un	VLUnit	VLTotal
001	49746	BIST DE PORCO CARRE SUINO KG	1,308	KG	16,99	22,22
002	45561	MIOLO DA ALCATRA MASTER BOI FR	2,172	KG	38,99	84,69
003	7898272919464	SAL P.CHURRASCO TURQUESA 1KG	1	UN	1,39	1,39
QTD. TOTAL DE ITENS					3	
VALOR TOTAL R\$						108,30
FORMA PAGAMENTO						VALOR PAGO
PIX						108,30

Item	Código	Descrição	Qtd	Un	VLUnit	VLTotal
001	49746	BIST DE PORCO CARRE SUINO KG	1,308	KG	16,99	22,22
002	45561	MIOLO DA ALCATRA MASTER BOI FR	2,172	KG	38,99	84,69
003	7898272919464	SAL P.CHURRASCO TURQUESA 1KG	1	UN	1,39	1,39
QTD. TOTAL DE ITENS					3	
VALOR TOTAL R\$						108,30
FORMA PAGAMENTO						VALOR PAGO
PIX						108,30

Consulte pela Chave de Acesso em:
nfce.sefaz.pe.gov.br/nfce/consulta
 2621 1206 0935 6200 0375 6500 2000 1415 1712 3785 2845

Consulte pela Chave de Acesso em:
nfce.sefaz.pe.gov.br/nfce/consulta
 2621 1206 0935 6200 0375 6500 2000 1415 1712 3785 2845



CONSUMIDOR NÃO IDENTIFICADO
 NFC-e Nº 141517 Série 2
 20/12/2021 17:25:01
 Protocolo de Autorização:
 326210875043995
 Data de Autorização:
 20/12/2021 17:25:01



CONSUMIDOR NÃO IDENTIFICADO
 NFC-e Nº 141517 Série 2
 20/12/2021 17:25:01
 Protocolo de Autorização:
 326210875043995
 Data de Autorização:
 20/12/2021 17:25:01

Trib aprox R\$: 4,55 Federal e 19,24 Estadual
 Fonte: IBPT/empresometro.com.br 552ED6

Trib aprox R\$: 4,55 Federal e 19,24 Estadual
 Fonte: IBPT/empresometro.com.br 552ED6

OBRIGADO PELA PREFERENCIA
 VOLTE SEMPRE
 SUPERMERCADO SANTANA
 LJ:03 CX:002 COB:000194063 OP:QUITERIA PATXAO

CONFERE COM O ORIGINAL
 DANILLO BARBOSA

Danilo José Barbosa Da Silva
 Secretário Executivo
 COMDICA Gravata

Recebemos de COMERCIAL DE PRODUTOS QUIMICOS E RESIDUOS TEXTEIS LTDA os produtos e/ou serviços constantes da Nota Fiscal Eletrônica indicada ao lado
 Emissão: 20/12/2021 Dest/Reme: ASSOCIACAO LUTERANA PRO-DESENV UNIVER DIREITOS SOCIAIS Valor Total: 106,00

NF-e
Nº 000.003.384
Série 001

DATA DO RECEBIMENTO IDENTIFICAÇÃO E ASSINATURA DO RECEBEDOR

COMERCIAL DE PRODUTOS QUIMICOS E RESIDUOS TEXTEIS LTDA



R DA CONCEICAO, 42 - CENTRO -
 CARUARU - PE - CEP: 55004-141
 Fone: (81)3721-6035

DANFE
 Documento Auxiliar da
 Nota Fiscal Eletrônica
 0 - ENTRADA
 1 - SAÍDA
 Nº **000.003.384**
Série 001
Folha 1/1



CHAVE DE ACESSO

2621 1211 9504 5800 0128 5500 1000 0033 8414 4086 2780

Consulta de autenticidade no portal nacional da NF-e
www.nfe.fazenda.gov.br/portal ou no site da Sefaz autorizadora

NATUREZA DA OPERAÇÃO
 Venda Mercadoria Terceiros

PROTOCOLO DE AUTORIZAÇÃO DE USO
126210106198359 20/12/2021 15:56:43

INSCRIÇÃO ESTADUAL
 0126709-44

INSCRIÇÃO ESTADUAL DO SUBSTITUTO TRIBUTÁRIO

CNPJ / CPF
 11.950.458/0001-28

DESTINATÁRIO / REMETENTE

NOME / RAZÃO SOCIAL ASSOCIACAO LUTERANA PRO-DESENV UNIVER DIREITOS SOCIAIS		CNPJ / CPF 07.342.978/0001-80	DATA DA EMISSÃO 20/12/2021
ENDEREÇO RUA EDVALDO PIRES DA SILVA, SN LOTE RIACHO DO MEL - CAIC	BAIRRO / DISTRITO BAIRRO NOVO	CEP 55643-016	DATA DA SAÍDA 20/12/2021
MUNICÍPIO GRAVATA	UF PE	TELEFONE / FAX	HORA DA SAÍDA 15:56:42

CÁLCULO DO IMPOSTO

BASE DE CÁLCULO DO ICMS	VALOR DO ICMS	BASE DE CÁLCULO DO ICMS SUBST.	VALOR DO ICMS SUBST.	VALOR TOTAL DOS PRODUTOS
	0,00	0,00	0,00	112,00
VALOR DO FRETE	VALOR DO SEGURO	DESCONTO	OUTRAS DESPESAS ACESSÓRIAS	VALOR DO IPI
0,00	0,00	6,00	0,00	0,00
VALOR TOTAL DA NOTA				106,00

TRANSPORTADOR / VOLUMES TRANSPORTADOS

NOME / RAZÃO SOCIAL		FRETE POR CONTA 0 - REMETENTE	CÓDIGO ANTT	PLACA DO VEÍCULO	UF	CNPJ / CPF
ENDEREÇO		MUNICÍPIO			UF	INSCRIÇÃO ESTADUAL
QUANTIDADE 40	ESPÉCIE	MARCA	NUMERAÇÃO	PESO BRUTO	PESO LÍQUIDO	

DADOS DOS PRODUTOS / SERVIÇOS

CÓDIGO PRODUTO	DESCRIÇÃO DO PRODUTO / SERVIÇO	NCM/SH	CSOSN	CFOP	UNID.	QTDE.	VALOR UNITÁRIO	VALOR DESCONTO	VALOR LÍQUIDO	BASE DE CÁLC. ICMS	VALOR ICMS	VALOR IPI	ALIQ. % ICMS IPI	
1272	FACA DE MESA VIENA KIT C/6 21,2CM 25191	82119100	0400	5102	PC	40,00	2,80	6,00	106,00	0,00	0,00	0,00	0,00	0,00

DADOS ADICIONAIS

INFORMAÇÕES COMPLEMENTARES DOCUMENTO EMITIDO POR ME OU EPP OPTANTE PELO SIMPLES NACIONAL "NÃO GERA DIREITO A CRÉDITO FISCAL DE IPI" Tributos Totais Incidentes (Lei Federal 12.741/2012) - Total R\$ 28,83 Federal (30,07%) Estadual (69,93%) Municipal (0,00%) Forma de Pagamento(s): DN: 106,00	RESERVADO AO FISCO
---	--------------------

VANUZIA MUNIZ DE MENEZES RESTAURANTE
 AVENIDA LOURIVAL JOSE DA SILVA, 80 - PLAN
 LAGUARU-PE 55030-200
 Fone: (01)99597-3926 I.E.:0906717-15
 Documento Auxiliar de Nota Fiscal de Consumidor
 Eletrônica

001 2	PARMEGIANA DE FRANGO	2 UN X 18,00	36,00
002 3	SUCO	4 UN X 5,00	20,00
Qtde. total de itens			002
Valor total R\$			56,00
FORMA DE PAGAMENTO			VALOR PAGO R\$
Dinheiro			56,00

VANUZIA MUNIZ DE MENEZES RESTAURANTE
 CHPJ: 43.290.509/0001-29 VANUZIA MUNIZ DE MENEZES
 RESTAURANTE
 AVENIDA LOURIVAL JOSE DA SILVA, 80 PETROPOLIS
 LAGUARU-PE 55030-200
 Fone: (01)99597-3926 I.E.:0906717-15
 Documento Auxiliar de Nota Fiscal de Consumidor
 Eletrônica

#	Codigo	Descricao	Qtde	Un	Valor unit.	Valor total
001	2	PARMEGIANA DE FRANGO	2	UN	X 18,00	36,00
002	3	SUCO	4	UN	X 5,00	20,00
Qtde. total de itens						002
Valor total R\$						56,00
FORMA DE PAGAMENTO						VALOR PAGO R\$
Dinheiro						56,00

Consulte pela Chave de Acesso em
nfce.setax.pe.gov.br/nfce/consulta
 2621 1243 2905 0900 0129 6590 1000 0000 1411 0705 6542
 CONSUMIDOR NAO IDENTIFICADO

NFC-e n 000000014 Serie 001 20/12/2021 15:22:42
 Protocolo de Autorizacao: 326210874460227
 Data de Autorizacao 20/12/2021 15:22:44

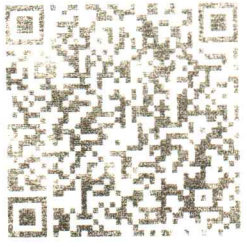

SENHA:14

SENHA:14



Tributos Totais Incidentes (Lei Federal 12.741/12): R\$
 22,07
 ANDRE GUSTTAVO DA SILVA VASCONCELOS CONSULTORIA EM I
 81993096321
 WWW.COSF.COM.BR

Tributos Totais Incidentes (Lei Federal 12.741/12): R\$
 22,07
 ANDRE GUSTTAVO DA SILVA VASCONCELOS CONSULTORIA EM I
 81993096321
 WWW.COSF.COM.BR

CONFERE COM O ORIGINAL
 14/01/2022
 Danilo Barbosa

Danilo José Barbosa Da Silva
 Secretário Executivo
 COMDICA Gravata

RECEBEMOS DE LEMOS SUPERMERCADO LTDA OS PRODUTOS/SERVIÇOS CONSTANTES NA NOTA FISCAL INDICADA AO LADO		VALOR NOTA R\$ 369,82	NF-e Nº: 000.010.997 SÉRIE : 1
DATA DE RECEBIMENTO / /	IDENTIFICAÇÃO E ASSINATURA DO RECEBEDOR	DESTINATÁRIO ASSOCIACAO LUTERANA PRO-DESENVOLVIMENTO E UNIVERSALIZACAO	

 LEMOS SUPERMERCADO LTDA RUA PADRE JOAQUIM CAVALCANTI, 93 GRAVATA CENTRO GRAVATA PE CEP: 55641150 TELEFONE: 08135332576 E-MAIL:	DANFE DOCUMENTO AUXILIAR DA NOTA FISCAL ELETRÔNICA 0 - Entrada 1 - Saída 1 Nº 000.010.997 SÉRIE : 1 FOLHA: 1 de 2		
		CHAVE DE ACESSO 2621 1202 9900 2000 0182 5500 1000 0109 9710 0086 0252	
		Consulta de autenticidade no portal nacional da NF-e www.nfe.fazenda.gov.br/portal ou no site da Sefaz Autorizadora	
NATUREZA DA OPERAÇÃO Lançamento efetuado em decorrência de emissão de documento f		PROTOCOLO DE AUTORIZAÇÃO DE USO 126210106483602 - 21/12/2021 09:57:40	
INSCRIÇÃO ESTADUAL 025656090	INSCRIÇÃO ESTADUAL SUB. TRIBUTARIA	CNPJ 02.990.020/0001-82	

DESTINATÁRIO/REMETENTE

NOME/RAZÃO SOCIAL ASSOCIACAO LUTERANA PRO-DESENVOLVIMENTO E UNIVERSALIZACAO DO		CNPJ/CPF 07.342.978/0001-80	DATA DA EMISSÃO 21/12/2021
ENDEREÇO RUA EDVALDO PIRES DA SILVA, 0 CASA		BAIRRO/DISTRITO BAIRRO NOVO	CEP 55643-016
MUNICÍPIO GRAVATA		FONE/FAX (81) 99110-3566	UF PE
		INSCRIÇÃO ESTADUAL	HORA DE SAÍDA 09:56:00

FATURA
CÁLCULO DO IMPOSTO

BASE DE CÁLCULO DE ICMS 179,41	VALOR DO ICMS 32,28	BASE DE CÁLCULO ICMS ST 0,00	VALOR DO ICMS SUBSTITUIÇÃO 0,00	VALOR TOTAL DOS PRODUTOS 369,82
VALOR DO FRETE 0,00	VALOR DO SEGURO 0,00	DESCONTO 0,00	OUTRAS DESPESAS ACESSÓRIAS 0,00	VALOR DO IPI 0,00
			VALOR APROX. DOS TRIBUTOS 0,00	VALOR TOTAL DA NOTA 369,82

TRANSPORTADOR/VOLUMES TRANSPORTADOS

RAZÃO SOCIAL	FRETE POR CONTA 9-Sem Frete	CÓDIGO ANTT	PLACA DO VEÍC	UF	CNPJ/CPF
ENDEREÇO	MUNICÍPIO		UF	INSCRIÇÃO ESTADUAL	
QUANTIDADE	ESPÉCIE	MARCA	NUMERAÇÃO	PESO BRUTO	PESO LÍQUIDO

DADOS DO PRODUTO/SERVIÇO

COD. PROD.	DESCRIÇÃO DO PRODUTO/SERVIÇO	NCM SH	CST	CFOP	UNID.	QUANT.	VALOR UNITÁRIO	VALOR TOTAL	B.CALC. ICMS	VALOR ICMS	VALOR IPI	ALÍQUOTAS		VALOR APROX. DOS TRIBUTOS
												ICMS	IPI	
148	TOMATE KG	07020000	0 00	5929	KG	1,3900	3,9928060000	5,55	5,55	1,00	0,00	18,00	0,00	0,00
149	CEBOLA KG	07122000	0 40	5929	KG	1,5700	3,9872610000	6,26	0,00	0,00	0,00	0,00	0,00	0,00
152	LARANJA PERA KG	08051000	0 40	5929	KG	2,3750	2,6905260000	6,39	0,00	0,00	0,00	0,00	0,00	0,00
153	GOTABA KG	08029000	0 40	5929	KG	0,9300	3,4946240000	3,25	0,00	0,00	0,00	0,00	0,00	0,00
155	MELAO AMARELO KG	08071900	0 40	5929	KG	6,4100	2,6895480000	17,24	0,00	0,00	0,00	0,00	0,00	0,00
156	MELANCIA KG	08071100	0 40	5929	KG	11,9000	1,9899160000	23,68	0,00	0,00	0,00	0,00	0,00	0,00
157	PEPINO KG	07070000	0 40	5929	KG	1,8550	2,9919140000	5,55	0,00	0,00	0,00	0,00	0,00	0,00
158	CENOURA KG	07061000	0 40	5929	KG	0,5500	3,9818180000	2,19	0,00	0,00	0,00	0,00	0,00	0,00
161	ALHO KG	07032090	0 00	5929	KG	0,2000	22,0000000000	4,40	4,40	0,79	0,00	18,00	0,00	0,00
165	MAMAO HAWAII KG	08029000	0 40	5929	KG	0,6450	4,9922480000	3,22	0,00	0,00	0,00	0,00	0,00	0,00
166	UVA VERDE KG	08061000	0 40	5929	KG	1,9800	6,9898990000	13,84	0,00	0,00	0,00	0,00	0,00	0,00
177	MANGA TOMMY KG	08045020	0 40	5929	KG	2,3150	1,9913610000	4,61	0,00	0,00	0,00	0,00	0,00	0,00
179	ABACAXI UNID	08043000	0 40	5929	UN	2,0000	5,9900000000	11,98	0,00	0,00	0,00	0,00	0,00	0,00
182	BANANA PRATA UNID	08039000	0 40	5929	UN	14,0000	0,3990000000	5,46	0,00	0,00	0,00	0,00	0,00	0,00
318	ALFACE UNID	07051900	0 40	5929	UN	2,0000	1,6900000000	3,38	0,00	0,00	0,00	0,00	0,00	0,00
579	LING TOSC FGO NATTO KG	16010000	0 00	5929	KG	1,0840	16,4944650000	17,88	17,88	3,22	0,00	18,00	0,00	0,00
658	MINI MACA NACIONAL KG	08081000	0 00	5929	KG	0,8700	4,9885060000	4,34	4,34	0,78	0,00	18,00	0,00	0,00
1979	LINGUICA CARNE SUINA SADIA KG	16010000	0 00	5929	KG	0,9800	20,9897960000	20,57	20,57	3,70	0,00	18,00	0,00	0,00
4136	FAROFÁ YOKI TRADICIONAL 250G	19019090	0 00	5929	UN	3,0000	4,1900000000	12,57	12,57	2,26	0,00	18,00	0,00	0,00
7179	MARGARINA DELINE 500G	15171000	0 00	5929	UN	2,0000	5,3900000000	10,78	10,78	1,94	0,00	18,00	0,00	0,00
8049	REFRI FANTA LARANJA 2L	22021000	0 60	5929	UN	5,0000	6,4900000000	32,45	0,00	0,00	0,00	0,00	0,00	0,00
8113	REFRI SPRITE 2L NV	22021000	0 60	5929	UN	4,0000	6,4900000000	25,96	0,00	0,00	0,00	0,00	0,00	0,00
8130	REFRI KUAT GUARANA 2L	22021000	0 60	5929	UN	5,0000	4,9900000000	24,95	0,00	0,00	0,00	0,00	0,00	0,00

DADOS ADICIONAIS

INFORMAÇÕES COMPLEMENTARES ICMS recolhido nos cupons de COO/ECF: 73049/011	RESERVADO AO FISCO
---	--------------------

RECEBEMOS DE LEMOS SUPERMERCADO LTDA OS PRODUTOS/SERVIÇOS CONSTANTES NA NOTA FISCAL INDICADA AO LADO		VALOR NOTA R\$ 369,82	NF-e Nº: 000.010.997 SÉRIE : 1
DATA DE RECEBIMENTO / /	IDENTIFICAÇÃO E ASSINATURA DO RECEBEDOR	DESTINATÁRIO ASSOCIACAO LUTERANA PRO-DESENVOLVIMENTO E UNIVERSALIZACAO	

LEMOS SUPERMERCADO LTDA RUA PADRE JOAQUIM CAVALCANTI, 93 GRAVATA CENTRO GRAVATA PE CEP: 55641150 TELEFONE: 08135332576 E-MAIL:	DANFE DOCUMENTO AUXILIAR DA NOTA FISCAL ELETRÔNICA 0 - Entrada 1 - Saída 1 Nº 000.010.997 SÉRIE : 1 FOLHA: 2 de 2	
		CHAVE DE ACESSO 2621 1202 9900 2000 0182 5500 1000 0109 9710 0086 0252
		Consulta de autenticidade no portal nacional da NF-e www.nfe.fazenda.gov.br/portal ou no site da Sefaz Autorizadora

NATUREZA DA OPERAÇÃO Lancamento efetuado em decorrência de emissão de documento f	PROTOCOLO DE AUTORIZAÇÃO DE USO 126210106483602 - 21/12/2021 09:57:40
--	--

INSCRIÇÃO ESTADUAL 025656090	INSCRIÇÃO ESTADUAL SUB. TRIBUTARIA	CNPJ 02.990.020/0001-82
---------------------------------	------------------------------------	----------------------------

DADOS DO PRODUTO/SERVIÇO

COD. PROD.	DESCRIÇÃO DO PRODUTO/SERVIÇO	NCM SII	CST	CFOP	UNID.	QUANT.	VALOR UNITARIO	VALOR TOTAL	B.CALC. ICMS	VALOR ICMS	VALOR IPI	ALÍQUOTAS		VALOR APROX. DOS TRIBUTOS
												ICMS	IPI	
10151	MILHO VERDE ODERICH 200G	20058000	0 00	5929	UN	10,0000	2,7400000000	27,40	27,40	4,93	0,00	18,00	0,00	0,00
11874	MOLHO MOSTARDA PRAEIRA 700G	21031010	0 00	5929	UN	1,0000	4,6900000000	4,69	4,69	0,84	0,00	18,00	0,00	0,00
12437	CATCHUP TAMBÁU 830G	21032010	0 00	5929	UN	2,0000	4,4900000000	8,98	8,98	1,62	0,00	18,00	0,00	0,00
13638	CR LEITE ITALAC TP 200G	04015021	0 00	5929	UN	25,0000	2,4900000000	62,25	62,25	11,20	0,00	18,00	0,00	0,00

RECEBEMOS DE BIJOU MARK ARMARINHO LTDA OS PRODUTOS/SERVIÇOS CONSTANTES NA NOTA FISCAL INDICADA AO LADO		VALOR NOTA RS 284,89	NF-e Nº: 000.002.124 SÉRIE : 1
DATA DE RECEBIMENTO / /	IDENTIFICAÇÃO E ASSINATURA DO RECEBEDOR	DESTINATÁRIO ASSOCIACAO LUTERANA PRO DESENVOLVIMENTO E UNIVER	

BIJOU MARK ARMARINHO LTDA RUA QUINZE DE NOVEMBRO, 247 NOSSA SENHORA DAS DORES CARUARU PE TEL/FAX: 8137211995 CEP: 55004160	DANFE DOCUMENTO AUXILIAR DA NOTA FISCAL ELETRÔNICA 0 - Entrada 1 - Saída 1 Nº 000.002.124 SÉRIE : 1 FOLHA: 1 de 1	
		CHAVE DE ACESSO 2621 1202 4407 2800 0160 5500 1000 0021 2410 4640 3279
		Consulta de autenticidade no portal nacional da NF-e www.nfe.fazenda.gov.br/portal ou no site da Sefaz Autorizadora
NATUREZA DA OPERAÇÃO VENDA DE MERC. ADQUIRIDA OU RECEBIDA DE TERCEIROS		PROTOCOLO DE AUTORIZAÇÃO DE USO 126210106101661 - 20/12/2021 11:53:40
INSCRIÇÃO ESTADUAL 024744255	INSCRIÇÃO ESTADUAL SUB. TRIBUTARIA	CNPJ 02.440.728/0001-60

DESTINATÁRIO/REMETENTE

NOME/RAZÃO SOCIAL ASSOCIACAO LUTERANA PRO DESENVOLVIMENTO E UNIVER		CNPJ/CPF 07.342.978/0001-80	DATA DA EMISSÃO 20/12/2021
ENDEREÇO RUA EDVAL PIRES DA SILVA, S/N CAIC		BAIRRO/DISTRITO RIACHO DO MEL	CEP 55640-000
MUNICÍPIO GRAVATA		FONE/FAX (81) 3533-8808	UF PE
		INSCRIÇÃO ESTADUAL	HORA DE SAÍDA 11:53:33

Número: 2124 Valor Original: 299,88 Valor Desconto: 14,99 Valor Líquido: 284,89
--

CÁLCULO DO IMPOSTO

BASE DE CÁLCULO DE ICMS 0,00	VALOR DO ICMS 0,00	BASE DE CÁLCULO ICMS ST 0,00	VALOR DO ICMS SUBSTITUIÇÃO 0,00	VALOR TOTAL DOS PRODUTOS 299,88
VALOR DO FRETE 0,00	VALOR DO SEGURO 0,00	DESKONTO 14,99	OUTRAS DESPESAS ACESSÓRIAS 0,00	VALOR DO IPI 0,00
			VALOR APROX. DOS TRIBUTOS 0,00	VALOR TOTAL DA NOTA 284,89

TRANSPORTADOR/VOLUMES TRANSPORTADOS

RAZÃO SOCIAL		FRETE POR CONTA 9-Sem Frete	CÓDIGO ANTT	PLACA DO VEIC	UF	CNPJ/CPF
ENDEREÇO			MUNICÍPIO	UF	INSCRIÇÃO ESTADUAL	
QUANTIDADE 1	ESPÉCIE VOLUME	MARCA	NUMERAÇÃO	PESO BRUTO	PESO LÍQUIDO	

DADOS DO PRODUTO/SERVIÇO

COD. PROD.	DESCRIÇÃO DO PRODUTO/SERVIÇO	NCM SH	CSOSN	CFOP	UNID.	QUANT.	VALOR UNITARIO	VALOR TOTAL	B.CALC. ICMS	VALOR ICMS	VALOR IPI	ALÍQUOTAS ICMS	ALÍQUOTAS IPI	VALOR APROX. DOS TRIBUTOS
45805	BOLA FUTEBOL	95066200	1 102	5102	UN	12,000	24,990	299,88	0,00	0,00	0,00	0,00	0,00	0,00

DADOS ADICIONAIS

INFORMAÇÕES COMPLEMENTARES Parcela Num.: 001, Venc.: 20/12/2021, Valor: 284,89 MD-5: AB33CC515F5358F06FB18DF9DDC0D220 N. VENDA: 299672 DATA 20/12/2021 1 VENDEDO(A): CARLOS Val Aprox dos Tributos - R\$123,13 (43,22%)	RESERVADO AO FISCO
--	--------------------

RECEBEMOS DE 3 F COMERCIO DE PRESENTES EIRELI OS PRODUTOS CONSTANTES NA NOTA FISCAL INDICADA AO LADO.

DATA DE RECEBIMENTO

IDENTIFICAÇÃO E ASSINATURA DO RECEBEDOR

NF-e
Nº 001094
SÉRIE: 001



3 F COMERCIO DE PRESENTES EIRELI

RUA QUINZE DE NOVEMBRO, 275-NOSSA SENHORA DAS DORES
CARUARU-PE CEP: 55004-160 FONE: (81) 3046-2689

DANFE

DOCUMENTO AUXILIAR
DE NOTA FISCAL
ELETRÔNICA

0 - ENTRADA
1 - SAÍDA

1

Nº 001094

SÉRIE: 001

FOLHA 1 / 1

CONTROLE DO FISCO



CHAVE DE ACESSO

2621-1219-9234-2900-0189-5500-1000-0010-9417-2532-0547

Consulta de autenticidade no portal nacional da NF-e
www.nfe.fazenda.gov.br/portal ou no site da Sefaz
Autorizadora.

NATUREZA DA OPERAÇÃO

SAIDA DE COMPRA DE MERCADORIA

PROTOCOLO DE AUTORIZAÇÃO DE USO

126210106091498

INSCRIÇÃO ESTADUAL

057025185

INSCRIÇÃO ESTADUAL DE SUBST.

CNPJ / CPF

19.923.429/0001-89

DESTINATÁRIO / REMETENTE

NOME / RAZÃO SOCIAL

ASSOCIACAO LUTERANA PRO-DESENVOLVIMENTO UNV.DOS DI.SOCIAS

CNPJ / CPF

07.342.978/0001-80

DATA EMISSÃO

20/12/2021

ENDEREÇO

R EDVALDO PIRES DA SILVA, 0

BAIRRO / DISTRITO

BAIRRO NOVO

CEP

55643-016

DATA ENTRADA / SAÍDA

20/12/2021

MUNICÍPIO

Gravata

FONE / FAX

UF

PE

INSCRIÇÃO ESTADUAL

HORA ENTRADA / SAÍDA

11:26:41

FATURA / DUPLICATA

CALCULO DO IMPOSTO

BASE DE CALCULO DO ICMS	VALOR DO ICMS	BASE DE CALCULO DO ICMS SUBST.	VALOR DO ICMS SUBST.	VALOR TOTAL DOS PRODUTOS
0,00	0,00	0,00	0,00	371,95
VALOR DO FRETE	VALOR DO SEGURO	DESCONTO	OUTRAS DESPESAS ACESSÓRIAS	VALOR TOTAL DO IPI
0,00	0,00	38,15	0,00	0,00
				VALOR TOTAL DA NOTA
				333,80

TRANSPORTADOR / VOLUMES TRANSPORTADOS

NOME / RAZÃO SOCIAL	FRETE POR CONTA	CÓDIGO ANTT	PLACA DO VEICULO	UF	CNPJ / CPF
	9-SEM FRETE				
ENDEREÇO	MUNICÍPIO	UF	INSCRIÇÃO ESTADUAL		
QUANTIDADE	ESPÉCIE	MARCA	NUMERAÇÃO	PESO BRUTO	PESO LIQUIDO
1	SACOLA			0.0	0.0

DADOS DO PRODUTOS / SERVIÇOS

CÓDIGO	DESCRIÇÃO DOS PRODUTOS / SERVIÇOS	NCM/SH	CST	CFOP	UNID	QUANT.	VALOR UNITÁRIO	VALOR TOTAL	BASE Cálculo	VALOR ICMS	IPI	ALIQUOTA ICMS	IPI
7899432842158	CASTICAL DE VIDRO REF:RMI4215	94055000	2500	5405	UN	10,000	9,50	95,00	0,00	0,00	0,00	0,00	0,00
7898549338042	GORRO PAPAÍ NOEL REF: NTG1003	95051000	2102	5102	UN	5,000	7,50	37,50	0,00	0,00	0,00	0,00	0,00
1230898728	GUIRLANDAS ELETRICAS TIPO NATALINAS REF: C-100L	94053000	2500	5405	UN	3,000	18,00	54,00	0,00	0,00	0,00	0,00	0,00
7892017050863	ENFEITES NATALINOS REF: 9179-34	95051000	2102	5102	UN	1,000	9,50	9,50	0,00	0,00	0,00	0,00	0,00
7892017050986	ENFEITES NATALINOS REF: 18Y133	95051000	2102	5102	UN	2,000	20,50	41,00	0,00	0,00	0,00	0,00	0,00
6991792019339	ENFEITES NATALINOS REF: AG-2373PC	95051000	2102	5102	UN	2,000	17,99	35,98	0,00	0,00	0,00	0,00	0,00
7908161736246	BLOCO DE ANOTACOES 80FL REF: WPM02155	48201000	2102	5102	UN	3,000	27,99	83,97	0,00	0,00	0,00	0,00	0,00
7898626560038	TABUA DE CARNE 34CM C. CABO REF:0038	39241000	0102	5102	UN	2,000	7,50	15,00	0,00	0,00	0,00	0,00	0,00

VERSÃO DA NFE: 4.00

DANFE GERADO PELO SISTEMA GTECH-GESTÃO (g3automacao.com.br)

CALCULO DO ISSQN

INSCRIÇÃO MUNICIPAL	VALOR TOTAL DOS SERVIÇOS	BASE DE CALCULO DO ISSQN	VALOR DO ISSQN
	R\$ 0,00	R\$ 0,00	R\$ 0,00

DADOS ADICIONAIS

INFORMAÇÕES COMPLEMENTARES

Inf. contribuinte: ~.DOCUMENTO EMITIDO POR ME OU EPP OPTANTE PELO SIMPLES NACIONAL, NAO GERA DIREITO A CREDITO FISCAL DE IPI/ISS E DE ICMS.~~.VOCE PAGOU APROXIMADAMENTE: R\$94,34 DE TRIBUTOS FEDERAIS, R\$60,08 DE TRIBUTOS ESTADUAIS, R\$179,37 PELOS PRODUTOS. FONTE: [IBPT/FECOMERCIO (PE) D9E24F].~~. PAGAMENTO [333,80 OUTROS].~

RESERVADO AO FISCO

CHEF ADALBERTO ACAITERIA E

CLEITON SANTOS NASCIMENTO
RUA QUINZE DE NOVEMBRO, 226 CENTRO
NOSSA SENHORA DAS DORES - CARUARU-PE
CEP 55004160 Fone
CNPJ 02331761000151 IE 24439371
20/12/2021 09:17:33 CONTROLE 39201

DANFE NFC-e - Documento Auxiliar de Nota Fiscal de Consumidor Eletrônica

ITEM / DESCRIÇÃO / QUANT / UND / VL UNIT / VL TOTAL	
1 VITAMINA GRAVIOLA 2UNx6,00	12,00
2 SUCO LARANJA 2UNx6,00	12,00
3 BAURU 2UNx7,50	15,00
4 CALZONE 1UNx9,00	9,00
5 CROISSANT QUEIJO 1UNx8,00	8,00
Quant total de itens	5
Valor Total R\$	56,00
Desconto R\$	-
Valor a Pagar R\$	56,00

FORMA DE PAGAMENTO MESA 183
DINHEIRO R\$ 56,00

Consulte pela Chave de Acesso
nfce.sefaz.pe.gov.br/nfce/consulta
2621 1202 3317 6100 0151 6501 2000
0174 4918 6510 7382
CONSUMIDOR NÃO IDENTIFICADO
NUMERO: 17449 SERIE: 12
DATA DE EMISSÃO: 20/12/2021 09:17:32
VIA CONSUMIDOR
Protocolo autorizacao 326210873104833
Data de autorizacao 20/12/2021 09:17:33



Impostos Totais Aprox: -% = R\$ - (IBPT)CI:
20/12/2021/1

(IBPT)CI:

CHEF ADALBERTO ACAITERIA E

CLEITON SANTOS NASCIMENTO
RUA QUINZE DE NOVEMBRO, 226 CENTRO
NOSSA SENHORA DAS DORES - CARUARU-PE
CEP 55004160 Fone
CNPJ 02331761000151 IE 24439371
20/12/2021 09:17:33 CONTROLE 39201

DANFE NFC-e - Documento Auxiliar de Nota Fiscal de Consumidor Eletrônica

ITEM / DESCRIÇÃO / QUANT / UND / VL UNIT / VL TOTAL	
1 VITAMINA GRAVIOLA 2UNx6,00	12,00
2 SUCO LARANJA 2UNx6,00	12,00
3 BAURU 2UNx7,50	15,00
4 CALZONE 1UNx9,00	9,00
5 CROISSANT QUEIJO 1UNx8,00	8,00
Quant total de itens	5
Valor Total R\$	56,00
Desconto R\$	-
Valor a Pagar R\$	56,00

FORMA DE PAGAMENTO MESA 183
DINHEIRO R\$ 56,00

Consulte pela Chave de Acesso
nfce.sefaz.pe.gov.br/nfce/consulta
2621 1202 3317 6100 0151 6501 2000
0174 4918 6510 7382
CONSUMIDOR NÃO IDENTIFICADO
NUMERO: 17449 SERIE: 12
DATA DE EMISSÃO: 20/12/2021 09:17:32
VIA CONSUMIDOR

Protocolo autorizacao 326210873104833
Data de autorizacao 20/12/2021 09:17:33



Impostos Totais Aprox: -% = R\$ - (IBPT)CI:
20/12/2021/1 ELIENE

M E N E W

CONFERE COM O ORIGINAL

20/12/2021
Danilo José Barbosa

Danilo José Barbosa Da Silva
Secretário Executivo
COMDICA Gravata

POSTO MAX IPIRANGA

ASSIS COMERCIO DE COMBUSTIVEIS LTDA
 CNPJ: 12 821 153/0001-89 - IE: 022863605
 Rod. BR 232 - Km 102, S/N - Santo Amaro
 BEZERROS, PE
 Fone: (81)9821-4422

ENCERRANTE: #B:2 - EI:2422782.569 - EF:2422806.24
 PLACA / KM: 0 / BICOS: 2
 FRENISTA: 2 - NILDO
 A L P D UNIVERSALIZACAO -

(MUN) - Fonte: IBPT/empres - D9E24F
 TRIB. APROX. R\$ 20,18 (FED), R\$ 40,50 (EST), R\$ 0,00
 Tributos Incidentes (Lei Federal 12.741/2012): R\$ 60,68

Documento Auxiliar da Nota Fiscal de Consumo Eletrônica
ÁREA DE MENSAGEM FISCAL

#	CÓDIGO	DESCRIÇÃO	QTD	UN	VL.UNIT	VL.TOTAL
1	1	GASOLINA	23,671	LT	6,337	150,00
Qtde. Total de Itens						1
Valor Total R\$						150,00
Descontos R\$						0,00
Acréscimos R\$						0,00
Valor a Pagar R\$						150,00
FORMA DE PAGAMENTO						VALOR PAGO R\$
Dinheiro						150,00

Consulte pela chave de acesso em
 nfce.sefaz.pe.gov.br/nfce/consulta
 2621 1212 8211 5300 0189 6500 1000 2972 0517 6257 4521

CONSUMIDOR NÃO IDENTIFICADO
 NFC-e nº 000.297.205
 Série 001
 20/12/2021 05:54:02
 Via Consumidor

Protocolo de autorização:
 32621087272491
 Data de autorização:
 20/12/2021 06:53:59

Tributos Incidentes (Lei Federal 12.741/2012): R\$ 60,68
 TRIB. APROX.: R\$ 20,18 (FED), R\$ 40,50 (EST), R\$ 0,00
 (MUN) - Fonte: IBPT/empres - D9E24F

A L P D UNIVERSALIZACAO -
 FRENISTA: 2 - NILDO
 PLACA / KM: 0 / BICOS: 2
 ENCERRANTE: #B:2 - EI:2422782.569 - EF:2422806.24

(c)1993-2021 xpert v3.5 - xpert.com.br

POSTO MAX IPIRANGA
 ASSIS COMERCIO DE COMBUSTIVEIS LTDA
 CNPJ: 12 821.153/0001-89 - IE: 022863605
 Rod. BR 232 - Km 102, S/N - Santo Amaro
 BEZERROS, PE
 Fone: (81)9821-4422

Documento Auxiliar da Nota Fiscal de Consumo Eletrônica
ÁREA DE MENSAGEM FISCAL

#	CÓDIGO	DESCRIÇÃO	QTD	UN	VL.UNIT	VL.TOTAL
1	1	GASOLINA	23,671	LT	6,337	150,00
Qtde. Total de Itens						1
Valor Total R\$						150,00
Descontos R\$						0,00
Acréscimos R\$						0,00
Valor a Pagar R\$						150,00
FORMA DE PAGAMENTO						VALOR PAGO R\$
Dinheiro						150,00

Consulte pela chave de acesso em
 nfce.sefaz.pe.gov.br/nfce/consulta
 2621 1212 8211 5300 0189 6500 1000 2972 0517 6257 4521

CONSUMIDOR NÃO IDENTIFICADO
 NFC-e nº 000.297.205
 Série 001
 20/12/2021 05:54:02
 Via Consumidor

Protocolo de autorização:
 32621087272491
 Data de autorização:
 20/12/2021 06:53:59

Tributos Incidentes (Lei Federal 12.741/2012): R\$ 60,68
 TRIB. APROX.: R\$ 20,18 (FED), R\$ 40,50 (EST), R\$ 0,00
 (MUN) - Fonte: IBPT/empres - D9E24F

A L P D UNIVERSALIZACAO -
 FRENISTA: 2 - NILDO
 PLACA / KM: 0 / BICOS: 2
 ENCERRANTE: #B:2 - EI:2422782.569 - EF:2422806.24

(c)1993-2021 xpert v3.5 - xpert.com.br

CONFERE COM O ORIGINAL
 14/01/2022
 Danilo José Barbosa Da Silva
 Secretário Executivo
 COMDICA Gravata

**PREFEITURA MUNICIPAL DE GRAVATÁ****SECRETARIA DE FINANÇAS****NFSe Nota Fiscal de Serviços Eletrônica**

RUA ISALTINO POGG N° 268 - PRADO, CEP 55642-160 - Gravata - PE TEL.: (81)3299-1899 CNPJ: 11.049.830/0001-20



Número da Nota:

00000003

Competência:

JAN/2022

Data e Hora Emissão:

25/01/2022 16:06:04

Código de Verificação:

QXYS-5ZD87

INFORMAÇÕES FISCAIS

Exigibilidade do ISS:

NÃO INCIDÊNCIA

Regime de Tributação:

NORMAL

Município de Incidência do ISS:

Gravatá - PE

Local da Prestação:

GRAVATÁ - PE

Número do RPS:

Série do RPS:

Tipo do RPS:

Emissão do RPS:

ISS Retido:

NÃO**PRESTADOR DE SERVIÇOS**

CPF/CNPJ:

37.440.630/0001-97

Nome/Razão Social:

JESSICA LAHIS ALMEIDA CHAVES 08438580440

Endereço:

RUA SERGIO LORETO ,CENTRO. 305 CASA

Município:

GRAVATÁ

E-mail:

jessica.xave5@hotmail.com

Inscrição Municipal:

90006484UF: **PE**CEP: **55641110**

TEL:

TOMADOR DE SERVIÇOS

CPF/CNPJ:

07.342.978/0001-80

Inscrição Municipal:

8253

Inscrição Estadual:

Nome/Razão Social:

ASSOC.LUTERANA PRO-DESENV.E UNIVERSALIZAÇÃO DIREITOS SOCIAIS

Endereço:

RUA EDIVA PIRES DA SILVA, S/N RIACHO DO MEL

Município:

GRAVATÁUF: **AC**CEP: **0**

E-mail:

proludusocaminho@hotmail.com**DISCRIMINAÇÃO DOS SERVIÇOS**

ENCADERNAÇÃO

QTD.:3 - VAL.UND.:R\$60,00 - TOTAL:R\$180,00 - RETENCOES:R\$0,00 - DEDUCAO:R\$0,00

2. ENCADERNAÇÃO

QTD.:1 - VAL.UND.:R\$45,29 - TOTAL:R\$45,29 - RETENCOES:R\$0,00 - DEDUCAO:R\$0,00

VALOR TOTAL DA NOTA = R\$ 225,29

Atividade Prestada:

1822901 - SERVIÇOS DE ENCADERNAÇÃO E PLASTIFICAÇÃO

Código CNAE:

1408 - NÃO INFORMADO

Valor Líquido (R\$)	Valor das Deduções (R\$)	Base de Cálculo (R\$)	Alíquota (%)	Valor do ISS (R\$)
225,29	0,00
COFINS (R\$)	INSS (R\$)	PIS (R\$)	CSLL (R\$)	IRRF (R\$)
...
Outras Retenções(R\$)				
0,00				

OUTRAS INFORMAÇÕES

- Esta NFS-e foi emitida com respaldo nas Lei Nº. 3.216 DE 12 DE DEZEMBRO DE 2003.

- Data de vencimento do ISS desta NFS-e: 10/02/2022.

<https://www.tributosmunicipais.com.br/NFE-gravata/notaFiscalAction.do?operacao=verificarAutenticidade>

87644145638808

<https://www.tributosmunicipais.com.br/NFE-gravata/notaFiscalAction.do?operacao=verificarAutenticidade> acesse o site para verificar a autenticidade da Nota Fiscal Eletrônica.

**PROMOFESTAS LTDA - ME**

Rua Alto do Quirino, 40 Bairro Novo

CEP: 55.643-130 – Gravatá-PE

CNPJ: 05.343.483/0001-40

Fone: (81) 3533-8651 – 9.9934-8569 e 9.9792-0065

SITE: www.promofestaseventos.com.brE-mail: p.fest.a@hotmail.comFacebook: [Promofestas](#)Instagram: [@Promofestas](#)

Fatura Nº	000012-	Data da Emissão	20/12/2021
-----------	---------	-----------------	------------

Destinatário

Nome/Razão Social: ASSOCIAÇÃO LUTERANA PRO-DESENVOLVIMENTO E UNIVERSALIZAÇÃO DOS DIREITOS

CNPJ/CPF: 07.342.978/0001-80

Endereço: R EDVALDO PIRES DA SILVA, S/Nº

Bairro: LOT RIACHO DO MEL - CAIC

CEP: 55.643-016

Município: GRAVATÁ

Estado: PE

Contato: RUTIANE

Fone: (81) 99113-4780

Email:

Título

Vencimento

Valor: R\$ 144,00

Valor por extenso: CENTO E QUARENTA E QUATRO REAIS

Dados do SERVIÇO

Produto	Discriminação	UND	QNT	Unitário	TOTAL
1	MESAS DE PLÁSTICO REDONDA	UND	10	R\$ 2,40	R\$ 24,00
2	CADEIRAS DE PLÁSTICO SEM BRAÇO	UND	50	R\$ 2,40	R\$ 120,00
OBS:	EVENTO DIA 21/12/2021				
				TOTAL	R\$ 144,00

Dados do produto

Produto	Discriminação	UND	QNT	Unitário	TOTAL

Outras despesas

Frete	Mão-de-obra	Impostos
-------	-------------	----------

Outras informações:

PAGAMENTO EM DEPÓSITO DA CAIXA AGÊNCIA: 0943 OPERAÇÃO: 003 CONTA: 059-2 PIX E-MAIL: P.FEST.A@HOTMAIL.COM



PROMOFESTAS

PROMOFESTAS LTDA - ME

Rua Alto do Quirino, 40 Bairro Novo

CEP: 55.643-130 – Gravatá-PE

CNPJ: 05.343.483/0001-40

Fone: (81) 3533-8651 – 9.9934-8569 e 9.9242-2477

SITE: www.promofestaseventos.com.br

Email: p.fest.a@hotmail.com

Facebook: Promofestas

Instagram: @Promofestas

RECIBO

R\$ **144,00**

Recebi(emos) da

ASSOCIAÇÃO LUTERANA PRÓ-DESENVOLVIMENTO E
UNIVERSALIZAÇÃO DOS DIREITOS CNPJ: 07.342.978/0001-80

A quantia de:

CENTO E QUARENTA E QUATRO REAIS

Referente à

FATURA 12.

Pelo qual damos plena e geral quitação!

Gravatá, 20 De Dezembro de 2021



Pro Ludus o Caminho

Associação Luterana Pro Desenvolvimento e Universalização dos Direitos Sociais

Rua Edvaldo Pires da Silva, s/n – Loteamento Riacho do Mel- CAIC.

Caixa Postal – 71 - Gravatá- PE - CEP- 55.643.016

E-mail –proludusocaminho@hotmail.com

CNPJ nº. 07.342.978/0001-80

ENTIDADE PROPONENTE:

Associação Luterana Pro Desenvolvimento e Universalização dos Direitos Sociais-
PRO LUDUS O CAMINHO

Nome do Projeto:

Ceia Natalina da Brinquedoteca do Caminho.

Prestação de conta do Recurso do Imposto Renda

Gravatá- PE, 14 de janeiro de 2022.

Relatório Narrativo:

No dia 21 de dezembro de 2021 a Pro Ludus "O Caminho" realizou sua comemoração do Natal através de uma Ceia Natalina para todas as crianças e adolescentes matriculados na instituição o que corresponde a uma quantidade de 65 beneficiários.

Para realização deste evento contamos com o apoio financeiro do Fundo Municipal da Criança e do Adolescente, através do repasse no valor de R\$ 2.400,00 do Imposto Renda. Com este recurso compramos uma lembrancinha para cada participante, bem como, alimentos, aluguel de mesas e cadeiras e aquisição itens de decoração para a festa.

A celebração ocorreu no pátio da instituição às 18h com a vinda das crianças e adolescentes até a Pro Ludus. Para concretização da ceia contamos com o apoio de cinco mães que ajudaram na preparação dos alimentos. Podemos destacar o entusiasmo e a alegria das crianças quando receberam a notícia da confirmação da festa e o sentimento de gratidão por parte das famílias em poder ver que apesar desse momento difícil que estamos vivendo a instituição se preocupou em celebrar essa data tão importante

Como resultados desta ação alcançamos:

- Adolescentes e jovens com sua autoestima fortalecida;
- Instituição beneficiando 65 crianças e adolescentes com a ceia de natal;
- Mães contribuindo na preparação da ceia da brinquedoteca;
- Crianças e adolescentes recebendo seu presente de natal;
- Crianças, adolescentes usufruindo de momento de diversão e celebração;
- Atendimento realizado com carinho, segurança, respeito e alegria;
- União e fortalecimento de vínculo entre a instituição e as crianças, adolescentes e suas famílias;
- Fortalecimento de laços afetivos;
- Crianças e adolescentes sentindo-se valorizados;

Em mais um ano de muito difícil no mundo, conseguir realizar esse momento festivo com as crianças, adolescentes nos desperta a vontade e o desejo de continuarmos firmes na caminhada apesar dos desafios. Precisamos nos reenventar e juntar forças para continuarmos fazendo a diferença nos lugares onde atuamos.

Por fim, encerro com a frase que diz: " Que a vida seja vivida como na infância: muita leveza na alma, docura no coração e pequenos motivos para sorrir".

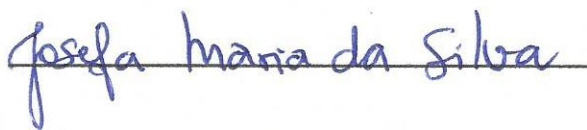
A handwritten signature in blue ink that reads "Josefa Maria da Silva". The signature is written in a cursive style and is positioned above a horizontal line.

Josefa Maria da Silva

Coordenadora de Mobilização Social da Pro Ludus

ANEXOS:

- ✓ Fotos da ação- Ceia Natalina da Brinquedoteca
- ✓ Notas das despesas

ATAG (81) 3533.1622
 Associação dos Taxistas de Gravatá



RUA CLETO CAMPELO, 96 - GRAVATÁ-PE
 CNPJ: 02.996.880/0001-23

LOCAÇÃO DE TÁXI

Nº 1636

VALOR DO RECIBO: 100,00

ALVARÁ DO TAXISTA: 9480

PLACA DO VEÍCULO: QY06H19

Recebi de: Associação Ruterama Pro Desenvolvimento e Universalização dos Direitos Sociais
 documento de identificação nº 07.342.978/0001-80 a importância de R\$ 100,00
 referente ao pagamento de viagem realizada no dia 18/12/2021 originada na cidade de Gravatá
 com destino a: Ocaie / loteamento fantasma

- PASSAGEIROS TRANSPORTADOS NA REFERIDA VIAGEM:**
1. Ruti Doc. Identificação nº _____
 2. Josefa Doc. Identificação nº _____
 3. Israel Doc. Identificação nº _____
 4. Sandrielly Doc. Identificação nº _____
 5. Emerson Doc. Identificação nº _____
 6. Kawany Doc. Identificação nº _____

Obs. _____

02.996.880/0001-23
 Associação dos Taxistas de Gravatá
Associação dos Taxistas de Gravatá (ATAG)
 Rua Rui Barbosa S/N
 Centro CEP: 55.641-100
 Gravatá-PE

Nos termos do disposto acima, dou total quitação ao valor pago pelo contratante, bem como, assino o presente recibo para que o mesmo produza seus efeitos legais.

arlando
 Taxista Contratado

POSTO MAX IPIRANGA

ASSIS COMERCIO DE COMBUSTIVEIS LTDA
CNPJ: 12.821.153/0001-89 - IE: 022863605
Rod. BR 332 - Km 102, S/N - Santo Amaro
BEZERROS, PE
Fone: (81)9821-4422

Documento Auxiliar da Nota Fiscal de Consumidor Eletrônica

AREA DE MENSAGEM FISCAL

#	CÓDIGO	DESCRIÇÃO	QTD	UN	VL.UNIT	VL.TOTAL
1	1	GASOLINA				
		23.671 LT			6,337	150,00
Qtde. Total de Itens						1
Valor Total R\$						150,00
Descontos R\$						0,00
Acréscimos R\$						0,00
Valor a Pagar R\$						150,00
FORMA DE PAGAMENTO						VALOR PAGO R\$
Dinheiro						150,00

Consulte pela chave de acesso em
nfce.sefaz.pe.gov.br/nfce/consulta
2621 1212 8211 5300 0189 6500 1000 2972 0517 6257 4521

CONSUMIDOR NÃO IDENTIFICADO

NFC-e nº 000.297.205

Série 001
20/12/2021 05:54:02
Via Consumidor

Protocolo de autorização:
326210972727491
Data de autorização:
20/12/2021 06:53:53



Tributos Incidentes (Lei Federal 12.741/2012): R\$ 60,68

TRIB. APROX.: R\$. 20,18 (FED), R\$ 40,50 (EST), R\$ 0,00
(MUN) - Fonte: IBPT/empre - D9E24F

A L P D UNIVERSALIZACAO -
FRENTISTA: 2 - NILDO
PLACA / KM: 0 / BICOS: 2
ENCERRANTE: #8:2 - EI:2422762,569 - EF:2422806,24

CHEF ADALBERTO ACAITERIA E

CLEITON SANTOS NASCIMENTO
RUA QUINZE DE NOVENEMBRO, 226 CENTRO
NOSSA SENHORA DAS DORES - CARUARU-PE
CEP 55004160 Fone
CEPJ 02331761000151 IE 24439371
20/12/2021 09:17:33 CONTROLE 39201

DANFE NFC-e - Documento Auxiliar da Nota Fiscal de
Consumidor Eletrônica

ITEM / DESCRIÇÃO / QUANT / UNID / VL UNIT / VL TOTAL	
1 VITAMINA GRAVIOLA 2UNx6,00	12,00
2 SUCCO LARANJA 2UNx6.00	12,00
3 SAURU 2UNx7,50	15,00
4 CALZONE 1UNx9,00	9,00
5 CROISSANT QUEIJO 1UNx8,00	8,00
Quant total de itens	5
Valor Total R\$	56,00
Desconto R\$	-
Valor a Pagar R\$	56,00

FORMA DE PAGAMENTO MESA 183
DINHEIRO R\$ 56,00

Consulte pela Chave de Acesso
nfce.sefaz.pe.gov.br/nfce/consulta
2621 1262 3317 6100 6151 6501 2000
0174 4918 6510 7382

CONSUMIDOR NÃO IDENTIFICADO
NÚMERO: 17449 SERIE: 12
DATA DE EMISSÃO: 20/12/2021 09:17:32
VIA CONSUMIDOR

Protocolo autorizacao 326210873104833
Data de autorizacao 20/12/2021 09:17:33



Impostos Totais Aprox: -% = R\$ - (IBPT)CI:
20/12/2021/1 ELIENE

M E M E W

DATA DE RECEBIMENTO

IDENTIFICAÇÃO E ASSINATURA DO RECEBEDOR

NF-e
Nº 00109
SÉRIE: 00

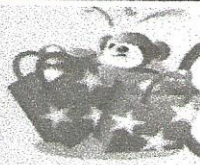

Mundo dos Presentes
Brinquedos e Utilidades

3 F COMERCIO DE PRESENTES EIRELI
RUA QUINZE DE NOVEMBRO, 275-NOSSA SENHORA DAS DORES
CARUARU-PE CEP: 55004-160 FONE: (81) 3046-2689

DANFE
DOCUMENTO AUXILIAR
DE NOTA FISCAL
ELETRÔNICA

0 - ENTRADA
1 - SAÍDA **1**
Nº 001094
SÉRIE: 001
FOLHA 1 / 1

CONTROLE DO FISCO



CHAVE DE ACESSO

2621-1219-9234-2900-0189-5500-1000-0010-9417-2532-05

Consulta de autenticidade no portal nacional da
www.nfe.fazenda.gov.br/portal ou no site da Se
Autorizadora.

PROTOCOLO DE AUTORIZAÇÃO DE USO

126210106091498

NATUREZA DA OPERAÇÃO

SAIDA DE COMPRA DE MERCADORIA

INSCRIÇÃO ESTADUAL

057025185

INSCRIÇÃO ESTADUAL DE SUBST.

CNPJ / CPF

19.923.429/0001-89

DESTINATÁRIO / REMETENTE

NOME / RAZÃO SOCIAL

ASSOCIACAO LUTERANA PRO-DESENVOLVIMENTO E UNV.DOS DI.SOCIAS

CNPJ / CPF

07.342.978/0001-80

DATA EMISSÃO

20/12/2020

ENDEREÇO

R EDVALDO PIRES DA SILVA, 0

BAIRRO / DISTRITO

BAIRRO NOVO

CEP

55643-016

DATA ENTRADA /

20/12/2020

MUNICÍPIO

Gravata

FONE / FAX

UF

PE

INSCRIÇÃO ESTADUAL

HORA ENTRADA /

11:26:41

FATURA / DUPLICATA

CALCULO DO IMPOSTO

BASE DE CALCULO DO ICMS

0,00

VALOR DO ICMS

0,00

BASE DE CALCULO DO ICMS SUBST.

0,00

VALOR DO ICMS SUBST.

0,00

VALOR TOTAL DOS PRODUTOS

37,00

VALOR DO FRETE

0,00

VALOR DO SEGURO

0,00

DESCONTO

38,15

OUTRAS DESPESAS ACESSÓRIAS

0,00

VALOR TOTAL DO IPI

0,00

VALOR TOTAL DA NOTA

333,15

TRANSPORTADOR / VOLUMES TRANSPORTADOS

NOME / RAZÃO SOCIAL

FRETE POR CONTA

9-SEM FRETE

CÓDIGO ANTT

PLACA DO VEICULO

UF

CNPJ / CPF

ENDEREÇO

MUNICÍPIO

UF

INSCRIÇÃO ESTADUAL

QUANTIDADE

1

ESPÉCIE

SACOLA

MARCA

NUMERAÇÃO

PESO BRUTO

0,0

PESO LÍQUIDO

0,0

DADOS DO PRODUTOS / SERVIÇOS

CÓDIGO	DESCRIÇÃO DOS PRODUTOS / SERVIÇOS	NCM/SH	CST	CFOP	UNID	QUANT.	VALOR UNITÁRIO	VALOR TOTAL	VALOR			ALIQ ICMS
									BASE Cálculo	ICMS	IPI	
7899432842158	CASTICAL DE VIDRO REF:RMI4215	94055000	2500	5405	UN	10,000	9,50	95,00	0,00	0,00	0,00	0,00
7898549338042	GORRO PAPAÍ NOEL REF: NTG1003	95051000	2102	5102	UN	5,000	7,50	37,50	0,00	0,00	0,00	0,00
1234567898728	GUIRLANDAS ELETRICAS TIPO NATALINAS REF: C-100L	94053000	2500	5405	UN	3,000	18,00	54,00	0,00	0,00	0,00	0,00
7892017050863	ENFEITES NATALINOS REF: 9179-34	95051000	2102	5102	UN	1,000	9,50	9,50	0,00	0,00	0,00	0,00
7892017050986	ENFEITES NATALINOS REF: 18Y133	95051000	2102	5102	UN	2,000	20,50	41,00	0,00	0,00	0,00	0,00
6991792019339	ENFEITES NATALINOS REF: AG-2373PC	95051000	2102	5102	UN	2,000	17,99	35,98	0,00	0,00	0,00	0,00
7908161736246	BLOCO DE ANOTACOES 80FL REF: WPM02155	48201000	2102	5102	UN	3,000	27,99	83,97	0,00	0,00	0,00	0,00
7898626560038	TABUA DE CARNE 34CM C. CABO REF:0038	39241000	0102	5102	UN	2,000	7,50	15,00	0,00	0,00	0,00	0,00

VERSÃO DA NFE: 4.00

DANFE GERADO PELO SISTEMA GTECH-GESTÃO (g3automacao.c)

CALCULO DO ISSQN

INSCRIÇÃO MUNICIPAL

VALOR TOTAL DOS SERVIÇOS

R\$ 0,00

BASE DE CALCULO DO ISSQN

R\$ 0,00

VALOR DO ISSQN

R\$ 0,00

DADOS ADICIONAIS

INFORMAÇÕES COMPLEMENTARES

Inf. contribuinte: --. DOCUMENTO EMITIDO POR ME OU EPP OPTANTE PELO SIMPLES NACIONAL. NAO GERA DIREITO A CREDITO FISCAL DE IPI/ISS E DE ICMS. ---. VOCE PAGOU APROXIMADAMENTE: R\$94,34 DE TRIBUTOS FEDERAIS, R\$60,08 DE TRIBUTOS ESTADUAIS, R\$179,37 PELOS PRODUTOS. FONTE: [IBPT/FECOMERCIO (PE) D9E24F]. ---. PAGAMENTO [333,80 OUTROS].--

RESERVADO AO FISCO

RECEBEMOS DE BIJOU MARK ARMARINHO LTDA OS PRODUTOS/SERVIÇOS CONSTANTES NA NOTA FISCAL INDICADA AO LADO		VALOR NOTA RS 284,89	NF-e Nº: 000.002.124 SÉRIE: 1
DATA DE RECEBIMENTO / /	IDENTIFICAÇÃO E ASSINATURA DO RECEBEDOR	DESTINATÁRIO ASSOCIAÇÃO LUTERANA PRO DESENVOLVIMENTO E UNIVER	

BIJOU MARK ARMARINHO LTDA RUA QUINZE DE NOVEMBRO, 247 NOSSA SENHORA DAS DORES CARUARU PE TEL/FAX: 8137211995 CEP: 55004160	DANFE DOCUMENTO AUXILIAR DA NOTA FISCAL ELETRÔNICA 0 - Entrada 1 - Saída <input checked="" type="checkbox"/> 1 Nº 000.002.124 SÉRIE: 1 FOLHA: 1 de 1	
		CHAVE DE ACESSO 2621 1202 4407 2800 0160 5500 1000 0021 2410 4640 3279
		Consulta de autenticidade no portal nacional da NF-e www.nfe.fazenda.gov.br/portal ou no site da Sefaz Autorizadora
NATUREZA DA OPERAÇÃO VENDA DE MERC. ADQUIRIDA OU RECEBIDA DE TERCEIROS		PROTOCOLO DE AUTORIZAÇÃO DE USO 126210106101661 - 20/12/2021 11:53:40
INSCRIÇÃO ESTADUAL 024744255	INSCRIÇÃO ESTADUAL SUB. TRIBUTARIA	CNPJ 02.440.728/0001-60

DESTINATÁRIO/REMETENTE		CNPJ/CPF		DATA DA EMISSÃO	
NOME/RAZÃO SOCIAL ASSOCIAÇÃO LUTERANA PRO DESENVOLVIMENTO E UNIVER		07.342.978/0001-80		20/12/2021	
ENDEREÇO RUA EDVAL PIRES DA SILVA, S/N CAIC		BAIRRO/DISTRITO RIACHO DO MEL		CEP 55640-000	
MUNICÍPIO GRAVATA		FONE/FAX (81) 3533-8808		UF PE	
		INSCRIÇÃO ESTADUAL		HORA DE SAÍDA 11:53:33	

FATURA
Número: 2124 Valor Original: 299,88 Valor Desconto: 14,99 Valor Líquido: 284,89

CÁLCULO DO IMPOSTO						
BASE DE CÁLCULO DE ICMS 0,00	VALOR DO ICMS 0,00	BASE DE CÁLCULO ICMS ST 0,00	VALOR DO ICMS SUBSTITUIÇÃO 0,00	VALOR TOTAL DOS PRODUTOS 299,88		
VALOR DO FRETE 0,00	VALOR DO SEGURO 0,00	DESCONTO 14,99	OUTRAS DESPESAS ACESSÓRIAS 0,00	VALOR DO IPI 0,00	VALOR APROX. DOS TRIBUTOS 0,00	VALOR TOTAL DA NOTA 284,89

TRANSPORTADOR/VOLUMES TRANSPORTADOS					
RAZÃO SOCIAL	FRETE POR CONTA 9-Sem Frete	CÓDIGO ANTT	PLACA DO VEÍC	UF	CNPJ/CPF
ENDEREÇO	MUNICÍPIO		UF	INSCRIÇÃO ESTADUAL	
QUANTIDADE 1	ESPÉCIE VOLUME	MARCA	NUMERAÇÃO	PESO BRUTO	PESO LÍQUIDO

DADOS DO PRODUTO/SERVIÇO														
COD. PROD.	DESCRIÇÃO DO PRODUTO/SERVIÇO	NCM SH	CSOSN	CFOP	UNID.	QUANT.	VALOR UNITÁRIO	VALOR TOTAL	B.CALC. ICMS	VALOR ICMS	VALOR IPI	ALÍQUOTAS		VALOR APROX. DOS TRIBUTOS
												ICMS	IPI	
45805	BOLA FUTEBOL	95066200	1102	5102	UN	12,000	24,990	299,88	0,00	0,00	0,00	0,00	0,00	0,00

DADOS ADICIONAIS	
INFORMAÇÕES COMPLEMENTARES Parcela Num.: 001, Venc.: 20/12/2021, Valor: 284,89 MD-5: AB33CC515F5358F06FB18DF9DDC0D220 N. VENDA: 299672 DATA 20/12/2021 1 VENDEDOR (A): CARLOS Val Aprox dos Tributos - R\$123,13 (43,22%)	RESERVADO AO FISCO

RECEBEMOS DE LEMOS SUPERMERCADO LTDA OS PRODUTOS/SERVIÇOS CONSTANTES NA NOTA FISCAL INDICADA AO LADO		VALOR NOTA R\$ 369,82	NF-e Nº: 000.010.997 SÉRIE: 1
DATA DE RECEBIMENTO / /	IDENTIFICAÇÃO E ASSINATURA DO RECEBEDOR	DESTINATÁRIO ASSOCIACAO LUTERANA PRO-DESENVOLVIMENTO E UNIVERSALIZACAO	

LEMOS SUPERMERCADO LTDA RUA PADRE JOAQUIM CAVALCANTI, 93 GRAVATA CENTRO GRAVATA PE CEP: 55641150 TELEFONE: 08135312576 E-MAIL:	DANFE DOCUMENTO AUXILIAR DA NOTA FISCAL ELETRÔNICA 0 - Entrada 1 - Saída 1 Nº 000.010.997 SÉRIE: 1 FOLHA: 1 de 2	
		CHAVE DE ACESSO 2621 1202 9900 2000 0182 5500 1000 0109 9710 0086 0252
NATUREZA DA OPERAÇÃO Lançamento efetuado em decorrência de emissão de documento f		PROTOCOLO DE AUTORIZAÇÃO DE USO 126210106483602 - 21/12/2021 09:57:40
INSCRIÇÃO ESTADUAL 025656090	INSCRIÇÃO ESTADUAL SUB. TRIBUTARIA	CNPJ 02.990.020/0001-82

DESTINATÁRIO/REMETENTE		CNPJ/CPF	DATA DA EMISSÃO
NOME/RAZÃO SOCIAL ASSOCIACAO LUTERANA PRO-DESENVOLVIMENTO E UNIVERSALIZACAO DO		07.342.978/0001-80	21/12/2021
ENDEREÇO RUA EDVALDO PIRES DA SILVA, 0 CASA		CEP 55643-016	DATA DE SAÍDA/ENTRADA 21/12/2021
MUNICÍPIO GRAVATA	BAIRRO/DISTRITO BAIRRO NOVO	UF PE	HORA DE SAÍDA 09:56:00
FONE/FAX (81) 99110-3566		INSCRIÇÃO ESTADUAL	

FATURA								
CÁLCULO DO IMPOSTO								
BASE DE CÁLCULO DE ICMS 179,41		VALOR DO ICMS 32,28		BASE DE CÁLCULO ICMS ST 0,00		VALOR DO ICMS SUBSTITUIÇÃO 0,00		VALOR TOTAL DOS PRODUTOS 369,82
VALOR DO FRETE 0,00	VALOR DO SEGURO 0,00	DESCONTO 0,00	OUTRAS DESPESAS ACESSÓRIAS 0,00	VALOR DO IPI 0,00	VALOR APROX. DOS TRIBUTOS 0,00	VALOR TOTAL DA NOTA 369,82		

TRANSPORTADOR/VOLUMES TRANSPORTADOS		RAZÃO SOCIAL	FRETE POR CONTA 9-Sem Frete	CÓDIGO ANTT	PLACA DO VEÍC	UF	CNPJ/CPF
ENDEREÇO		MUNICÍPIO			UF	INSCRIÇÃO ESTADUAL	
QUANTIDADE	ESPÉCIE	MARCA	NUMERAÇÃO	PESO BRUTO	PESO LÍQUIDO		

COD. PROD.	DESCRIÇÃO DO PRODUTO/SERVIÇO	NCM SH	CST	CFOP	UNID.	QUANT.	VALOR UNITÁRIO	VALOR TOTAL	B.CALC. ICMS	VALOR ICMS	VALOR IPI	ALÍQUOTAS		VALOR APROX. DOS TRIBUTOS
												ICMS	IPI	
148	TOMATE KG	07020000	0 00	5929	KG	1,3900	3,9922860000	5,55	5,55	1,00	0,00	18,00	0,00	0,00
149	CEBOLA KG	07122000	0 40	5929	KG	1,5700	3,9872610000	6,26	0,00	0,00	0,00	0,00	0,00	0,00
152	LARANJA PERA KG	08051000	0 40	5929	KG	2,3750	2,6905260000	6,39	0,00	0,00	0,00	0,00	0,00	0,00
153	GOIABA KG	08029000	0 40	5929	KG	0,9300	3,4946240000	3,25	0,00	0,00	0,00	0,00	0,00	0,00
155	MELAO AMARELO KG	08071900	0 40	5929	KG	6,4100	2,6895480000	17,24	0,00	0,00	0,00	0,00	0,00	0,00
156	MELANCIA KG	08071100	0 40	5929	KG	11,9000	1,9899160000	23,68	0,00	0,00	0,00	0,00	0,00	0,00
157	PEPINO KG	07070000	0 40	5929	KG	1,8550	2,9919140000	5,55	0,00	0,00	0,00	0,00	0,00	0,00
158	CENOURA KG	07061000	0 40	5929	KG	0,5500	3,9818180000	2,19	0,00	0,00	0,00	0,00	0,00	0,00
161	ALHO KG	07032090	0 00	5929	KG	0,2000	22,0000000000	4,40	4,40	0,79	0,00	18,00	0,00	0,00
165	MAMAO HAWAII KG	08029000	0 40	5929	KG	0,6450	4,9922480000	3,22	0,00	0,00	0,00	0,00	0,00	0,00
166	UVA VERDE KG	08061000	0 40	5929	KG	1,9600	6,9898990000	13,84	0,00	0,00	0,00	0,00	0,00	0,00
177	MANGA TOMMY KG	08045020	0 40	5929	KG	2,3150	1,9913610000	4,61	0,00	0,00	0,00	0,00	0,00	0,00
179	ABACAXI UNID	08043000	0 40	5929	UN	2,0000	5,9900000000	11,98	0,00	0,00	0,00	0,00	0,00	0,00
182	BANANA PRATA UNID	08039000	0 40	5929	UN	14,0000	0,3900000000	5,46	0,00	0,00	0,00	0,00	0,00	0,00
318	ALFACE UNID	07051900	0 40	5929	UN	2,0000	1,6900000000	3,38	0,00	0,00	0,00	0,00	0,00	0,00
579	LING TOSC FGO NATTO KG	16010000	0 00	5929	KG	1,0840	16,4944650000	17,88	17,88	3,22	0,00	18,00	0,00	0,00
658	MINI MACA NACIONAL KG	08081000	0 00	5929	KG	0,8700	4,9885060000	4,34	4,34	0,78	0,00	18,00	0,00	0,00
1979	LINGUIÇA CARNE SUINA SADIÁ KG	16010000	0 00	5929	KG	0,9800	20,9897960000	20,57	20,57	3,70	0,00	18,00	0,00	0,00
4136	FAROFÁ YOKI TRADICIONAL 250G	19019090	0 00	5929	UN	3,0000	4,1900000000	12,57	12,57	2,26	0,00	18,00	0,00	0,00
7179	MARGARINA DELINE 500G	15171000	0 00	5929	UN	2,0000	5,3900000000	10,78	10,78	1,94	0,00	18,00	0,00	0,00
8049	REFRI FANTA LARANJA 2L	22021000	0 60	5929	UN	5,0000	6,4900000000	32,45	0,00	0,00	0,00	0,00	0,00	0,00
8113	REFRI SPRITE 2L NV	22021000	0 60	5929	UN	4,0000	6,4900000000	25,96	0,00	0,00	0,00	0,00	0,00	0,00
8130	REFRI KUAT GUARANA 2L	22021000	0 60	5929	UN	5,0000	4,9900000000	24,95	0,00	0,00	0,00	0,00	0,00	0,00

DADOS ADICIONAIS	INFORMAÇÕES COMPLEMENTARES ICMS recolhido nos cupons de COO/CCF: 73049/011	RESERVADO AO FISCO
-------------------------	---	--------------------

RECEBEMOS DE LEMOS SUPERMERCADO LTDA OS PRODUTOS/SERVIÇOS CONSTANTES NA NOTA FISCAL INDICADA AO LADO		VALOR NOTA R\$ 369,82	NF-e Nº: 000.010.997 SÉRIE : 1
DATA DE RECEBIMENTO / /	IDENTIFICAÇÃO E ASSINATURA DO RECEBEDOR	DESTINATÁRIO ASSOCIAÇÃO LITERANA PRO-DESENVOLVIMENTO E UNIVERSALIZAÇÃO	

LEMOS SUPERMERCADO LTDA RUA PADRE JOAQUIM CAVALCANTI, 93 GRAVATA CENTRO GRAVATA PE CEP: 55641150 TELEFONE: 08135332576 E-MAIL:	DANFE DOCUMENTO AUXILIAR DA NOTA FISCAL ELETRÔNICA 0 - Entrada 1 - Saída <input type="text" value="1"/> Nº 000.010.997 SÉRIE : 1 FOLHA: 2 de 2	 CHAVE DE ACESSO 2621 1202 9900 2000 0182 5500 1000 0109 9710 0086 0252 Consulte de autenticidade no portal nacional da NF-e www.nfe.fazenda.gov.br/portal ou no site da Sefaz Autorizadora
--	---	---

NATUREZA DA OPERAÇÃO Lancamento efetuado em decorrencia de emissao de documento f	PROTOCOLO DE AUTORIZAÇÃO DE USO 126210106483602 - 21/12/2021 09:57:40
--	--

INSCRIÇÃO ESTADUAL 025656090	INSCRIÇÃO ESTADUAL SUR. TRIBUTARIA	CNPJ 02.990.020/0001-82
---------------------------------	------------------------------------	----------------------------

DADOS DO PRODUTO/SERVIÇO

COD. PROD.	DESCRIÇÃO DO PRODUTO/SERVIÇO	NCM SH	CST	CFOP	UNID.	QUANT.	VALOR UNITARIO	VALOR TOTAL	B.CALC. ICMS	VALOR ICMS	VALOR IPI	ALÍQUOTAS		VALOR APROX. DOS TRIBUTOS
												ICMS	IPI	
10151	MILHO VERDE ODERICH 200G	20058000	0 00	5929	UN	10,0000	2,740000000000	27,40	27,40	4,93	0,00	18,00	0,00	0,00
11874	MOLHO MOSTARDA PRAEIRA 700G	21031010	0 00	5929	UN	1,0000	4,690000000000	4,69	4,69	0,84	0,00	18,00	0,00	0,00
12437	CATCHUP TAMBAU 830G	21032010	0 00	5929	UN	2,0000	4,490000000000	8,98	8,98	1,62	0,00	18,00	0,90	0,00
13638	CR LEITE ITALAC TP 200G	04015021	0 00	5929	UN	25,0000	2,490000000000	62,25	62,25	11,20	0,00	18,00	0,00	0,00

VANDER NUNIZ DE MENEZES RESTAURANTE
CNPJ: 43.296.509/0001-29 VANDER NUNIZ DE MENEZES
RESTAURANTE

AVENIDA LOURIVAL ROSE DA SILVA, 80 PETROLINA-PE
CASA 1000-200

Fone: (081)99597-3926 I.E.: 0940717-15

Documento Auxiliar de Nota Fiscal de Consumidor
Eletrônica

#	Código	Descrição	Qtd	Un	Valor Unit.	Valor total
001	2	PANUEGAS DE FRANGO	2	UN	18,00	36,00
002	3	SUCCO	4	UN	5,00	20,00
Qtd. total de itens						002
Valor total R\$						56,00
FORMA DE PAGAMENTO						VALOR PAGO R\$
Dinheiro						56,00

Consulte pelo endereço de acesso em
nfe.sefaz.pe.gov.br/nfece/consulta

2621 1243 2965 0900 0129 6500 1000 0000 1411 0705 6542
CONSUMIDOR NÃO IDENTIFICADO

NFC-e n° 000000014 Serie 001 20/12/2021 15:22:42
Protocolo de autorização: 326210874460227
Data de autorização 20/12/2021 15:22:44



SENHA:14

Tributos Totais Incidentes (Lei Federal 12.741/12): R\$
22,07

ANDRE RUSITAVO DA SILVA VASCONCELOS CONSULTORIA EM I
81993095321
WWW.COSF.COM.BR

recebemos de COMERCIAL DE PRODUTOS QUIMICOS E RESIDUOS TEXTEIS LTDA os produtos e/ou serviços constantes da Nota Fiscal Eletrônica indicada ao lado
Emissão: 20/12/2021 Dest/Rem: ASSOCIACAO LUTERANA PRO-DESENV UNIVER DIREITOS SOCIAIS Valor Total: 106,00

NF-e
Nº 000.003.384
Série 001

DATA DO RECEBIMENTO

IDENTIFICAÇÃO E ASSINATURA DO RECEBEDOR

**COMERCIAL DE PRODUTOS QUIMICOS
E RESIDUOS TEXTEIS LTDA**

R DA CONCEICAO, 42 - CENTRO -
CARUARU - PE - CEP: 55004-141
Fone: (81)3721-6035

DANFE
Documento Auxiliar da
Nota Fiscal Eletrônica

0 - ENTRADA 1
1 - SAÍDA

Nº 000.003.384
Série 001
Folha 1/1



CHAVE DE ACESSO

2621 1211 9504 5800 0128 5500 1000 0033 8414 4086 2780

Consulta de autenticidade no portal nacional da NF-e
www.nfe.fazenda.gov.br/portal ou no site da Sefaz autorizadora

NATUREZA DA OPERAÇÃO

Venda Mercadoria Terceiros

PROTOCOLO DE AUTORIZAÇÃO DE USO

126210106198359 20/12/2021 15:56:43

INSCRIÇÃO ESTADUAL

0126709-44

INSCRIÇÃO ESTADUAL DO SUBSTITUTO TRIBUTÁRIO

CNPJ / CPF

11.950.458/0001-28

DESTINATÁRIO / REMETENTE

NOME / RAZÃO SOCIAL

ASSOCIACAO LUTERANA PRO-DESENV UNIVER DIREITOS SOCIAIS

CNPJ / CPF

07.342.978/0001-80

DATA DA EMISSÃO

20/12/2021

ENDEREÇO

RUA EDVALDO PIRES DA SILVA, SN LOTE RIACHO DO MEL - CAIC

BAIRRO / DISTRITO

BAIRRO NOVO

CEP

55643-016

DATA DA SAÍDA

20/12/2021

MUNICÍPIO

GRAVATA

UF

PE

TELEFONE / FAX

INSCRIÇÃO ESTADUAL

HORA DA SAÍDA

15:56:42

CÁLCULO DO IMPOSTO

BASE DE CÁLCULO DO ICMS

0,00

VALOR DO ICMS

0,00

BASE DE CÁLCULO DO ICMS SUBST.

0,00

VALOR DO ICMS SUBST.

0,00

VALOR TOTAL DOS PRODUTOS

112,00

VALOR DO FRETE

0,00

VALOR DO SEGURO

0,00

DESCONTO

6,00

OUTRAS DESPESAS ACESSÓRIAS

0,00

VALOR DO IPI

0,00

VALOR TOTAL DA NOTA

106,00

TRANSPORTADOR / VOLUMES TRANSPORTADOS

NOME / RAZÃO SOCIAL

FRETE POR CONTA

0 - REMETENTE

CÓDIGO ANTT

PLACA DO VEÍCULO

UF

CNPJ / CPF

ENDEREÇO

MUNICÍPIO

UF

INSCRIÇÃO ESTADUAL

QUANTIDADE

40

ESPÉCIE

MARCA

NUMERAÇÃO

PESO BRUTO

PESO LÍQUIDO

DADOS DOS PRODUTOS / SERVIÇOS

CÓDIGO PRODUTO	DESCRIÇÃO DO PRODUTO / SERVIÇO	NCM/SH	CSOSN	CFOP	UNID.	QTDE.	VALOR UNITÁRIO	VALOR DESCONTO	VALOR LÍQUIDO	BASE DE CÁLC. ICMS	VALOR ICMS	VALOR IPI	ALIQ. % ICMS	ALIQ. % IPI
1272	FACA DE MESA VIENA KIT C/6 21,2CM 25191	82119100	0400	5102	PC	40,00	2,80	6,00	106,00	0,00	0,00	0,00	0,00	0,00

DADOS ADICIONAIS

INFORMAÇÕES COMPLEMENTARES

DOCUMENTO EMITIDO POR ME OU EPP OPTANTE PELO SIMPLES NACIONAL

NÃO GERA DIREITO A CRÉDITO FISCAL DE IPI*

Impostos Totais Incidentes (Lei Federal 12.741/2012) - Total R\$ 28,83 Federal (30,07%) Estadual (69,93%) Municipal (0,00%)

Valor de Pagamento(s): DN: 106,00

RESERVADO AO FISCO

CNPJ: 06.093.562/0003-75 Freitas e Lima Mercadinho Ltda
Laurenço Correia de Melo, 120, Centro, GRAVATA, PE
Telefone: 813533764
Documento Auxiliar da
Nota Fiscal de Consumidor Eletrônica

Item	Código	Descrição	Qtd	Un	VLUnit	VLTotal
001	49746	BIST DE PORCO CARRE SUINO KG	1,308	KG	16,99	22,22
002	45561	MIOLO DA ALCATRA MASTER BOI FR	2,172	KG	38,99	84,69
003	7898272919464	SAL P. CHURRASCO TURQUESA 1KG	1	UN	1,39	1,39

QTD. TOTAL DE ITENS 3
VALOR TOTAL R\$ 108,30
FORMA PAGAMENTO VALOR PAGO
PIX 108,30

Consulte pela Chave de Acesso em:
nfce.sefaz.pe.gov.br/nfce/consulta
2621 1206 0935 6200 0375 6500 2000 1415 1712 3785 2845



CONSUMIDOR NÃO IDENTIFICADO

NFC-e Nº 141517 Série 2
20/12/2021 17:25:01

Protocolo de Autorização:

32621067304399E

Data de Autorização:

20/12/2021 17:25:01

Trib aprox R\$: 4,55 Federal e 19,24 Estadual
Fonte: IBPI/expressometro.com.br 552E06

OBRIGADO PELA PREFERENCIA
VOLTE SEMPRE
SUPERMERCADO SANTANA
LJ:03 CX:002 E00:000194063 OP:QUITERIA PRAIXAO

**PROMOFESTAS LTDA - ME**

Rua Alto do Quirino, 40 Bairro Novo

CEP: 55.643-130 – Gravatá-PE

CNPJ: 05.343.483/0001-40

Fone: (81) 3533-8651 – 9.9934-8569 e 9.9792-0065

SITE: www.promofestaseventos.com.brE-mail: p.fest.a@hotmail.com

Facebook: Promofestas

Instagram: @Promofestas

Fatura Nº	000012-	Data da Emissão	20/12/2021
-----------	---------	-----------------	------------

Destinatário

Nome/Razão Social: ASSOCIAÇÃO LUTERANA PRO-DESENVOLVIMENTO E UNIVERSALIZAÇÃO DOS DIREITOS

CNPJ/CPF: 07.342.978/0001-80

Endereço: R EDVALDO PIRES DA SILVA , S/Nº

Bairro: LOT RIACHO DO MEL - CAIC

CEP: 55.643-016

Município: GRAVATÁ

Estado: PE

Contato: RUTIANE

Fone: (81) 99113-4780

Email:

Título

Vencimento

Valor: R\$ 144,00

Valor por extenso: CENTO E QUARENTA E QUATRO REAIS

Dados do SERVIÇO

Produto	Discriminação	UND	QNT	Unitário	TOTAL
1	MESAS DE PLÁSTICO REDONDA	UND	10	R\$ 2,40	R\$ 24,00
2	CADEIRAS DE PLÁSTICO SEM BRAÇO	UND	50	R\$ 2,40	R\$ 120,00
OBS: EVENTO DIA 21/12/2021					
				TOTAL	R\$ 144,00

Dados do produto

Produto	Discriminação	UND	QNT	Unitário	TOTAL

Outras despesas

Frete	Mão-de-obra	Impostos
Outras informações:		

PAGAMENTO EM DEPÓSITO DA CAIXA AGÊNCIA: 0943 OPERAÇÃO: 003 CONTA: 059-2 PIX E-MAIL: P.FEST.A@HOTMAIL.COM



PROMOFESTAS

PROMOFESTAS LTDA - ME

Rua Alto do Quirino, 40 Bairro Novo

CEP: 55.643-130 – Gravatá-PE

CNPJ: 05.343.483/0001-40

Fone: (81) 3533-8651 – 9.9934-8569 e 9.9242-2477

SITE: www.promofestaseventos.com.br

Email: p.fest.a@hotmail.com

Facebook: Promofestas

Instagram: @Promofestas

RECIBO

R\$ **144,00**

Recebi(emos) da

ASSOCIAÇÃO LUTERANA PRÓ-DESENVOLVIMENTO E
UNIVERSALIZAÇÃO DOS DIREITOS CNPJ: 07.342.978/0001-80

A quantia de:

CENTO E QUARENTA E QUATRO REAIS

Referente à

FATURA 12.

Pelo qual damos plena e geral quitação!

Gravatá,

20

De Dezembro de

2021

Méridia

E. C. DA CUNHA RIJO - FRIGORIFICO LTDA
RUA LOURENÇO CORREIA DE MELO, 000, CENTRO
55641140 - GRAVATA - PE
CNPJ: 41938733000159 IE: 096361379
Telefone: 81991366372

DOCUMENTO AUXILIAR DA NOTA FISCAL DE
CONSUMIDOR ELETRÔNICA

EMITIDA EM CONTINGÊNCIA
Pendente de autorização

COD	REF	DESCRICAO	QTD	UN	VL UNI	ST	VL TOTAL
1342		Coxa de Frango Resf.					
			1,842	Kg	X 11,990	01	12,49
1344		Asa de Frango Resf.					
			2,020	KG	X 16,990	01	34,32
1336		Peito de Frango					
			5,058	KG	X 16,600	01	83,96
1336		Peito de Frango					
			15,010	KG	X 16,600	01	249,17
Qtde. Total de Itens							4
Valor Total R\$							379,94
Valor a Pagar R\$							379,94
FORMA DE PAGAMENTO							VALOR PAGO R\$
DEPOSITO2							379,94

Consulte pela Chave de Acesso em
nfce.sefaz.pe.gov.br/nfce/consulta
2621 1241 9387 3300 0159 6500
1000 0092 5992 0743 9586

NFC-e nº: 000009259 Série: 001
21/12/2021 09:54:04 Via Cliente

CONSUMIDOR NÃO IDENTIFICADO

EMITIDA EM CONTINGÊNCIA
Pendente de autorização



Tributos Totais Incidentes (Lei Federal 12.741/2012):
R\$ 0,00 Fonte: IBPT

SOFTCON TECNOLOGIA - 0800 003 3600
VENDEDOR JORSON

CPF: 06.093.562/0001-03 FREITAS E LIMA MERCADINHO LTDA - ME
RUA VEREADOR ELIAS TORRES, 130, CENTRO, GRAVATA, PE
Telefone: 81.35332583
Documento Auxiliar da
Nota Fiscal de Consumidor Eletrônica

Item	Código	Descrição	Qtd	Un	VIUnit	VI Total
001	7898312184047	VELAS SANTO ANTONIO N3	1	UN	2,29	2,29
002	7898312184047	VELAS SANTO ANTONIO N3	1	UN	2,29	2,29
003	7896351020127	PALITOS GINA 100UN	1	UN	0,69	0,69
004	7896351020127	PALITOS GINA 100UN	1	UN	0,69	0,69
QTD. TOTAL DE ITENS						4
VALOR TOTAL R\$						5,96
FORMA PAGAMENTO					VALOR PAGO	5,96
PIX						

Consulte pela Chave de Acesso em:
nfce.sefaz.pe.gov.br/nfce/consulta
2621 1206 0935 6200 0103 6500 9000 0862 5819 4611 1189



CONSUMIDOR NÃO IDENTIFICADO

NFC-e Nº 86258 Série 9
21/12/2021 17:11:28

Protocolo de Autorização:
326210878225850

Data de Autorização:
21/12/2021 17:11:28

Trib aprox R\$: 0,25 Federal e 1,07 Estadual
Fonte: IBPT/empresometro.com.br 552ED6

OBRIGADO PELA PREFERENCIA
VOLTE SEMPRE
SUPERMERCADO SANTANA
LJ-01 CX-004 COD-000111919 OP-MABSAN

CNPJ: 06093562000103 IE: 030932122
21/12/2021 17:11:32 COD:000111919

VIA CLIENTE
PIX Santana Matriz

TXID.:
SE000000000090Y1P2YRMP16TY4UJ0Y9J

DADOS DO PAGAMENTO
CODIGO TERM.: PV001004
CODIGO ESTAB.: 006093562000103
DOC.: 000830055476

DATA.: 21 12 2021 17:14:04
VALOR: 5.96

(SiTef)



POSTO ALPES SUICO LTDA - CNPJ:
70.191.044/0001-21 IE: 020415028
AV CICERO BATISTA DE OLIVEIRA, ALPES
SUICOS, GRAVATA, PE - Fone: (81) 3533-0326

CODIGO	DESCRIÇÃO	QTDE	UN	VL	UNIT	VL
1	GASOLINA C COMUM (b:5) ##B5#EI2801202#EF2801211##	8,759	LT	6,850		60,00

QTD TOTAL DE ITENS 1
VALOR TOTAL R\$ 60,00
FORMA PAGAMENTO VALOR PAGO R\$ 60,00
Dinheiro 0,00
TROCO R\$ 0,00
Número: 000015349 Série: 16 Emissão 27/12/2021

Consulte pela Chave de Acesso em:
2621 1270 1910 4400 0121 6501 6000 0153 4910 0061 7536
Protocolo de Autorização: 326210893437752 - 27/12/2021 09:01
CONSUMIDOR NÃO IDENTIFICADO



Sequencia:61753 Terminal:PDV_3 Op:MANHA C:0 E:0
Placa:

Trib aprox R\$: 8,97 Federal, 16,20 Estadual e 0,00 Municipal
Fonte IBPT D9E24F

empresometro.com.br

Tributos Incidentes Lei Federal 12.741/12

Total R\$ 24,27



POSTO ALPES SUICO LTDA - CNPJ:
 70.191.944/0001-21 IE: 020416028
 AV CICERO BATISTA DE OLIVEIRA, ALPES
 SUICOS, GRAVATA, PE - Fone (81) 333-0326

CODIGO	DESCRIÇÃO	QTD	UN	VL UNIT	VL
	GASOLINA C COMUM (5:5)				
	##B5#E1260116#E280119##				
		2,70	LT	6,50	20,00
ITEM TOTAL DE ITENS					1
VALOR TOTAL R\$					20,00
FORMA PAGAMENTO					VALOR PAGO R\$
dinheiro					20,00
ROCO R\$					0,00

Número: 000027978 Série: 10 Emitido: 27/12/2021
 Consulte pela Chave de Acesso, em:
 621 1270 1910 4400 0121 0001 5000 0126 7810 0061 7350
 Modelo de Autorização: 26210899381123 - 27/12/2021 08:45
 CONSUMIDOR NÃO IDENTIFICADO



Sequencia: 01735 Terminal: FDV_2 Op: 0 ANHA C: 0 E: 0
 Placa:
 Trib aprox R\$: 2,69 Federal, 5,40 Estadual e 0,00 Municipal
 Fonte IBPT D9E24F
 IBPT/empresometro.com.br
 Tributos Incidencia Lei Federal 12.741/12 Total R\$ 8,09



PREFEITURA MUNICIPAL DE GRAVATÁ
SECRETARIA DE FINANÇAS

NFSe Nota Fiscal de Serviços Eletrônica

RUA ISALTINO POGG N° 268 - PRADO, CEP 55642-160 - Gravata - PE TEL.:
(81)3299-1899 CNPJ: 11.049.830/0001-20



Número da Nota:

00000003

Competência:

JAN/2022

Data e Hora Emissão:

25/01/2022 16:06:04

Código de Verificação:

QXYS-5ZD67

INFORMAÇÕES FISCAIS

Exigibilidade do ISS:
NÃO INCIDÊNCIA
Número do RPS:

Regime de Tributação:
NORMAL
Série do RPS:

Município de Incidência do ISS:
Gravata - PE
Tipo do RPS:

Emissão do RPS:

Local da Prestação:
GRAVATÁ - PE
ISS Retido:
NÃO

PRESTADOR DE SERVIÇOS



CPF/CNPJ: **37.440.630/0001-97**
Nome/Razão Social: **JESSICA LAHIS ALMEIDA CHAVES 08438580440**
Endereço: **RUA SERGIO LORETO ,CENTRO. 305 CASA**
Município: **GRAVATÁ**
E-mail: **jessica.lavis@hotmail.com**

Inscrição Municipal: **90006484**
UF: **PE** CEP: **55641110**
TEL:

TOMADOR DE SERVIÇOS

CPF/CNPJ: **07.342.978/0001-80** Inscrição Municipal: **8253**
Nome/Razão Social: **ASSOC.LUTERANA PRO-DESENV.E UNIVERSALIZAÇÃO DIREITOS SOCIAIS**
Endereço: **RUA EDIVA PIRES DA SILVA, S/N RIACHO DO MEL**
Município: **GRAVATÁ**
E-mail: **proludusecaminho@hotmail.com**

Inscrição Estadual: **---**
UF: **AC** CEP: **0**

DISCRIMINAÇÃO DOS SERVIÇOS

1. ENCADERNAÇÃO
QTD.:3 - VAL.UND.:R\$60,00 - TOTAL:R\$180,00 - RETENCOES:R\$0,00 - DEDUCAO:R\$0,00
2. ENCADERNAÇÃO
QTD.:1 - VAL.UND.:R\$45,29 - TOTAL:R\$45,29 - RETENCOES:R\$0,00 - DEDUCAO:R\$0,00

VALOR TOTAL DA NOTA = R\$ 225,29

Atividade Prestada:

1822901 - SERVIÇOS DE ENCADERNAÇÃO E PLASTIFICAÇÃO

Código CNAE:

1406 - NÃO INFORMADO

Valor Líquido (R\$)	Valor das Deduções (R\$)	Base de Cálculo (R\$)	Alíquota (%)	Valor do ISS (R\$)
225,29	0,00	---	---	---
COFINS (R\$)	INSS (R\$)	PIS (R\$)	CSLL (R\$)	IRRF (R\$)
---	---	---	---	---
Outras Retenções(R\$)				
0,00				

OUTRAS INFORMAÇÕES

- Esta NFS-e foi emitida com respaldo nas Lei Nº- 3.216 DE 12 DE DEZEMBRO DE 2003.
- Data de vencimento do ISS desta NFS-e: 10/02/2022.
<https://www.tributosmunicipais.com.br/NFE-gravata/notaFiscalAction.do?operacao=verificarAutenticidade>

87644145638808

<https://www.tributosmunicipais.com.br/NFE-gravata/notaFiscalAction.do?operacao=verificarAutenticidade> acesse o site para verificar a autenticidade da Nota Fiscal Eletrônica.



**Pro Ludus
o Caminho**

Associação Luterana Pro Desenvolvimento e Universalização dos Direitos Sociais

Rua Edvaldo Pires da Silva, s/n – Bairro Novo
Caixa Postal – 71 - Gravatá- PE - CEP- 55.643-016
Email –proludusocaminho@hotmail.com
CNPJ nº. 07.342.978/0001-80

ENTIDADE PROPONENTE:

Associação Luterana Pro Desenvolvimento e Universalização dos Direitos Sociais-
PRO LUDUS O CAMINHO

Nome do Projeto:

Festa na caixa

Prestação de conta do Recurso do Imposto Renda

Relatório Narrativo:

No dia 31 de outubro de 2020 a Pro Ludus “O Caminho” realizou sua comemoração ao Dia da Criança através de uma Festa na Caixa para todas as crianças e adolescentes matriculados na instituição o que corresponde a uma quantidade de 60 beneficiários.

Para realização deste evento contamos com o apoio financeiro do Fundo Municipal da Criança e do Adolescente, através do repasse no valor de R\$ 2.500,00 do Imposto Renda. Com este recurso compramos uma lembrancinha para cada participante, à caixinha de papel e todos os itens que a acompanhavam como: bolo, salgadinhos, doces, pipocas, guloseimas, entre outros, confeccionamos máscaras de tecidos personalizadas e compramos os recipientes e o álcool para a distribuição.

A **FESTA NA CAIXA** ocorreu com a vinda das crianças/adolescentes até a Pro Ludus através de horário marcado com o seu responsável, sendo recepcionadas por personagens infantis para realizar a entrega da caixa e da lembrancinha. A instituição disponibilizou pula-pula e o parquinho para que os mesmos pudessem brincar um pouco, levando em conta todas as medidas de segurança para o combate ao COVID-19.

Podemos destacar o entusiasmo e a alegria das crianças quando receberam a notícia da confirmação da festa e o sentimento de gratidão por parte das famílias em poder ver que apesar desse momento difícil que estamos vivendo a instituição se preocupou em celebrar o Dia das Crianças.

Como resultados desta ação alcançamos:

- Crianças e adolescentes com autoestima elevada;
- Crianças, adolescentes e suas famílias usufruindo de momento de diversão e celebração;
- Atendimento realizado com carinho, segurança, respeito e alegria;
- União e fortalecimento de vínculo entre a instituição e as crianças, adolescentes e suas famílias;
- Fortalecimento de laços afetivos;
- Crianças e adolescentes sentindo-se valorizados;
- Garantia do Direito de Brincar e ao Lazer.

Em um ano de mudanças radicais no mundo, conseguir realizar esse momento festivo com as crianças, adolescentes e suas famílias nos desperta a vontade e o desejo de continuarmos firmes na

caminhada apesar dos desafios. Precisamos nos reenventar e juntar forças para continuarmos fazendo a diferença nos lugares onde atuamos.

Por fim, encerro com a frase que acompanhou a caixa das crianças que diz: "A infância é uma fase tão bela que uma parte de nós residirá sempre nela".

Josefa Maria da Silva

Coordenadora de Mobilização Social da Pro Ludus

ANEXOS:

- ✓ Depoimento de Edjane- Mãe de um educando da instituição.
- ✓ Fotos da ação- festa na caixa
- ✓ Notas das despesas

Fotos:









Depoimento:

meu nome é Edjane
sou mãe de Everton que
participa do projeto Pro
Todos, ele gosta muito das
atividades e ele gostou da
festinha do dia das crianças
apesar do corona vírus eles
participaram com todos os
cuidados e as professoras
gostam muito das crianças
por isso que Everton gosta
de todas espero que no
próximo ano se Deus
quiser vamos levar os
nossos filhos e não poder
participar das atividades.

ERICA SALVINA DE ARAUJO SILVA MALHARIA

35.588.422/0001-04
RUA RUI BARBOSA
GRAVATAPE - 55841-100
(81)9484-6881

COMPROVANTE DE VENDA

Data: 29/10/2020 Hora: 08:08:14

CUPOM : 001000000209

CAIXA : 1

CLIENTE : BALCAO

VENDEDOR : CAIXA

Item	Código	Produto	Qtde	Un.	Vir Unit.	Desc.	Acrés.	Vir Total
001	9781000000278	BONE	19	UN	13,00	22,00	0,00	225,00

Valor Total : 225,00

Valor Acrés. : 0,00

Valor Desc. : 22,00

Valor Pago : 225,00

Troco : 0,00

Forma de Pagamento:

DINHEIRO 1 X 225,00

ERICA SALVINA DE ARAUJO SILVA MALHARIA

35.588.422/0001-04
RUA RUI BARBOSA
GRAVATAPE - 55841-100
(81)9484-6881

COMPROVANTE DE VENDA

Data: 29/10/2020 Hora: 08:08:14

CUPOM : 001000000209

CAIXA : 1

CLIENTE : BALCAO

VENDEDOR : CAIXA

Item	Código	Produto	Qtde	Un.	Vir Unit.	Desc.	Acrés.	Vir Total
001	9781000000278	BONE	19	UN	13,00	22,00	0,00	225,00

Valor Total : 225,00

Valor Acrés. : 0,00

Valor Desc. : 22,00

Valor Pago : 225,00

Troco : 0,00

Forma de Pagamento:

DINHEIRO 1 X 225,00

MARIA MHAYANNE BEZERRA DA SILVA SOUZA
CNPJ: 16722325000118 IE: 049841700
IM: 01010101 Telefone: 81993544840
RUA LOURENCO CORREIA DE MELO, 151 -
CENTRO
Gravata - PE

Documento Auxiliar da Nota Fiscal de Consumidor Eletrônica
Não permite aproveitamento de crédito de ICMS

CÓDIGO		DESCRIÇÃO			
QTD	UND	UNITÁRIO	DESC.	ACRES.	TOTAL
1490			TORTA 5KG CHOCOLATE		
1,000	UN	115,00	0,00	0,00	115,00
54			SALGADOS SORTIDOS		
2,000	CT	39,00	0,00	0,00	78,00
55			DOCES SORTIDOS		
2,000	CT	39,00	0,00	0,00	78,00
Qtd. total de Itens					3
Valor total R\$					271,00
FORMA DE PAGAMENTO		VA	R PAGO		
Dinheiro R\$					271,00
TOTAL PAGO R\$					271,00

Consulte pela Chave de Acesso em
nfce.sefaz.pe.gov.br/nfce/consulta

2620 1016 7223 2500 0118 6500 1000 0004 1816 9836 7165

CONSUMIDOR

CNPJ: 07342978000180
ASSOCIACAO LUTERANA PRO
DESENV. E UNIVER. DOS DIREITOS
SOCIA

NFCe nº: 000.000.418 Série: 001
29/10/2020 17:10:26 - Via Consumidor

Protocolo de Autorização:
326200680590898 29/10/2020 17:10:22

Tributos Totais Incidentes (Lei Federal 12.741/2012) R\$ 43,91
Obrigado, Volte Sempre! CJR - Consultoria em Informática |
Fone: (81) 9.9749-6390 Operador: Caixa Documento emitido
por ME ou EPP optante pelo Simples Nacional. Não gera
direito a crédito fiscal de IPI. Permite o aproveitamento do
crédito de ICMS no valor de R\$ 0,00. Correspondente a
alíquota de 0,00 %, nos termos do art. 23 da LC 123 / 2006.
Val Aprox R\$ 43,91 Fed 11,39 Est 32,52 Fonte
IBPT/empresometro.com.br 601EC4; CFOP 5101 =
R\$271,00;

MARIA MHAYANNE BEZERRA DA SILVA SOUZA
CNPJ: 16722325000118 IE: 049841700
IM: 01010101 Telefone: 81993544840
RUA LOURENCO CORREIA DE MELO, 151 -
CENTRO
Gravata - PE

Documento Auxiliar da Nota Fiscal de Consumidor Eletrônica
Não permite aproveitamento de crédito de ICMS

CÓDIGO		DESCRIÇÃO			
QTD	UND	UNITÁRIO	DESC.	ACRES.	TOTAL
1490			TORTA 5KG CHOCOLATE		
1,000	UN	115,00	0,00	0,00	115,00
54			SALGADOS SORTIDOS		
2,000	CT	39,00	0,00	0,00	78,00
55			DOCES SORTIDOS		
2,000	CT	39,00	0,00	0,00	78,00
Qtd. total de Itens					3
Valor total R\$					271,00
FORMA DE PAGAMENTO		VALOR PAGO			
Dinheiro R\$				271,00	
TOTAL PAGO R\$				271,00	

Consulte pela Chave de Acesso em
nfce.sefaz.pe.gov.br/nfce/consulta

2620 1016 7223 2500 0118 6500 1000 0004 1816 9836 7165

CONSUMIDOR

CNPJ: 07342978000180
ASSOCIACAO LUTERANA PRO
DESENV. E UNIVER. DOS DIREITOS
SOCIA

NFCe nº: 000.000.418 Série: 001
29/10/2020 17:10:26 - Via Consumidor

Protocolo de Autorização:
326200680590898 29/10/2020 17:10:22

Tributos Totais Incidentes (Lei Federal 12.741/2012) R\$ 43,91
Obrigado, Volte Sempre! CJR - Consultoria em Informática |
Fone: (81) 9.9749-6390 Operador: Caixa Documento emitido
por ME ou EPP optante pelo Simples Nacional. Não gera
direito a crédito fiscal de IPI. Permite o aproveitamento do
crédito de ICMS no valor de R\$ 0,00. Correspondente a
alíquota de 0,00 %, nos termos do art. 23 da LC 123 / 2006.
Val Aprox R\$ 43,91 Fed 11,39 Est 32,52 Fonte
IBPT/empresometro.com.br 601EC4; CFOP 5101 =
R\$271,00;

Comp	Banco	Agência	DV	C1	Conta	C2	Série	Cheque N°	C3
016	001	0922	9	8	37.915-9	000	800	850123	9
016	001	0922	9	8	37.915-9	000	800	850123	9

Pague por este cheque a quantia de cento e cinco reais e sessenta e centavos acima

centavos ou à sua ordem

a Biblioteca e Papelaria Casa Kika



GRAVATA PE
00.000.000/0976.83
PRACA AARAO LINS DE
ANDRADE, 50
CONFEECAO: 02/2020

Gravata-pe 28 de setembro de 2020
Maria Ester Gomes de Melo
ASSOCIACAO LUTERANA PRO DESENVOLVIMENTO E UNIVERSALIZACAO DO
CNPJ 07.342.978/0001-80
CLIENTE BANCARIO DESDE 07/2006
Landimolva 13 para Barbara andrade

⑈00109224⑈ 0188501285⑈ 347003761591⑈

DATA DO RECEBIMENTO: _____ IDENTIFICAÇÃO E ASSINATURA DO RECEBEDOR: _____

LIVRARIA E PAPELARIA CASA KIKA

RUA T. CLETO CAMPELO, 27/31
 CENTRO - GRAVATA - PE
 Fone: (81)3533-0772 CEP: 55641-000

DANFE

Documento Auxiliar de
 Nota Fiscal Eletrônica
 0 - ENTRADA
 1 - SAÍDA **1**
Nº 000.000.939
Série 001
Folha 1/1



CHAVE DE ACESSO
2620 1003 9091 0000 0123 5500 1000 0009 3910 0001 1731

Consulta de autenticidade no portal da NF-e
www.nfe.fazenda.gov.br/portal ou no site da SEFAZ Autenticadora

PROTOCOLO DE AUTORIZAÇÃO DE USO
126200078985484 28/10/2020 17:39:36

NATUREZA DA OPERAÇÃO
5102-VENDAS DENTRO DO ESTADO

INSCRIÇÃO ESTADUAL
027238598

INSCRIÇÃO ESTADUAL DO SUBSTITUTO TRIBUTÁRIO

CNPJ
03.909.100/0001-23

DESTINATÁRIO / REMETENTE

NOME / RAZÃO SOCIAL
ASSOCIACAO LUTERANA PRO-DES E UNIV. DOS DIR SOCIAI

CNPJ / CPF
07.342.978/0001-80

DATA DA EMISSÃO
28/10/2020

ENDEREÇO
RUA EDIVAL PIRES DA SILVA, S/N

BARRIO / DISTRITO
RIACHO DO MEL

CEP
55641-970

DATA DA SAÍDA
28/10/2020

MUNICÍPIO
GRAVATA

UF
PE

TELEFONE / FAX
81353-3880

INSCRIÇÃO ESTADUAL
17:19:53

CÁLCULO DO IMPOSTO

BASE DE CÁLCULO DO ICMS	0,00	VALOR DO ICMS	0,00	BASE DE CÁLCULO DO ICMS SUBSTITUIÇÃO	0,00	VALOR DO ICMS SUBSTITUIÇÃO	0,00	VALOR TOTAL DOS PRODUTOS	115,60
VALOR DO FRETE	0,00	VALOR DO SEGURO	0,00	DESCONTO	10,00	OUTRAS DESPESAS ACESSÓRIAS	0,00	VALOR DO IPI	0,00
								VALOR TOTAL DA NOTA	105,60

TRANSPORTADOR / VOLUMES TRANSPORTADOS

NOME / RAZÃO SOCIAL O MESMO	FRETE POR CONTA 0 - REMETENTE	CÓDIGO ANTT	PLACA DO VEÍCULO	UF	CNPJ / CPF
ENDEREÇO MESMO	MUNICÍPIO GRAVATA	UF	INSCRIÇÃO ESTADUAL		
QUANTIDADE 110	ESPÉCIE	MARCA	NUMERAÇÃO	PESO BRUTO	PESO LÍQUIDO

DADOS DOS PRODUTOS / SERVIÇOS

CÓDIGO PRODUTO	DESCRIÇÃO DO PRODUTO / SERVIÇO	NCM/SH	CSOSN	CFOP	UNID.	QUANTIDADE	VALOR UNITÁRIO	VALOR DESCONTO	VALOR TOTAL	BASE DE CÁLC. ICMS	VALOR ICMS	VALOR IPI	ALÍQUOTA %	
													ICMS	IPI
36333	PAPEL FOTOGRAFICO ADESIVO BAG BRILHO 190G PCT 50FLS	48114110	0102	5102	UN	50,00	1,00	4,33	45,67	0,00	0,00	0,00	0,00	0,00
37659	SACO P/PRESENTE 15X29 WP MAIS VM	39239000	0102	5102	UN	19,00	0,40	0,66	6,94	0,00	0,00	0,00	0,00	0,00
38140	SACO P/PRESENTE 25X37 DON COM	39232190	0102	5102	UN	20,00	0,80	1,38	14,62	0,00	0,00	0,00	0,00	0,00
38141	SACO P/PRESENTE 35X54 DON COM	39232190	0102	5102	UN	16,00	2,00	2,77	29,23	0,00	0,00	0,00	0,00	0,00
38136	SACO P/PRESENTE 45X58 DON COM	39232190	0102	5102	UN	5,00	2,00	0,86	9,14	0,00	0,00	0,00	0,00	0,00

CÁLCULO DO ISSQN

INSCRIÇÃO MUNICIPAL	VALOR TOTAL DOS SERVIÇOS	0,00	BASE DE CÁLCULO DO ISSQN	0,00	VALOR TOTAL DO ISSQN	0,00
---------------------	--------------------------	------	--------------------------	------	----------------------	------

DADOS ADICIONAIS

INFORMAÇÕES COMPLEMENTARES	RESERVADO AO FISCO
EMPRESA OPTANTE PELO SIMPLES NACIONAL CONFORME LC 123/2006.NAO GERA DIREITO A CREDITO DE IPI	

Comp Banco Agência DV C1

016 001 0922 9 0

Pague por este cheque a quantia de

C2 Série

37.015-9

2 000

Cheque Nº C3

850125

7 R\$

400,00

Quatrinze mil reais

0 centavos acima

ou à sua ordem

Gravata - PE 28 de Outubro de 2020

Maria Ester Gomes de Melo

ASSOCIAÇÃO LITERÁRIA PRO DESENVOLVIMENTO E UNIVERSALIZAÇÃO DO

CNPJ 07.542.978/0001-00

CLIENTE BANCÁRIO DESDE 07/2006

Arredmatada para Associação Gravata



GRAVATA

PE

001000 000/0976.03

PRIMEIRA AVENIDA LINS DE

ANDARAÉ, 30

CONFECCAO: 02/2020



DECORA FESTAS

ELAINE LENICE DOS SANTOS SILVA 03388264406
 PRACA PEDRO JOAQUIM DE SOUZA - 70 - A
 FONE: (81)99262-3940 - CNPJ: 31114545000152

DAV - DOCUMENTO AUXILIAR DE VENDA
 NAO E DOCUMENTO FISCAL
 RELATORIO GERENCIAL

CX: 02 - PEDIDO: 27415 - DATA: 28/10/2020 - HORA: 15:08:12
 VENDEDOR: - OP. LOGIN: CAIXA

Cliente : ASSOCIACAO LUTERANA PRO DESENVOLVIMENTO E UNIVER
 Endereço :
 Bairro : Cidade :
 Fone : CEP :

Código	Descrição	Qtde	Un	V.Unit	V.Total
4602	CAIXA PI DOCES	66	UND	2,00	124,36
401	EMB GALVANOTE	66	UND	0,45	27,96
6341	PIPOCA DOCE GRAV	3	UND	4,70	13,49
4161	JUJUBA DOCE 1K	2	UND	9,99	19,11
6341	PIPOCA DOCE GRAV	1	UND	4,70	4,60
462	PIRULITO CHOUINHA	7	UND	3,75	25,11
4972	DUCREM 480G 48 U	2	UND	10,00	19,13
6208	DOCILE CANUDINHO	7	UND	7,60	60,22
862	BOLO DE ISOPOR	1	UND	2,99	2,86
860	BOLO DE ISOPOR	1	UND	5,99	5,73
5482	BALAO SAO ROQUE	6	UND	7,49	35,82
5260	SUPORTE BALARINA	1	UND	31,00	29,66
894	FITA DECORATIV	2	UND	4,00	7,66
39	LEMB TUBETE ACRILICO	6	UND	5,99	34,38

NAO E DOCUMENTO FISCAL

Sub. Total R\$: 418,15
 Desconto R\$: 18,15
 Total R\$: 400,00

DECORA FESTAS

ELAINE LENICE DOS SANTOS SILVA 03388264406
 PRACA PEDRO JOAQUIM DE SOUZA - 70 - A
 FONE: (81)99262-3940 - CNPJ: 31114545000152

DAV - DOCUMENTO AUXILIAR DE VENDA
 NAO E DOCUMENTO FISCAL
 RELATORIO GERENCIAL

CX: 02 - PEDIDO: 27415 - DATA: 28/10/2020 - HORA: 15:08:12
 VENDEDOR: - OP.: LOGIN: CAIXA

Cliente : ASSOCIACAO LUTERANA PRO DESENVOLVIMENTO E UNIVER
 Endereço :
 Bairro : Cidade :
 Fone : CEP :

Código	Descrição	Qtde	Un	V.Unit	V.Total
4602	CAIXA PI DOCES	66	UND	2,00	124,36
401	EMB GALVANOTE	66	UND	0,45	27,96
6341	PIPOCA DOCE GRAV	3	UND	4,70	13,49
4161	JUJUBA DOCE 1K	2	UND	9,99	19,11
6341	PIPOCA DOCE GRAV	1	UND	4,70	4,60
462	PIRULITO CHOUINHA	7	UND	3,75	25,11
4972	DUCREM 480G 48 U	2	UND	10,00	19,13
6208	DOCILE CANUDINHO	7	UND	7,60	60,22
862	BOLO DE ISOPOR	1	UND	2,99	2,86
860	BOLO DE ISOPOR	1	UND	5,99	5,73
5482	BALAO SAO ROQUE	6	UND	7,49	35,82
5260	SUPORTE BALARINA	1	UND	31,00	29,66
894	FITA DECORATIV	2	UND	4,00	7,66
39	LEMB TUBETE ACRILICO	6	UND	5,99	34,38

NAO E DOCUMENTO FISCAL

Sub. Total R\$: 418,15
 Desconto R\$: 18,15
 Total R\$: 400,00

**MARLEIDE GOMES FERREIRA
LIRA - ME**

Documento Auxiliar da Nota Fiscal Eletrônica

0 - Entrada
1 - Saída **1**

Nº 000.000.045

SÉRIE: 1

Página 1 de 1

CHAVE DE ACESSO

2620 1106 2069 7400 0102 5500 1000 0000 4519 7500 4703

Consulta de autenticidade no portal nacional da NF-e www.nfe.fazenda.gov.br/portal ou no site da Sefaz Autorizadora

RUA DO NORTE, 137 - - NORTE, Gravata, PE - CEP: 55641390

NATUREZA DA OPERAÇÃO
vendas

PROTOCOLO DE AUTORIZAÇÃO DE USO
126200000348747 - 03/11/2020 12:57

INSCRIÇÃO ESTADUAL
031122760

INSCRIÇÃO ESTADUAL DO SUBST. TRIB.

CNPJ / CCF
06.206.974/0001-02

DESTINATÁRIO/REMETENTE

NOME/RAZÃO SOCIAL ASS LUTERANA PRO-DESENVOL E UNIVERSALIZACAO DOS DIREITOS		CNPJ/CPF 07.342.978/0001-80	DATA DA EMISSÃO 03/11/2020
ENDEREÇO RUA EDVALDO PIRES DA SILVA, SN - LOT	BAIRRO/DISTRITO BAIRRO NOVO	CEP 55643-016	DATA DE ENTRADA/SAÍDA 03/11/2020
MUNICÍPIO Gravata	FONE/FAX	UF PE	HORA DE ENTRADA/SAÍDA 13:00

FATURA

CÁLCULO DO IMPOSTO

BASE DE CÁLCULO DO ICMS 0,00	VALOR DO ICMS 0,00	BASE DE CÁLCULO DO ICMS ST 0,00	VALOR DO ICMS ST 0,00	VALOR TOTAL DOS PRODUTOS 500,00
VALOR DO FRETE 0,00	VALOR DO SEGURO 0,00	DESCONTO 0,00	OUTRAS DESPESAS ACESSÓRIAS 0,00	VALOR DO IPI 0,00
				VALOR TOTAL DA NOTA 500,00

ESPORTADOR/VOLUMES TRANSPORTADOS

RAZÃO SOCIAL	FRETE POR CONTA 9 - Sem Frete	CÓDIGO ANTI	PLACA DO VEÍCULO	UF	CNPJ/CPF
ENDEREÇO	MUNICÍPIO		UF	INSCRIÇÃO ESTADUAL	
QUANTIDADE	ESPÉCIE	MARCA	NÚMERAÇÃO	PESO BRUTO	PESO LÍQUIDO

DADOS DO PRODUTO/SERVIÇO

CÓDIGO	DESCRIÇÃO DO PRODUTO/SERVIÇO	NCM/SH	CST	CFOP	UNID.	QTD.	VL.R. UNIT.	VL.R. TOTAL	BC ICMS	VL.R. ICMS	VL.R. IPI	ALÍQ. ICMS	ALÍQ. IPI
07	MASCARAS PERSONALIZADAS Total aproximado de tributos federais, estaduais e municipais: 20,00	62063000	0102	5101	UND	100,0000	5,0000	500,00					

CÁLCULO DO ISSQN

INSCRIÇÃO MUNICIPAL	VALOR TOTAL DOS SERVIÇOS	BASE DE CÁLCULO DO ISSQN	VALOR DO ISSQN
---------------------	--------------------------	--------------------------	----------------

DADOS ADICIONAIS

INFORMAÇÕES COMPLEMENTARES Informações Adicionais de Interesse do Fisco: EMPRESA ME OU EPP "OPTANTE PELO SIMPLES NACIONAL" NÃO GERA DIREITO A CREDITO DE IPI. Total aproximado de tributos federais, estaduais e municipais: 20,00	RESERVADO AO FISCO
--	--------------------

Comp	Banco	Agência	DV	C1	Conta	C2	Série	Cheque N°	C3
010	001	0922	0	0	07.015-0	0	000	000127	0
010	001	0922	0	0	07.015-0	0	000	000127	0

R\$ 210,58

Pague por este cheque a quantia de Quinhentos e dez reais e cinquenta e oito centavos. e centavos acima

a _____ ou à sua ordem



GRAVATA PE
00.000.000/0976.83
PRAÇA SARAG LINS DE
ANDRADE, 50
CONFECÇÃO 02/2020

Gravata - PE 28 de outubro de 2020

Maria Ester Gomes de Jesus

ASSOCIAÇÃO LUTERANA PRO DESENVOLVIMENTO E UNIVERSALIZAÇÃO DO
CNPJ 07.342.978/0001-80
CLIENTE BANCÁRIO DESDE 07/2006

Atendimentos: Maria Estelita Andrade

⑆000109225⑆ 0483504275A 333003764594⑆

THE BEST BIJOUTERIAS - GRAVATA

CNPJ: 10.629.692/0011-67 TAMI COMERCIO DE BIJOUTERIAS LTDA ME
RUA RUI BARBOSA, 157 CENTRO - GRAVATA - PE
55641-100 I.E.: 0850253-64

DOCUMENTO AUXILIAR DA NOTA FISCAL DE CONSUMIDOR ELETRONICA

#	Cód	Descrição	Qtd	Un	VI Unit.	VI Total
001	0000000000440	ACESSORIO UN X 4,99			34,93	
002	0000000000333	ACESSORIO UN X 3,99			31,92	
003	0000000000427	ELASTICO UN X 3,99			25,94	
004	7908240505299	LIP TINT FENZZA UN X 4,99			54,89	
005	0000000000440	ACESSORIO UN X 4,99			34,93	
006	7890026994352	AGENDA ESCOLAR ANO 2021 UN X 9,99			29,97	

QTD. TOTAL DE ITENS 006
VALOR TOTAL R\$ 210,58
FORMA DE PAGAMENTO Valor Pago
Dinheiro 300,60
Troco R\$ 90,02

Consulte pela Chave de Acesso em
nfce.sefaz.pe.gov.br/nfce/consulta

2620 1010 6296 9200 1167 6500 1000 0083 7010 0227 2017



CONSUMIDOR NÃO IDENTIFICADO
NFC-e nº 000008370
Série 001
28/10/2020 12:46:36
Protocolo de Autorização:
326200677243233
Data de Autorização 28/10/2020 12:46:37

RIB APROX R\$. 35,51 FEDERAL E 43,47 ESTADUAL
BM Informática - Super PDV

THE BEST BIJOUTERIAS - GRAVATA

CNPJ: 10.629.692/0011-67 TAMI COMERCIO DE BIJOUTERIAS LTDA ME
RUA RUI BARBOSA, 157 CENTRO - GRAVATA - PE
55641-100 I.E.: 0850253-64

DOCUMENTO AUXILIAR DA NOTA FISCAL DE CONSUMIDOR ELETRONICA

#	Cód	Descrição	Qtd	Un	VI Unit.	VI Total
001	0000000000440	ACESSORIO UN X 4,99			34,93	
002	0000000000333	ACESSORIO UN X 3,99			31,92	
003	0000000000427	ELASTICO UN X 3,99			23,94	
004	7908240505299	LIP TINT FENZZA UN X 4,99			54,89	
005	0000000000440	ACESSORIO UN X 4,99			34,93	
006	7890026994352	AGENDA ESCOLAR ANO 2021 UN X 9,99			29,97	

QTD. TOTAL DE ITENS 006
VALOR TOTAL R\$ 210,58
FORMA DE PAGAMENTO Valor Pago
Dinheiro 300,60
Troco R\$ 90,02

Consulte pela Chave de Acesso em
nfce.sefaz.pe.gov.br/nfce/consulta
2620 1010 6296 9200 1167 6500 1000 0083 7010 0227 2017

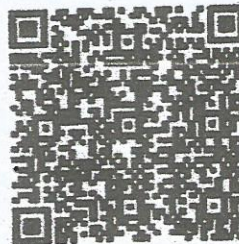

CONSUMIDOR NÃO IDENTIFICADO
NFC-e nº 000008370
Série 001
28/10/2020 12:46:36
Protocolo de Autorização:
326200677243233
Data de Autorização 28/10/2020 12:46:37

RIB APROX R\$. 35,51 FEDERAL E 43,47 ESTADUAL
BM Informática - Super PDV

**PREFEITURA MUNICIPAL DE GRAVATÁ****SECRETARIA DE FINANÇAS****NFSe Nota Fiscal de Serviços Eletrônica**

Rua Cleo Campelo N° 268 - Centro, CEP 55641-000 - Gravata - PE TEL.: (81)3563-9059 CNPJ: 11.049.830/0001-20

Número da Nota:

00000023

Competência:

DEZ/2020

Data e Hora Emissão:

30/12/2020 18:03:00

Código de Verificação:

TPQY-JEGH**PRESTADOR DE SERVIÇOS**CPF/CNPJ: **33.355.922/0001-70**Inscrição Municipal: **90006247**Nome/Razão Social: **TAMIRES CRISTINA DE OLIVEIRA 11428427478**Endereço: **RUA SAO JERONIMO, 203 CASA**Município: **GRAVATÁ**UF: **PE** CEP: **55640000**E-mail: **tammyreshow@hotmail.com**

TEL:

TOMADOR DE SERVIÇOSCPF/CNPJ: **07.342.978/0001-80**Inscrição Municipal: **8253**Inscrição Estadual: **---**Nome/Razão Social: **ASSOC.LUTERANA PRO-DESENV.E UNIVERSALIZAÇÃO DIREITOS SOCIAIS**Endereço: **RUA EDVALDO PIRES DA SILVA, S/N RIACHO DO MEL**Município: **GRAVATÁ**UF: **PE** CEP: **55643016**E-mail: **profudusocaminho@hotmail.com****DISCRIMINAÇÃO DOS SERVIÇOS**

REFERENTE AO PAGAMENTO DE 3 BRINQUEDISTAS CARACTERIZADAS DE PERSONAGENS QUE PRESTARAM SERVIÇO DURANTE O PERÍODO DE 3 HORAS.

VALOR TOTAL DA NOTA = R\$ 787,00

Atividade Prestada:

8592999 - ENSINO DE ARTE E CULTURA NÃO ESPECIFICADO ANTERIORMENTE**0 - NÃO INFORMADO**

Valor Líquido (R\$)	Valor das Deduções (R\$)	Base de Cálculo (R\$)	Alíquota (%)	Valor do ISS (R\$)
787,00	0,00	787,00	0,00%	0,00
COFINS (R\$)	INSS (R\$)	PIS (R\$)	CSLL (R\$)	IRRF (R\$)
0,00	0,00	0,00	0,00	0,00

OUTRAS INFORMAÇÕES

- Esta NFS-e foi emitida com respaldo nas Lei Nº- 3.216 DE 12 DE DEZEMBRO DE 2003.

- Os serviços referentes a esta NFS-e são isentos/imunes.

<https://www.tributosmunicipais.com.br/NFE-gravata/notaFiscalAction.do?operacao=verificarAutenticidade>

03220152077808

<https://www.tributosmunicipais.com.br/NFE-gravata/notaFiscalAction.do?operacao=verificarAutenticidade> acesso o site para verificar a autenticidade da Nota Fiscal Eletrônica.