 <b>PREFEITURA DO RECIFE</b> SECRETARIA DE FINANÇAS		 <b>NFS-e</b> Nota Fiscal de Serviços Eletrônica		Número da Nota <b>00000466</b>													
				Data e Hora de Emissão <b>29/04/2022 15:51:50</b>													
				Código de Verificação <b>QCG6-ZXFC</b>													
<b>PRESTADOR DE SERVIÇOS</b>																	
	CPF/CNPJ: <b>02.951.249/0001-08</b>		Inscrição Municipal: <b>406.616-2</b>														
	Nome/Razão Social: <b>RIO BRANCO CONSTRUTORA EIRELI EPP</b>																
	Endereço: <b>RUA MIN NELSON HUNGRIA 63, SALA 0402 EDF NELSON HUNGRIA C - BOA VIAGEM - CEP: 51020-100</b>																
	Município: <b>Recife</b>		UF: <b>PE</b>	E-mail: <b>riobrancoconstrutora@hotmail.com</b>													
<b>TOMADOR DE SERVIÇOS</b>																	
Nome/Razão Social: <b>MUNICÍPIO DE GRAVATA</b>																	
CPF/CNPJ: <b>11.049.830/0001-20</b>		Inscrição Municipal: <b>---</b>															
Endereço: <b>R Clete Campelo - Centro - CEP: 55641-000</b>																	
Município: <b>Gravatá</b>		UF: <b>PE</b>	E-mail: <b>licitacao.gravata@gmail.com</b>														
<b>DISCRIMINAÇÃO DOS SERVIÇOS</b>																	
<p>3ª MEDIÇÃO DO CONTRATO N° 089/2021, REFERENTE A EXECUÇÃO DOS SERVIÇOS DE CONSTRUÇÃO DO CENTRO DE REFERÊNCIA ESPECIALIZADO DE ASSISTÊNCIA SOCIAL ; CREAS, LOCALIZADO NA RUA JOAQUIM SOUTO, NO MUNICÍPIO DE GRAVATÁ/PE, CONFORME PROPOSTA VENCEDORA DA TOMADA DE PREÇO 004/2021 - PROCESSO LICITATÓRIO N° 061/2021.</p>																	
ART: <b>R\$20220743650</b>																	
BASE DE CÁLCULO DO ISS: MÃO DE OBRA 40% E MATERIAL 60%																	
RETENÇÕES:																	
ISS: R\$ 2.877,73																	
IR: R\$ 1.438,86																	
INSS: R\$ 4.220,67																	
DADOS BANCÁRIOS PARA PAGAMENTO:																	
BANCO BRADESCO: AG ; 2518 / C/C ; 22192-9																	
CAIXA ECONÔMICA FEDERAL: AG ; 3018 / DP.003 / C/C ; 1702-8																	
<table border="1"> <tr> <td>Retenção de COFINS</td> <td>Retenção de CSLL</td> <td>Retenção de INSS</td> <td>Retenção de IRPJ</td> <td>Retenção de PIS</td> <td>Outras Retenções</td> </tr> <tr> <td>R\$ 0,00</td> <td>R\$ 0,00</td> <td>R\$ 4.220,67</td> <td>R\$ 1.438,86</td> <td>R\$ 0,00</td> <td>R\$ 0,00</td> </tr> </table>						Retenção de COFINS	Retenção de CSLL	Retenção de INSS	Retenção de IRPJ	Retenção de PIS	Outras Retenções	R\$ 0,00	R\$ 0,00	R\$ 4.220,67	R\$ 1.438,86	R\$ 0,00	R\$ 0,00
Retenção de COFINS	Retenção de CSLL	Retenção de INSS	Retenção de IRPJ	Retenção de PIS	Outras Retenções												
R\$ 0,00	R\$ 0,00	R\$ 4.220,67	R\$ 1.438,86	R\$ 0,00	R\$ 0,00												
<b>VALOR TOTAL DO SERVIÇO = R\$ 95.924,31</b>																	
Código da Atividade Prestada <b>4120400 - CONSTRUÇÃO DE EDIFÍCIOS</b>																	
<b>07.05 - Reparação, conservação e reforma de edifícios, estradas, pontes, portos e congêneres (exceto o fornecimento de mercadorias produzidas pelo prestador dos serviços, fora do local da prestação dos serviços, que fica sujeito ao ICMS).</b>																	
Deduções (R\$)	Desconto Incond. (R\$)	Base de Cálculo (R\$)	Alíquota (%)	Valor do ISS (R\$)	Crédito p/ IPTU (R\$)												
<b>38.369,72</b>	<b>0,00</b>	<b>57.554,59</b>	<b>5,00%</b>	<b>2.877,73</b>	<b>0,00</b>												
<b>OUTRAS INFORMAÇÕES</b>																	
<ul style="list-style-type: none"> <li>- Esta NFS-e foi emitida com respaldo nas Leis 17.407/2008 e 17.408/2008.</li> <li>- O ISS desta NFS-e será RETIDO pelo Tomador de Serviço.</li> <li>- O ISS desta NFS-e é devido FORA do Município de Recife. Local da prestação do serviço: Gravatá - PE.</li> <li>- Esta NFS-e não gera crédito.</li> <li>- CEI / Código da Obra: CO002/2022 / Anotação de Responsabilidade Técnica: PE20220743650</li> </ul>																	

  
**Almir Ribeiro**  
 Eng. Civil  
 CREA 1819847080

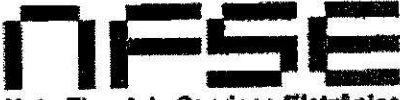
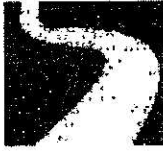

# RIO BRANCO Construtora

## RECIBO

Valor Bruto R\$ 95.924,31  
INSS R\$ 220,67  
ISS R\$ 2.877,73  
IR R\$ 1.438,86  
Líquido a receber R\$ 87.387,05

Recebemos da Prefeitura Municipal de Gravatá, a importância supra de R\$ 95.924,31 (noventa e cinco mil, novecentos e vinte e quatro reais e trinta e um centavos) referente ao pagamento da Nota Fiscal N° 466, relativo a 3ª Medição do Contrato N° 089/2021, referente a dos serviços de construção do centro de referência especializado de assistência social – CREAS, localizado na rua Joaquim Souto, no município de Gravatá/PE, conforme proposta vencedora da tomada de preço 004/2021 - processo licitatório n° 061/2021, pelo qual damos a mais plena e geral quitação.

Segue abaixo os dados de nossa conta corrente para crédito do referido pagamento:

- ✓ BANCO BRADESCO AG - 2518 C/C – 22192-9 – Rio Branco Construtora Ltda.
- ✓ CAIXA ECONÔMICA FEDERAL: AG – 3018 / OP.003 / C/C – 1702-8

Recife/PE, 29 de abril de 2022.

RIO BRANCO CONSTRUTORA LTDA.  
CNPJ nº 02.951.249/0001-08  
Luiz Américo de Miranda Júnior  
Diretor / Engenheiro Civil – CREA 23.272 D/PE  
RG: 2.480.099 SSP/PE  
CPF: 415.893.514-87



**BOLETIM DE MEDIÇÃO Nº 003**

Empresa: RIO BRANCO CONSTRUTORA EIRELI - EPP  
 Objeto: CONTRATAÇÃO DE EMPRESA DE ENGENHARIA PARA EXECUTAR OS SERVIÇOS DE CONSTRUÇÃO DO CENTRO DE REFERÊNCIA ESPECIALIZADO DE ASSISTÊNCIA SOCIAL - CREAS

DATA DE INÍCIO: 24/03/2022  
 DATA DE TÉRMINO: 29/04/2022  
 DATA ELABORAÇÃO: 29/04/2022



Esta Medição: Valor Acumulado Medido: R\$ 321.204,35  
 Valor do Contrato: R\$ 576.901,67

VISTO FISCALIZAÇÃO PREFEITURA

Processo Licitatório: 08/12021  
 Contrato: 089/2021  
 BDI: 24,20%  
 Prazo de execução: 09 (nove) meses

QUADRO RESUMO

VALOR CONTRATO:	R\$ 576.901,67
VALOR JÁ REALIZADO:	R\$ 226.280,04
VALOR DO BOLETIM:	R\$ 98.924,31
VALOR ACUMULADO:	R\$ 321.204,35
PERCENTUAL REALIZADO:	55,68%
SALDO CONTRATUAL:	R\$ 256.697,32

ITEM	TABELA DE REF.	CÓDIGO	DESCRIÇÃO	UND.	PREÇO UNITÁRIO COM BDI	(A) PLANILHA CONTRATUAL		(B) ACUMULADO ANTERIOR		(D) ACUMULADO ATUAL		(E) SALDO CONTRATUAL	
						QUANT.	TOTAL OBRA COM BDI (R\$)	QUANT.	TOTAL COM BDI (R\$)	QUANT.	TOTAL COM BDI (R\$)	QUANT.	TOTAL COM BDI (R\$)
1.1	SINAPI	90777	ENGENHEIRO CIVIL DE OBRA JUNIOR COM ENCARGOS COMPLEMENTARES	H	R\$ 114,87	128,00	R\$ 14.703,36	60,00	R\$ 6.743,60	84,00	R\$ 9.648,08	44,00	R\$ 5.054,28
1.2	SINAPI	4813	PLACA DE OBRA (PARA CONSTRUÇÃO CIVIL) EM CHAPA GALVANIZADA "N. 22", ADESVIVADA DE 2,0 X 1,125" M	M2	R\$ 284,61	9,00	R\$ 2.291,49	9,00	R\$ 2.291,49	9,00	R\$ 2.291,49	0,00	R\$ 0,00
1.3	SINAPI	98524	LIMPEZA MANUAL DE VEGETAÇÃO EM TERRENO COM ENXADA AF. 08/2018	M2	R\$ 3,06	450,00	R\$ 1.377,00	450,00	R\$ 1.377,00	450,00	R\$ 1.377,00	0,00	R\$ 0,00
1.4	SINAPI	98458	TAPUME COM COMPENSADO DE MADEIRA AF. 05/2018	M2	R\$ 89,15	31,50	R\$ 2.808,23	31,50	R\$ 2.808,23	31,50	R\$ 2.808,23	0,00	R\$ 0,00
1.5	SINAPI	98069	LOCAÇÃO CONVENCIONAL DE OBRA, UTILIZANDO GABARITO DE TABUAS CORRIDAS PONTALETADAS A CADA 2,00M - 2 UTILIZAÇÕES. AF. 10/2018	M	R\$ 47,13	66,90	R\$ 3.153,00	66,90	R\$ 3.153,00	66,90	R\$ 3.153,00	0,00	R\$ 0,00
1.6	SINAPI	93584	EXECUÇÃO DE DEPÓSITO EM CANTIEIRO DE OBRA EM CHAPA DE MADEIRA COMPENSADA, NÃO INCLUSIVE MOBILIÁRIO. AF. 04/2018	M2	R\$ 707,73	6,00	R\$ 4.246,38	6,00	R\$ 4.246,38	6,00	R\$ 4.246,38	0,00	R\$ 0,00
1.7	SINAPI	101506	ENTRADA DE ENERGIA ELÉTRICA, AÉREA, TRIFÁSICA, COM CAUVA DE SOBREPOR, CABO DE 16 MM2 E DISJUNTOR DIN 60A (NÃO INCLUSIVE POSTE DE CONCRETO). AF. 07/2020	UND	R\$ 1.781,25	1,00	R\$ 1.781,25	1,00	R\$ 1.781,25	1,00	R\$ 1.781,25	0,00	R\$ 0,00
2.1	SINAPI	98522	ESCAVAÇÃO MANUAL PARA BLOCO DE COROAMENTO OU SAPATA, SEM PREVISÃO DE FORMA. AF. 06/2017	M3	R\$ 136,89	81,00	R\$ 11.088,09	81,00	R\$ 9.277,04	81,00	R\$ 9.277,04	13,23	R\$ 1.811,05
3.1	SINAPI	96619	LASTRO DE CONCRETO MAGRO, APLICADO EM BLOCOS DE COROAMENTO OU SAPATAS, ESPESURA DE 5 CM. AF. 08/2017	M3	R\$ 28,98	1,10	R\$ 29,68	1,10	R\$ 29,68	1,10	R\$ 29,68	0,00	R\$ 0,00
3.2	SINAPI	92270	FABRICAÇÃO DE FORMA PARA VIGAS, COM MADEIRA SERRADA, E = 25 MM. AF. 09/2020	M2	R\$ 113,28	84,49	R\$ 9.571,03	84,49	R\$ 9.571,03	84,49	R\$ 9.571,03	0,00	R\$ 0,00
3.3	SINAPI	92269	FABRICAÇÃO DE FORMA PARA PILARES E ESTRUTURAS SIMILARES, EM MADEIRA SERRADA, E=25 MM. AF. 09/2020	M2	R\$ 137,54	36,30	R\$ 4.992,70	36,30	R\$ 4.992,70	36,30	R\$ 4.992,70	0,00	R\$ 0,00
3.4	SINAPI	96546	ARMAÇÃO DE BLOCO VIGA BALDRAME OU SAPATA UTILIZANDO AÇO CA-50 DE 10 MM - MONTAGEM. AF. 06/2017	KG	R\$ 16,41	753,92	R\$ 12.371,83	753,92	R\$ 12.371,83	753,92	R\$ 12.371,83	0,00	R\$ 0,00
3.5	SINAPI	92778	ARMAÇÃO DE PILAR OU VIGA DE UMA ESTRUTURA CONVENCIONAL DE CONCRETO ARMADO EM UMA EDIFICAÇÃO TERRENA OU SOBRRADO UTILIZANDO AÇO CA-50 DE 10,0 MM - MONTAGEM. AF. 12/2015	KG	R\$ 16,33	188,13	R\$ 3.072,16	188,13	R\$ 3.072,16	188,13	R\$ 3.072,16	0,00	R\$ 0,00
3.6	SINAPI	92758	ARMAÇÃO DE PILAR OU VIGA DE UMA ESTRUTURA CONVENCIONAL DE CONCRETO ARMADO EM UMA EDIFICAÇÃO TERRENA OU SOBRRADO UTILIZANDO AÇO CA-40 DE 5,0 MM - MONTAGEM. AF. 12/2015	KG	R\$ 17,81	168,90	R\$ 2.972,48	168,90	R\$ 2.972,48	168,90	R\$ 2.972,48	0,00	R\$ 0,00
3.7	SINAPI	92718	CONCRETAGEM DE PILARES, FCK = 25 MPa, COM USO DE BALDES EM EDIFICAÇÃO COM SEÇÃO MÉDIA DE PILARES MENOR OU IGUAL A 0,25 MF - LANÇAMENTO, ADENSAMENTO E ACABAMENTO. AF. 12/2015	M3	R\$ 646,35	8,58	R\$ 4.719,42	8,58	R\$ 4.719,42	8,58	R\$ 4.719,42	0,00	R\$ 0,00
3.8	SINAPI	92724	PRELIMINARES COM USO DE BOMBA EM EDIFICAÇÃO COM ÁREA MÉDIA DE LAJES MAIOR QUE 20 MF - LANÇAMENTO, ADENSAMENTO E ACABAMENTO. AF. 12/2015	M3	R\$ 377,89	6,34	R\$ 2.385,82	6,34	R\$ 2.385,82	6,34	R\$ 2.385,82	0,00	R\$ 0,00
4.1	SINAPI	92289	FABRICAÇÃO DE FORMA PARA PILARES E ESTRUTURAS SIMILARES, EM MADEIRA SERRADA, E=25 MM. AF. 09/2020	M2	R\$ 137,54	265,29	R\$ 36.487,90	77,92	R\$ 10.717,12	239,64	R\$ 32.980,09	25,85	R\$ 3.527,90

Rio Branco Construtora Eireli - EPP  
 Luiz Américo de Miranda Júnior  
 Sócio Diretor Técnico e Administrativo  
 SGT - 000000000 - 5.954.33.273-11/PE

Almir Ribeiro  
 Eng. Civil  
 CREA 1819847080



**BOLETIM DE MEDIÇÃO Nº 003**

Empresa: RIO BRANCO CONSTRUTORA EIRELI - EPP

Objeto: CONTRATAÇÃO DE EMPRESA DE ENGENHARIA PARA EXECUTAR OS SERVIÇOS DE CONSTRUÇÃO DO CENTRO DE REFERÊNCIA ESPECIALIZADO DE ASSISTÊNCIA SOCIAL - CREAS

DATA DE INÍCIO: 24/03/2022  
 DATA DE TÉRMINO: 29/04/2022  
 DATA ELABORAÇÃO: 29/04/2022

Valor Acumulado Medido: R\$ 321.204,35  
 Valor do Contrato: R\$ 576.901,67  
 Valor Acumulado Medido: R\$ 255.697,32

Valor do Contrato: R\$ 576.901,67  
 Valor Já Realizado: R\$ 226.280,04  
 Valor do Boletim: R\$ 95.924,31  
 Valor Acumulado: R\$ 321.204,35  
 Percentual Realizado: 55,68%  
 Saldo Contratual: R\$ 255.697,32



Processo Licitatório: 061/2021  
 Contrato: 089/2021  
 BDI: 24,20%  
 Prazo de execução: 09 (nove) meses

QUADRO RESUMO

VALOR CONTRATO: R\$ 576.901,67  
 VALOR JÁ REALIZADO: R\$ 226.280,04  
 VALOR DO BOLETIM: R\$ 95.924,31  
 VALOR ACUMULADO: R\$ 321.204,35  
 PERCENTUAL REALIZADO: 55,68%  
 SALDO CONTRATUAL: R\$ 255.697,32

VISTO FISCALIZAÇÃO PREFEITURA

ITEM	TABELA DE REF.	CÓDIGO	DESCRIÇÃO	UND.	PREÇO UNITÁRIO COM BDI	(A) PLANILHA CONTRATUAL		(B) ACUMULADO ANTERIOR		QUANT.	TOTAL COM BDI (R\$)	QUANT.	TOTAL COM BDI (R\$)	(D) ACUMULADO ATUAL		(E) SALDO CONTRATUAL	
						QUANT.	TOTAL OBRA COM BDI (R\$)	QUANT.	TOTAL COM BDI (R\$)					QUANT.	TOTAL COM BDI (R\$)	QUANT.	TOTAL COM BDI (R\$)
4.2	SINAPI	92778	ARMADURA DE PILAR OU VIGA DE UMA ESTRUTURA CONVENCIONAL DE CONCRETO ARMADO EM UMA EDIFICAÇÃO TERRELA OU SOBRAUDO UTILIZANDO AÇO CA-50 DE 10,0 MM - MONTAGEM AF_12/2015	KG	R\$ 16,33	1057,40	R\$ 17.267,34	608,20	R\$ 9.931,91	608,20	R\$ 9.931,91	940,79	R\$ 15.383,10	116,61	R\$ 1.904,24		
4.3	SINAPI	92759	ARMADURA DE PILAR OU VIGA DE UMA ESTRUTURA CONVENCIONAL DE CONCRETO ARMADO EM UMA EDIFICAÇÃO TERRELA OU SOBRAUDO UTILIZANDO AÇO CA-50 DE 5,0 MM - MONTAGEM AF_12/2015	KG	R\$ 17,81	348,74	R\$ 6.211,06	348,74	R\$ 6.211,06	348,74	R\$ 6.211,06	348,74	R\$ 6.211,06	0,00	R\$ 0,00		
4.4	SINAPI	92718	CONCRETAGEM DE PILARES, FCK = 25 MPa, COM USO DE BALDES EM EDIFICAÇÃO COM SEÇÃO MÉDIA DE PILARES MENOR OU IGUAL A 0,25 M² - LANÇAMENTO, ADENSAMENTO E ACABAMENTO. AF_12/2015	M3	R\$ 548,35	5,77	R\$ 3.169,75	4,25	R\$ 2.334,74	5,77	R\$ 3.169,75	5,77	R\$ 3.169,75	0,00	R\$ 0,00		
4.5	SINAPI	92724	CONCRETAGEM DE VIGAS E LAJES, FCK=20 MPa, PARA LAJES PREMOLDADAS COM USO DE BOMBA EM EDIFICAÇÃO COM ÁREA MÉDIA DE LAJES MAIOR QUE 20 M² - LANÇAMENTO, ADENSAMENTO E ACABAMENTO. AF_12/2015	M3	R\$ 377,89	9,63	R\$ 3.714,66	8,45	R\$ 3.193,17	9,63	R\$ 3.714,66	9,63	R\$ 3.714,66	1,38	R\$ 521,49		
4.6	SINAPI	101963	LAJE PRÉ-MOLDADA UNIDIRECIONAL, BIAPOIADA, PARA PISO, ENCHIMENTO EM CERÂMICA, VIGOTA CONVENCIONAL, ALTURA TOTAL DA LAJE (ENCHIMENTO+CAPA) = (8+3). AF_11/2020	M2	R\$ 149,67	229,21	R\$ 34.076,65	220,91	R\$ 32.942,69	229,21	R\$ 34.076,65	229,21	R\$ 34.076,65	6,30	R\$ 1.233,96		
4.7	SINAPI	101964	LAJE PRÉ-MOLDADA UNIDIRECIONAL, BIAPOIADA, PARA FORRO, ENCHIMENTO EM CERÂMICA, VIGOTA CONVENCIONAL, ALTURA TOTAL DA LAJE (ENCHIMENTO+CAPA) = (8+3). AF_11/2020	M2	R\$ 138,55	220,91	R\$ 30.607,06	0,00	R\$ -	220,91	R\$ 30.607,06	220,91	R\$ 30.607,06	0,00	R\$ 0,00		
4.8	SINAPI	98557	IMPERMEABILIZAÇÃO DE SUPERFÍCIE COM EMULSÃO ASFÁLTICA, 2 DEMÃO AF_09/2018	M2	R\$ 31,71	84,49	R\$ 2.679,16	84,49	R\$ 2.679,16	84,49	R\$ 2.679,16	84,49	R\$ 2.679,16	0,00	R\$ 0,00		
5.1	SINAPI	87692	CONTRAPISO EM ARGAMASSA TRACO 1:4 (CIMENTO E AREIA), PREPARO MANUAL APLICADO EM ÁREAS SECAS SOBRE LAJE, NÃO ADERIDO, ESPESSURA 5CM AF_06/2014	M2	R\$ 47,57	180,31	R\$ 9.053,05	0,00	R\$ -	180,31	R\$ 9.053,05	180,31	R\$ 9.053,05	190,31	R\$ 9.053,05		
5.2	SINAPI	93183	VERGA PRÉ-MOLDADA PARA JANELAS COM MAIS DE 1,5 M DE VÃO, AF_03/2016	M	R\$ 60,09	32,40	R\$ 1.922,92	0,00	R\$ -	32,40	R\$ 1.922,92	32,40	R\$ 1.922,92	0,00	R\$ 0,00		
5.3	SINAPI	93195	CONTRAFERRA PRÉ-MOLDADA PARA VÃOS DE MAIS DE 1,5 M DE COMPRIMENTO, AF_03/2016	M	R\$ 45,35	32,40	R\$ 1.469,34	0,00	R\$ -	32,40	R\$ 1.469,34	32,40	R\$ 1.469,34	0,00	R\$ 0,00		
5.4	SINAPI	93185	VERGA PRÉ-MOLDADA PARA PORTAS COM MAIS DE 1,5 M DE VÃO, AF_03/2016	M	R\$ 49,37	22,20	R\$ 1.096,01	0,00	R\$ -	22,20	R\$ 1.096,01	22,20	R\$ 1.096,01	0,00	R\$ 0,00		
5.5	SINAPI	87512	ALVENARIA DE VEDAÇÃO DE BLOCOS CERÂMICOS FURADOS NA HORIZONTAL DE 9X19X19CM (ESPESSURA 9CM) DE PAREDES COM AREIA LÍQUIDA MENOR QUE 0,6M COM VÃOS E ARGAMASSA DE ASSENTAMENTO COM PREPARO MANUAL AF_06/2014	M2	R\$ 80,48	499,77	R\$ 45.219,19	499,77	R\$ 45.219,19	499,77	R\$ 45.219,19	499,77	R\$ 45.219,19	0,00	R\$ 0,00		
6.1	SINAPI	87878	CHAPISCO APLICADO EM ALVENARIAS E ESTRUTURAS DE CONCRETO INTERNAS, COM COLHER DE PEDREIRO, ARGAMASSA TRACO 1:3 COM PREPARO MANUAL AF_06/20	M2	R\$ 4,08	869,30	R\$ 3.517,16	0,00	R\$ -	869,30	R\$ 3.517,16	869,30	R\$ 3.517,16	0,00	R\$ 0,00		
6.2	SINAPI	87775	EMBOÇO OU MASSA ÚNICA EM ARGAMASSA TRACO 1:2:8, PREPARO MECÂNICO COM BETONEIRA 400 L, APLICADA MANUALMENTE EM PANGOS DE FACHADA COM PREVENÇA DE VÃOS, ESPESSURA DE 25 MM, AF_06/2014	M2	R\$ 51,54	866,30	R\$ 44.649,10	0,00	R\$ -	866,30	R\$ 44.649,10	866,30	R\$ 44.649,10	433,15	R\$ 22.324,55		

Rio Branco Construtora Eireli - EPP  
 Luiz Américo de Miranda Júnior  
 Sócio Diretor Técnico e Administrativo  
 CPF nº 011.111.111-11

Eng. Civil  
 CREA 1819847080

**BOLETIM DE MEDIÇÃO Nº 003**

DATA DE INICIO: 24/03/2022  
 DATA DE TERMINO: 29/04/2022  
 DATA ELABORAÇÃO: 29/04/2022



COMPROMISSO COM AS PESSOAS

Empresa: RIO BRANCO CONSTRUTORA EIRELI - EPP  
 Objeto: CONTRATAÇÃO DE EMPRESA DE ENGENHARIA PARA EXECUTAR OS SERVIÇOS DE CONSTRUÇÃO DO CENTRO DE REFERÊNCIA ESPECIALIZADO DE ASSISTÊNCIA SOCIAL - CREAS



Esta Medição Valor Acumulado Médio: R\$ 321.204,35  
 Saldo do Contrato: R\$ 265.697,32  
 Valor do Contrato: R\$ 576.901,67

VISTO FISCALIZAÇÃO PREFEITURA

QUADRO RESUMO

VALOR JA REALIZADO:	R\$ 576.901,67
VALOR DO BOLETIM	R\$ 226.280,04
VALOR ACUMULADO:	R\$ 803.181,71
PERCENTUAL REALIZADO:	65,68%
SALDO CONTRATUAL:	R\$ 265.697,32

Processo Licitação: 061/2021  
 Contrato: 089/2021  
 BDI: 24,20%  
 Prazo de execução: 08 (oito) meses

ITEM	TABELA DE REF.	CÓDIGO	DESCRIÇÃO	UND.	(A) PLANILHA CONTRATUAL		(B) ACUMULADO ANTERIOR		(D) ACUMULADO ATUAL		(E) SALDO CONTRATUAL	
					PREÇO UNITÁRIO COM BDI	TOTAL OBRA COM BDI (R\$)	QUANT.	TOTAL COM BDI (R\$)	QUANT.	TOTAL COM BDI (R\$)	QUANT.	TOTAL COM BDI (R\$)
6.3	SINAPI	87250	REVESTIMENTO CERÂMICO PARA PISO COM PLACAS TIPO ESMALTADA EXTRA DE DIMENSÕES 45X45 CM APLICADA EM AMBIENTES DE ÁREA ENTRE 5 M2 E 10 M2. AF. 08/2014	M2	R\$ 44,14	R\$ 8.400,28	0,00	R\$ -	0,00	R\$ 0,00	190,31	R\$ 8.400,28
6.4	SINAPI	87273	PLACAS TIPO ESMALTADA EXTRA DE DIMENSÕES 33X45 CM APLICADAS EM AMBIENTES DE ÁREA MAIOR QUE 5 M² NA ALTURA INTEIRA DAS PAREDES. AF. 08/2014	M2	R\$ 81,38	R\$ 8.126,81	0,00	R\$ -	0,00	R\$ 0,00	132,38	R\$ 8.126,81
6.5	ORSE	7323	PISO TÁTIL DIRECIONAL ECUI ALERTIA EM BORRACHA RIFERENCIADA VISUAL; DIMENSÕES 25X26CM, APLICADO, RELEVANTO, EXCLUSIVE REGULIZAÇÃO DE BASE	M	R\$ 404,82	R\$ 5.060,25	0,00	R\$ -	0,00	R\$ 0,00	12,50	R\$ 5.060,25
7.1	SINAPI	92566	FABRICAÇÃO E INSTALAÇÃO DE ESTRUTURA PONTALEIADA DE MADEIRA MÃO APARELHADA PARA TELHADOS COM ATÉ 2 ÁGUAS E PARA TELHA ONDULADA DE FIBROCIMENTO, METÁLICA, PLÁSTICA OU TERMOACÚSTICA, INCLUSIVE TRANSPORTE VERTICAL. AF. 12/2015	M2	R\$ 15,70	R\$ 2.383,10	0,00	R\$ -	0,00	R\$ 0,00	151,79	R\$ 2.383,10
7.2	SINAPI	84210	TELHAMENTO COM TELHA ONDULADA DE FIBROCIMENTO E = 8 MM, COM RECORTAMENTO LATERAL DE 1/4 DE ONDA PARA TELHADO COM INCLINAÇÃO MÁXIMA DE 10°, COM ATÉ 2 ÁGUAS, INCLUSIVE ICAMENTO. AF. 07/2018	M2	R\$ 80,86	R\$ 9.237,04	0,00	R\$ -	0,00	R\$ 0,00	151,79	R\$ 9.237,04
7.3	SINAPI	96109	FORRO EM PLACAS DE GESSO, PARA AMBIENTES RESIDENCIAIS. AF. 05/2017 - P	M2	R\$ 37,56	R\$ 7.148,04	0,00	R\$ -	0,00	R\$ 0,00	190,31	R\$ 7.148,04
7.4	SINAPI	100327	RUIFO EXTERNO INTERNO EM CHAPA DE AÇO GALVANIZADO NÚMERO 28, CORTE DE 3 CM, INCLUSIVE ICAMENTO. AF. 07/2019	M	R\$ 54,25	R\$ 3.528,25	0,00	R\$ -	0,00	R\$ 0,00	65,00	R\$ 3.528,25
8.1	SINAPI	90786	KIT DE PORTA PRONTA DE MADEIRA EM ACABAMENTO MELÂMICO BRANCO, FOLHA LEVE OU MÉDIA, E BATENTE METÁLICO, 90X210CM, FIXAÇÃO COM ARGAMASSA - FORNECIMENTO E INSTALAÇÃO. AF. 12/2019	UND	R\$ 489,50	R\$ 5.984,00	0,00	R\$ -	4,80	R\$ 2.397,60	7,20	R\$ 3.598,40
8.2	SINAPI	100700	PORTA DE MADEIRA COMPENSADA LISA PARA PINTURA 120X210X3,8CM, 2 FOLHAS, INCLUSIVE ADUELA 2A, ALIZAR 2A E DOBRADILHAS. AF. 12/2019	UND	R\$ 863,60	R\$ 1.872,00	0,00	R\$ -	0,80	R\$ 474,88	1,20	R\$ 712,32
8.3	SINAPI	91338	PORTA DE ALUMÍNIO DE ABRIR COM LAMBRI, COM GUARNIÇÃO, FIXAÇÃO COM PARAFUSOS - FORNECIMENTO E INSTALAÇÃO. AF. 12/2019	M2	R\$ 744,32	R\$ 2.411,60	0,00	R\$ -	0,00	R\$ 0,00	3,24	R\$ 2.411,60
8.4	SINAPI	90830	FECHADURA DE EMBUTIR COM CILINDRO, EXTERNA, COMPLETA, ACABAMENTO PADRÃO MÉDIO, INCLUSIVE EXECUÇÃO DE FURO - FORNECIMENTO E INSTALAÇÃO. AF. 12/2019	UND	R\$ 154,19	R\$ 2.195,66	0,00	R\$ -	0,00	R\$ 0,00	14,00	R\$ 2.195,66
8.5	SINAPI	102185	PORTA DE ABRIR COM MOLHA HIDRÁULICA, EM VIDRO TEMPERADO, 2 FOLHAS DE 90X210 CM, ESPESURA DD 10MM, INCLUSIVE ACESSÓRIOS. AF. 01/2021	UND	R\$ 3.459,14	R\$ 3.459,14	0,00	R\$ -	0,00	R\$ 0,00	1,00	R\$ 3.459,14
8.6	COMPOSIÇÃO	1	PORTA PIVOTANTE DE VIDRO TEMPERADO, 3 FOLHAS DE 125X210 CM, ESPESURA DE 10 MM, INCLUSIVE ACESSÓRIOS. AF. 01/2021	UND	R\$ 2.695,95	R\$ 2.695,95	0,00	R\$ -	0,00	R\$ 0,00	1,00	R\$ 2.695,95
8.7	SINAPI	94569	JANELA DE AÇO TIPO BASCULANTE PARA VIDROS, COM BATENTE, FERRAGENS E PINTURA ANTICORROSIVA, EXCLUSIVE VIDROS, ACABAMENTO, ALIZAR E CONTRAMARCO, FORNECIMENTO E INSTALAÇÃO. AF. 12/2019	M2	R\$ 623,00	R\$ 14.434,91	0,00	R\$ -	0,00	R\$ 0,00	23,17	R\$ 14.434,91

Rio Branco Construtora Eireli - EPP  
 Luiz Américo de Miranda Júnior  
 Sócio Diretor Técnico e Administrativo  
 R. Espanha, 61 - CEP: 13.130-000

Almir Ribeiro  
 Eng. Civil  
 CREA 1819847080

**BOLETIM DE MEDIÇÃO Nº 003**

Empres: RIO BRANCO CONSTRUTORA EIRELI - EPP  
 DATA DE INÍCIO: 24/03/2022  
 DATA DE TÉRMINO: 29/04/2022  
 DATA ELABORAÇÃO: 29/04/2022

Objeto: CONTRATAÇÃO DE EMPRESA DE ENGENHARIA PARA EXECUTAR OS SERVIÇOS DE CONSTRUÇÃO DO CENTRO DE REFERÊNCIA ESPECIALIZADO DE ASSISTÊNCIA SOCIAL - CREAS

Valor Acumulado Medido: R\$ 321.204,35  
 Valor do Contrato: R\$ 576.901,67

VISTO FISCALIZAÇÃO PREFEITURA

Valor Acumulado Medido: R\$ 321.204,35

Valor do Contrato: R\$ 576.901,67

Valor Acumulado Medido: R\$ 321.204,35

Valor do Contrato: R\$ 576.901,67

Valor Acumulado Medido: R\$ 321.204,35

Valor do Contrato: R\$ 576.901,67

Valor Acumulado Medido: R\$ 321.204,35

Valor do Contrato: R\$ 576.901,67

Valor Acumulado Medido: R\$ 321.204,35

Valor do Contrato: R\$ 576.901,67

Valor Acumulado Medido: R\$ 321.204,35

Valor do Contrato: R\$ 576.901,67

Valor Acumulado Medido: R\$ 321.204,35

Valor do Contrato: R\$ 576.901,67

Valor Acumulado Medido: R\$ 321.204,35

Valor do Contrato: R\$ 576.901,67

Valor Acumulado Medido: R\$ 321.204,35

Valor do Contrato: R\$ 576.901,67

Valor Acumulado Medido: R\$ 321.204,35

Valor do Contrato: R\$ 576.901,67

Valor Acumulado Medido: R\$ 321.204,35

Valor do Contrato: R\$ 576.901,67

Valor Acumulado Medido: R\$ 321.204,35

Valor do Contrato: R\$ 576.901,67

Valor Acumulado Medido: R\$ 321.204,35

Valor do Contrato: R\$ 576.901,67

Valor Acumulado Medido: R\$ 321.204,35

Valor do Contrato: R\$ 576.901,67

Valor Acumulado Medido: R\$ 321.204,35

Valor do Contrato: R\$ 576.901,67

Valor Acumulado Medido: R\$ 321.204,35

Valor do Contrato: R\$ 576.901,67

Valor Acumulado Medido: R\$ 321.204,35

Valor do Contrato: R\$ 576.901,67

Valor Acumulado Medido: R\$ 321.204,35

Valor do Contrato: R\$ 576.901,67

Valor Acumulado Medido: R\$ 321.204,35

Valor do Contrato: R\$ 576.901,67

Valor Acumulado Medido: R\$ 321.204,35

Valor do Contrato: R\$ 576.901,67

Valor Acumulado Medido: R\$ 321.204,35

Valor do Contrato: R\$ 576.901,67

Valor Acumulado Medido: R\$ 321.204,35

Valor do Contrato: R\$ 576.901,67

Valor Acumulado Medido: R\$ 321.204,35

Valor do Contrato: R\$ 576.901,67

Valor Acumulado Medido: R\$ 321.204,35

Valor do Contrato: R\$ 576.901,67

Valor Acumulado Medido: R\$ 321.204,35

Valor do Contrato: R\$ 576.901,67

Valor Acumulado Medido: R\$ 321.204,35

Valor do Contrato: R\$ 576.901,67



Processo Licitatório: 081/2021

Contrato: 089/2021

BDI: 24,20%

Prazo de execução: 08 (oito) meses

ITEM	TABELA DE REF.	CÓDIGO	DESCRIÇÃO	UND.	PREÇO UNITÁRIO COM BDI	(A) PLANILHA CONTRATUAL		(B) ACUMULADO ANTERIOR		(D) ACUMULADO ATUAL		(E) SALDO CONTRATUAL	
						QUANT.	TOTAL OBRA COM BDI (R\$)	QUANT.	TOTAL COM BDI (R\$)	QUANT.	TOTAL COM BDI (R\$)	QUANT.	TOTAL COM BDI (R\$)
8.8	SINAPI	84570	JANELA DE ALUMÍNIO DE CORRER COM 2 FOLHAS PARA VIDROS, COM VIDROS, BATERNTE, ACABAMENTO COM ACETATO OU BRILHANTE E FERRAGENS, EXCLUSIVE ALIZAR E CONTRAMARCO, FORNECIMENTO E INSTALAÇÃO. AF. 12/2019	M2	R\$ 317,14	4,44	R\$ 1.408,10	0,00	R\$ -	0,00	R\$ 0,00	4,44	R\$ 1.408,10
8.9	SINAPI	102164	INSTALAÇÃO DE VIDRO LISO INCOLOR, E = 5 MM, EM ESQUADRIA DE ALUMÍNIO OU PVC, FIXADO COM BAGUETE. AF. 01/2021_P	M2	R\$ 207,99	23,17	R\$ 4.819,13	0,00	R\$ -	0,00	R\$ 0,00	23,17	R\$ 4.819,13
9.1	SINAPI	88485	APLICAÇÃO DE FUNDO SELADOR ACRÍLICO EM PAREDES, UMA DEMÃO. AF. 08/2014	M2	R\$ 2,35	866,84	R\$ 2.019,57	0,00	R\$ -	0,00	R\$ 0,00	866,84	R\$ 2.019,57
9.2	SINAPI	88135	APLICAÇÃO MANUAL DE MASSA ACRÍLICA EM PAREDES, EXTERNAS DE CASAS, DUAS DEMÃOS. AF. 05/2017	M2	R\$ 22,94	365,20	R\$ 8.268,13	0,00	R\$ -	0,00	R\$ 0,00	365,20	R\$ 8.268,13
9.3	SINAPI	88497	APLICAÇÃO E LIXAMENTO DE MASSA LÁTEX EM PAREDES, DUAS DEMÃOS. AF. 08/2014	M2	R\$ 12,83	491,64	R\$ 6.307,74	0,00	R\$ -	0,00	R\$ 0,00	491,64	R\$ 6.307,74
9.4	SINAPI	88489	APLICAÇÃO MANUAL DE PINTURA COM TINTA LÁTEX ACRÍLICA EM PAREDES, DUAS DEMÃOS. AF. 08/2014	M2	R\$ 13,87	856,84	R\$ 11.884,37	0,00	R\$ -	0,00	R\$ 0,00	856,84	R\$ 11.884,37
9.5	SINAPI	88494	APLICAÇÃO E LIXAMENTO DE MASSA LÁTEX EM TETO, UMA DEMÃO. AF. 08/2014	M2	R\$ 18,11	190,31	R\$ 3.446,51	0,00	R\$ -	0,00	R\$ 0,00	190,31	R\$ 3.446,51
9.6	SINAPI	88488	APLICAÇÃO MANUAL DE PINTURA COM TINTA LÁTEX ACRÍLICA EM TETO, DUAS DEMÃOS. AF. 08/2014	M2	R\$ 15,70	190,31	R\$ 2.987,87	0,00	R\$ -	0,00	R\$ 0,00	190,31	R\$ 2.987,87
10.1	SINAPI	91864	ELETROLUTO RÍGIDO ROSCÁVEL, PVC, DN 32 MM (1"), PARA CIRCUITOS TERMINAIS, INSTALADO EM FORRO - FORNECIMENTO E INSTALAÇÃO. AF. 12/2015	M	R\$ 14,21	30,00	R\$ 426,30	0,00	R\$ -	0,00	R\$ 0,00	30,00	R\$ 426,30
10.2	SINAPI	91927	CABO DE COBRE FLEXÍVEL ISOLADO, 2,5 MMF, ANTI-CHAMA 0,87/0 KV, PARA C M IRCUITOS TERMINAIS - FORNECIMENTO E INSTALAÇÃO. AF. 12/2015	M	R\$ 5,28	500,00	R\$ 2.640,00	0,00	R\$ -	0,00	R\$ 0,00	500,00	R\$ 2.640,00
10.3	SINAPI	91931	CABO DE COBRE FLEXÍVEL ISOLADO, 6 MMF, ANTI-CHAMA 0,67/0 KV, PARA CIRCUITOS TERMINAIS - FORNECIMENTO E INSTALAÇÃO. AF. 12/2015	M	R\$ 10,02	150,00	R\$ 1.503,00	0,00	R\$ -	0,00	R\$ 0,00	150,00	R\$ 1.503,00
10.4	SINAPI	93142	PONTO DE TOMADA RESIDENCIAL INCLUINDO TOMADA (2 MÓDULOS) 10A/250V, CAIXA ELÉTRICA, ELÉTRICADO, CABO, RASGO, QUEBRA E CHUMBAMENTO. AF. 01/2016	UND	R\$ 188,87	55,00	R\$ 10.376,85	0,00	R\$ -	0,00	R\$ 0,00	55,00	R\$ 10.376,85
10.5	SINAPI	93143	CAIXA ELÉTRICA, ELÉTRICADO, CABO, RASGO, QUEBRA E CHUMBAMENTO. AF. 01/2016	UND	R\$ 171,88	7,00	R\$ 1.204,76	0,00	R\$ -	0,00	R\$ 0,00	7,00	R\$ 1.204,76
10.6	SINAPI	93128	PONTO DE ILUMINAÇÃO RESIDENCIAL INCLUINDO INTERRUPTOR SIMPLES, CAIXA ELÉTRICA, ELÉTRICADO, CABO, RASGO, QUEBRA E CHUMBAMENTO (EXCLUINDO LUMINÁRIA E LÂMPADA). AF. 01/2016	UND	R\$ 137,17	24,00	R\$ 3.292,08	0,00	R\$ -	0,00	R\$ 0,00	24,00	R\$ 3.292,08
10.7	SINAPI	93653	DISJUNTOR MONOPOLAR TIPO DIN, CORRENTE NOMINAL DE 10A - FORNECIMENTO E INSTALAÇÃO. AF. 10/2020	UND	R\$ 10,48	11,00	R\$ 115,28	0,00	R\$ -	0,00	R\$ 0,00	11,00	R\$ 115,28
10.8	SINAPI	93654	DISJUNTOR MONOPOLAR TIPO DIN, CORRENTE NOMINAL DE 16A - FORNECIMENTO E INSTALAÇÃO. AF. 10/2020	UND	R\$ 11,02	1,00	R\$ 11,02	0,00	R\$ -	0,00	R\$ 0,00	1,00	R\$ 11,02
10.9	SINAPI	93655	DISJUNTOR MONOPOLAR TIPO DIN, CORRENTE NOMINAL DE 20A - FORNECIMENTO E INSTALAÇÃO. AF. 10/2020	UND	R\$ 12,07	1,00	R\$ 12,07	0,00	R\$ -	0,00	R\$ 0,00	1,00	R\$ 12,07
10.1	SINAPI	93658	DISJUNTOR MONOPOLAR TIPO DIN, CORRENTE NOMINAL DE 25A - FORNECIMENTO E INSTALAÇÃO. AF. 10/2020	UND	R\$ 12,07	1,00	R\$ 12,07	0,00	R\$ -	0,00	R\$ 0,00	1,00	R\$ 12,07
10.11	SINAPI	97592	LUMINÁRIA TIPO PLAFON DE SOBREGOR, COM 1 LÂMPADA LED DE 12W/30, SEM REATOR - FORNECIMENTO E INSTALAÇÃO. AF. 02/2020	UND	R\$ 41,92	25,00	R\$ 1.048,00	0,00	R\$ -	0,00	R\$ 0,00	25,00	R\$ 1.048,00

Rio Branco Construtora Eireli - EPP  
 Luiz Américo de Miranda Júnior  
 Sócio Diretor Técnico e Administrativo  
 E-mail: luiz@rio-branco.com.br

Almir Ribeiro  
 Eng. Civil  
 CREA 1819847080



**BOLETIM DE MEDIÇÃO Nº 003**  
 Empresa: RIO BRANCO CONSTRUTORA EIRELI - EPP

DATA DE INICIO: 24/03/2022  
 DATA DE TERMINO: 29/04/2022  
 DATA ELABORAÇÃO: 28/04/2022

Objeto: CONTRATAÇÃO DE EMPRESA DE ENGENHARIA PARA EXECUTAR OS SERVIÇOS DE CONSTRUÇÃO DO CENTRO DE REFERÊNCIA ESPECIALIZADO DE ASSISTÊNCIA SOCIAL - CREAS

Esta Medição Valor Acumulado Medido: R\$ 321.204,35  
 Valor do Contrato: R\$ 576.901,67



QUADRO RESUMO  
 VALOR JA REALIZADO: R\$ 576.901,67  
 VALOR DO BOLETIM: R\$ 226.280,04  
 VALOR ACUMULADO: R\$ 96.924,31  
 PERCENTUAL REALIZADO: 55,88%  
 SALDO CONTRATUAL: R\$ 255.697,32

VISTO FISCALIZAÇÃO PREFEITURA

VISTO DA EMPRESA

Processo Licitatório: 081/2021  
 Contrato: 089/2021  
 BDI: 24,20%  
 Prazo de execução: 08 (oito) meses

ITEM	TABELA DE REF.	CÓDIGO	DESCRIÇÃO	UND.	PREÇO UNITÁRIO COM BDI	(A) PLANILHA CONTRATUAL		(B) ACUMULADO ANTERIOR		(D) ACUMULADO ATUAL	(E) SALDO CONTRATUAL		
						QUANT.	TOTAL OBRA COM BDI (R\$)	QUANT.	TOTAL COM BDI (R\$)		QUANT.	TOTAL COM BDI (R\$)	
10.12	SINAPI	101861	CABO DE COBRE FLEXÍVEL ISOLADO, 16 MM², 0,6/1,0 KV, PARA REDE AEREA DE DISTRIBUIÇÃO DE ENERGIA ELÉTRICA DE BAIXA TENSÃO - FORNECIMENTO E INSTALAÇÃO. AF_07/2020	M	R\$ 16,76	96,00	R\$ 1.608,00	0,00	R\$ -	0,00	R\$ 0,00	96,00	R\$ 1.608,00
10.13	SINAPI	101946	QUADRO DE MEDIÇÃO GERAL DE ENERGIA PARA 1 MEDIDOR DE SOBRESOBS FORNECIMENTO E INSTALAÇÃO. AF_10/2020	UND	R\$ 125,95	1,00	R\$ 125,95	0,00	R\$ -	0,00	R\$ 0,00	1,00	R\$ 125,95
10.14	SINAPI	101875	QUADRO DE DISTRIBUIÇÃO DE ENERGIA EM CHAPA DE AÇO GALVANIZADO, DE EMBUSTR, COM BARRAMENTO TRIPFÁSICO, PARA 12 DISJUNTORES DIN 100A - FORNECIMENTO E INSTALAÇÃO. AF_10/2020	UND	R\$ 389,65	2,00	R\$ 779,30	0,00	R\$ -	0,00	R\$ 0,00	2,00	R\$ 779,30
11.1	SINAPI	89402	TUBO, PVC, SOLDÁVEL, DN 25MM, INSTALADO EM RAMAL DE DISTRIBUIÇÃO DE ÁGUA - FORNECIMENTO E INSTALAÇÃO. AF_12/2014	M	R\$ 6,71	40,75	R\$ 354,63	0,00	R\$ -	0,00	R\$ 0,00	40,75	R\$ 354,63
11.2	SINAPI	89357	PONTO DE CONSUMO TERMINAL DE ÁGUA FRIA (SUBRAMAL) COM TUBULAÇÃO DE PVC, DN 25 MM, INSTALADO EM RAMAL DE ÁGUA, INCLUSIVE RASGO E CURVAMENTO EM ALVENARIA. AF_12/2014	UN	R\$ 126,08	19,00	R\$ 2.395,14	0,00	R\$ -	0,00	R\$ 0,00	19,00	R\$ 2.395,14
11.3	SINAPI	89403	TUBO, PVC, SOLDÁVEL, DN 32MM, INSTALADO EM RAMAL DE DISTRIBUIÇÃO DE ÁGUA - FORNECIMENTO E INSTALAÇÃO. AF_12/2014	M	R\$ 14,53	26,80	R\$ 389,40	0,00	R\$ -	0,00	R\$ 0,00	26,80	R\$ 389,40
11.4	SINAPI	89362	SOLETO 90 GRAUS, PVC, SOLDÁVEL, DN 25MM, INSTALADO EM RAMAL OU SUBRAMAL DE ÁGUA - FORNECIMENTO E INSTALAÇÃO. AF_12/2014	UND	R\$ 7,64	12,00	R\$ 91,68	0,00	R\$ -	0,00	R\$ 0,00	12,00	R\$ 91,68
11.5	SINAPI	89395	TE, PVC, SOLDÁVEL, DN 25MM, INSTALADO EM RAMAL OU SUBRAMAL DE ÁGUA - FORNECIMENTO E INSTALAÇÃO. AF_12/2014	UND	R\$ 9,70	4,00	R\$ 38,80	0,00	R\$ -	0,00	R\$ 0,00	4,00	R\$ 38,80
11.6	SINAPI	89352	REGISTRO DE GAVETA BRUTO, LATÃO, ROSCÁVEL, 1/2", FORNECIDO E INSTALADO EM RAMAL DE ÁGUA. AF_12/2014	UND	R\$ 30,21	7,00	R\$ 211,47	0,00	R\$ -	0,00	R\$ 0,00	7,00	R\$ 211,47
11.7	SINAPI	89400	TE DE REDUÇÃO, PVC, SOLDÁVEL, DN 32MM X 25MM, INSTALADO EM RAMAL OU SUBRAMAL DE ÁGUA - FORNECIMENTO E INSTALAÇÃO. AF_12/2014	UND	R\$ 17,82	3,00	R\$ 53,46	0,00	R\$ -	0,00	R\$ 0,00	3,00	R\$ 53,46
11.8	SINAPI	89385	TUBO, PVC, SOLDÁVEL, DN 25MM, INSTALADO EM DRENO DE AR-CONDICIONADO - FORNECIMENTO E INSTALAÇÃO. AF_12/2014	M	R\$ 11,94	16,00	R\$ 214,92	0,00	R\$ -	0,00	R\$ 0,00	16,00	R\$ 214,92
11.9	SINAPI	88603	CAIXA D'ÁGUA EM POLIETILENO, 1000 LITROS, COM ACESSÓRIOS	UND	R\$ 845,45	2,00	R\$ 1.690,96	0,00	R\$ -	0,00	R\$ 0,00	2,00	R\$ 1.690,96
12.1	SINAPI	89578	TUBO PVC, SERIE R, ÁGUA PLUVIAL, DN 100 MM, FORNECIDO E INSTALADO EM CONDUTORES VERTICAIS DE ÁGUAS PLUVIAIS. AF_12/2014	M	R\$ 40,07	36,00	R\$ 1.442,52	0,00	R\$ -	0,00	R\$ 0,00	36,00	R\$ 1.442,52
12.2	SINAPI	89512	TUBO PVC, SERIE R, ÁGUA PLUVIAL, DN 100 MM, FORNECIDO E INSTALADO EM RAMAL DE ENCAMINHAMENTO. AF_12/2014	M	R\$ 56,40	27,71	R\$ 1.645,97	0,00	R\$ -	0,00	R\$ 0,00	27,71	R\$ 1.645,97
12.3	ORSE	4893	CAIXA DE INSPEÇÃO 0,60 X 0,60 X 0,60M	UN	R\$ 876,52	16,00	R\$ 9.224,32	0,00	R\$ -	0,00	R\$ 0,00	16,00	R\$ 9.224,32
12.4	SINAPI	94227	CAIXA EM CHAPA DE AÇO GALVANIZADO NÚMERO 24, DESENVOLVIMENTO DE 83 CM INCLUSO TRANSPORTE VERTICAL. AF_07/2018	M	R\$ 60,15	43,78	R\$ 2.633,37	0,00	R\$ -	0,00	R\$ 0,00	43,78	R\$ 2.633,37
13.1	SINAPI	89714	TUBO PVC, SERIE NORMAL, ESGOTO PREDIAL, DN 100 MM, FORNECIDO E INSTALADO EM RAMAL DE DESCARGA OU RAMAL DE ESGOTO SANITÁRIO. AF_12/2014	M	R\$ 50,45	26,78	R\$ 1.351,05	0,00	R\$ -	0,00	R\$ 0,00	26,78	R\$ 1.351,05

**Almir Ribeiro**  
 Eng. Civil  
 CREA 1819847080

Rio Branco Construtora Eireli - EPP  
 Luiz Américo de Miranda Júnior  
 Sócio Diretor Técnico e Administrativo  
 CR-BA nº 22.774-1/PE



**BOLETIM DE MEDIÇÃO Nº 003**

Empresa: RIO BRANCO CONSTRUTORA EIRELI - EPP  
 DATA DE INÍCIO: 24/03/2022  
 DATA DE TÉRMINO: 29/04/2022  
 DATA ELABORAÇÃO: 29/04/2022

Objeto: CONTRATAÇÃO DE EMPRESA DE ENGENHARIA PARA EXECUTAR OS SERVIÇOS DE CONSTRUÇÃO DO CENTRO DE REFERÊNCIA ESPECIALIZADO DE ASSISTÊNCIA SOCIAL - CREAS

Esta Medição	Valor Acumulado Medido:	Valor do Contrato:
	R\$ 321.204,35	R\$ 576.901,67
VISTO FISCALIZAÇÃO PREFEITURA		
QUADRO RESUMO		
VALOR CONTRATO:	R\$ 576.901,67	
VALOR JÁ REALIZADO:	R\$ 238.290,04	
VALOR DO BOLETIM:	R\$ 98.924,31	
VALOR ACUMULADO:	R\$ 321.204,35	
PERCENTUAL REALIZADO:	55,69%	
SALDO CONTRATUAL:	R\$ 255.697,32	



Processo Licitatório: 061/2021  
 Contrato: 089/2021  
 BDI: 24,20%  
 Prazo de execução: 08 (oito) meses

ITEM	TABELA DE REF.	CÓDIGO	DESCRIÇÃO	UND.	PREÇO UNITÁRIO COM BDI	(A) PLANILHA CONTRATUAL		(B) ACUMULADO ANTERIOR		(D) ACUMULADO ATUAL	(E) SALDO CONTRATUAL		
						QUANT.	TOTAL OBRA COM BDI (R\$)	QUANT.	TOTAL COM BDI (R\$)		QUANT.	TOTAL COM BDI (R\$)	
13.2	SINAPI	89712	TUBO PVC, SERIE NORMAL, ESGOTO PREDIAL, DN 50 MM, FORNECIDO E INSTALADO EM RAMAL DE DESCARGA OU RAMAL DE ESGOTO SANITÁRIO, AF. 12/2014	M	R\$ 26,18	21,32	R\$ 559,16	0,00	R\$ -	0,00	R\$ 0,00	21,32	R\$ 559,16
13.3	SINAPI	89711	TUBO PVC, SERIE NORMAL, ESGOTO PREDIAL, DN 40 MM, FORNECIDO E INSTALADO EM RAMAL DE DESCARGA OU RAMAL DE ESGOTO SANITÁRIO, AF. 12/2014	M	R\$ 17,82	6,00	R\$ 106,92	0,00	R\$ -	0,00	R\$ 0,00	6,00	R\$ 106,92
13.4	SINAPI	89709	RALO SIFONADO, PVC, DN 100 X 40 MM, JUNTA SOLDÁVEL, FORNECIDO E INSTALADO EM RAMAL DE DESCARGA OU EM RAMAL DE ESGOTO SANITÁRIO, AF. 12/2014	UND	R\$ 11,81	4,00	R\$ 47,24	0,00	R\$ -	0,00	R\$ 0,00	4,00	R\$ 47,24
13.5	ORSE	1678	PONTO DE ESGOTO COM TUBO DE PVC RÍGIDO SOLDÁVEL DE Ø 40 MM (LAVATÓRIOS, MICTÓRIOS, RALOS SIFONADOS, ETC...)	UND	R\$ 98,78	9,00	R\$ 889,02	0,00	R\$ -	0,00	R\$ 0,00	9,00	R\$ 889,02
13.6	ORSE	1678	PONTO DE ESGOTO COM TUBO DE PVC RÍGIDO SOLDÁVEL DE Ø 50 MM (PIS DE COZINHA, MÁQUINAS DE LAVAR, ETC...)	UND	R\$ 99,82	2,00	R\$ 199,64	0,00	R\$ -	0,00	R\$ 0,00	2,00	R\$ 199,64
13.7	ORSE	1683	PONTO DE ESGOTO COM TUBO DE PVC RÍGIDO SOLDÁVEL DE Ø 100 MM (VASO SANITÁRIO)	UND	R\$ 103,45	5,00	R\$ 517,25	0,00	R\$ -	0,00	R\$ 0,00	5,00	R\$ 517,25
13.8	ORSE	1691	CAIXA DE INSPEÇÃO 0,60 X 0,60 X 0,60M	UND	R\$ 368,48	1,00	R\$ 368,48	0,00	R\$ -	0,00	R\$ 0,00	1,00	R\$ 368,48
13.9	ORSE	4883	CAIXA DE INSPEÇÃO 0,60 X 0,60 X 0,60M	UND	R\$ 278,52	5,00	R\$ 1.392,60	0,00	R\$ -	0,00	R\$ 0,00	5,00	R\$ 1.392,60
13.10	SINAPI	98053	TANQUE SEPTICO CIRCULAR, EM CONCRETO PRÉ-MOLDADO, DIÂMETRO INTERNO = 1,40 M, ALTURA INTERNA = 2,50 M, VOLUME ÚTIL: 3463,6 L (PARA 13 CONTRIBUINTES), AF. 12/2020	UND	R\$ 2.172,11	1,00	R\$ 2.172,11	0,00	R\$ -	0,00	R\$ 0,00	1,00	R\$ 2.172,11
14.1	ORSE	10388	FORNECIMENTO E INSTALAÇÃO DE CONDICIONADOR DE AR TIPO SPLIT 9000 BTU/H C/COMPRESSOR ROTATIVO	UND	R\$ 2.808,30	5,00	R\$ 14.041,50	0,00	R\$ -	0,00	R\$ 0,00	5,00	R\$ 14.041,50
14.2	ORSE	10389	FORNECIMENTO E INSTALAÇÃO DE CONDICIONADOR DE AR TIPO SPLIT 12000 BTU/H C/COMPRESSOR ROTATIVO	UND	R\$ 3.106,19	1,00	R\$ 3.106,19	0,00	R\$ -	0,00	R\$ 0,00	1,00	R\$ 3.106,19
15.1	SINAPI	88931	VASO SANITÁRIO SIFONADO, COM CAIXA ACOPLADA LOUÇA BRANCA, INCLUSO ENGATE FLEXÍVEL EM PLÁSTICO BRANCO, 172 X 40CM, FORNECIMENTO E INSTALAÇÃO, AF. 01/2020	UND	R\$ 300,97	5,00	R\$ 1.504,85	0,00	R\$ -	0,00	R\$ 0,00	5,00	R\$ 1.504,85
15.2	SINAPI	88933	BANCADELA DE MARMORE SINTÉTICO 120 X 60CM, COM CUBA INTEGRADA, INCLUSO SIFÃO TIPO GARRAFA EM PVC, VALVULA EM PLÁSTICO OROMADO TIPO AMERICANA E TORNEIRA CROMADA LONGA, DE PAREDE, PADRÃO POPULAR - FORNECIMENTO E INSTALAÇÃO, AF. 01/2020	UND	R\$ 286,99	2,00	R\$ 573,98	0,00	R\$ -	0,00	R\$ 0,00	2,00	R\$ 573,98
15.3	SINAPI	93399	BANCADELA GRANITO CINZA, 50 X 80 CM, INCL. CUBA DE EMBUTIR OVAL LOUÇA BRANCA 35 X 50 CM, VALVULA METAL CROMADO, SIFÃO FLEXÍVEL PVC, ENGATE 30 CM FLEXÍVEL PLÁSTICO E TORNEIRA CROMADA DE MESA, PADRÃO POPULAR - FORNEC. E INSTALAÇÃO, AF. 01/2020	UND	R\$ 535,53	2,00	R\$ 1.071,06	0,00	R\$ -	0,00	R\$ 0,00	2,00	R\$ 1.071,06
15.4	SINAPI	93441	ARCO VALVULA AMERICANA EM METAL SIFÃO FLEXÍVEL EM PVC, ENGATE FLEXÍVEL 30 CM, TORNEIRA CROMADA LONGA, DE PAREDE, 12 OU 3/4, P/ COZINHA, PADRÃO POPULAR - FORNEC. E INSTALAÇÃO, AF. 01/2020	UND	R\$ 918,22	1,00	R\$ 918,22	0,00	R\$ -	0,00	R\$ 0,00	1,00	R\$ 918,22
15.5	SINAPI	100868	BARRA DE APOIO RETA, EM AÇO INOX POLIDO, COMPRIMENTO 80 CM, FIXADA NA PAREDE - FORNECIMENTO E INSTALAÇÃO, AF. 01/2020	UND	R\$ 285,96	4,00	R\$ 1.143,84	0,00	R\$ -	0,00	R\$ 0,00	4,00	R\$ 1.143,84
15.6	SINAPI	100858	MICTÓRIO SIFONADO LOUÇA BRANCA PADRÃO MÉDIO FORNECIMENTO E INSTALAÇÃO, AF. 01/2020	UND	R\$ 554,17	1,00	R\$ 554,17	0,00	R\$ -	0,00	R\$ 0,00	1,00	R\$ 554,17
15.7	SINAPI	88872	TANQUE DE LOUÇA BRANCA COM COLUNA, 30L OU EQUIVALENTE - FORNECIMENTO E INSTALAÇÃO, AF. 01/2020	UND	R\$ 843,57	1,00	R\$ 843,57	0,00	R\$ -	0,00	R\$ 0,00	1,00	R\$ 843,57

Rio Branco Construtora Eireli - EPI  
 Luiz Américo de Miranda Júnior  
 Físico Diretor Técnico e Administrativo  
 R. Paranaíba, 614 - CEP: 68.271-100

Almir Ribeiro  
 Eng. Civil  
 CREA 1819847080





**BOLETIM DE MEDIÇÃO Nº 003**

Empresa: RIO BRANCO CONSTRUTORA EIRELI - EPP  
 Objeto: CONTRATAÇÃO DE EMPRESA DE ENGENHARIA PARA EXECUTAR OS SERVIÇOS DE CONSTRUÇÃO DO CENTRO DE REFERÊNCIA ESPECIALIZADO DE ASSISTÊNCIA SOCIAL - CREAS



DATA DE INÍCIO: 24/03/2022  
 DATA DE TÉRMINO: 29/04/2022  
 DATA ELABORAÇÃO: 29/04/2022

Esta Medição	Valor Acumulado Medido:	Saldo do Contrato:	Valor do Contrato:
	R\$ 321.204,35	R\$ 255.697,32	R\$ 576.901,67

VISTO FISCALIZAÇÃO PREFEITURA

QUADRO RESUMO  
 VALOR CONTRATO: R\$ 576.901,67  
 VALOR JÁ REALIZADO: R\$ 226.280,04  
 VALOR DO BOLETIM: R\$ 95.924,51  
 VALOR ACUMULADO: R\$ 321.204,35  
 PERCENTUAL REALIZADO: 55,68%  
 SALDO CONTRATUAL: R\$ 255.697,32

ITEM	TABELA DE REF.	CÓDIGO	DESCRIÇÃO	LIND.	PREÇO UNITÁRIO COM BDI	(A) PLANILHA CONTRATUAL			(B) ACUMULADO ANTERIOR			(D) ACUMULADO ATUAL			(E) SALDO CONTRATUAL		
						QUANT.	TOTAL OBRA COM BDI (R\$)	QUANT.	TOTAL COM BDI (R\$)	QUANT.	TOTAL COM BDI (R\$)	QUANT.	TOTAL COM BDI (R\$)	QUANT.	TOTAL COM BDI (R\$)		
15.8	SINAPI	102257	DIVISÓRIA SANITÁRIA, TIPO CABINE, EM PAINEL DE GRANILITE, ESP = 3CM, ASSENTADO COM ARGAMASSA COLANTE AC IIE-E, EXCLUSIVE FERRAGENS. AF. 01/2021	M2	R\$ 285,81	11,87	R\$ 3.392,56	0,00	R\$ -	0,00	R\$ 0,00	11,87	R\$ 3.392,56	0,00	R\$ 0,00	11,87	R\$ 3.392,56
15.9	SINAPI	85544	PAPELEIRA DE PAREDE EM METAL CROMADO SEM TAMPA, INCLUSIVE FIXAÇÃO. AF. 01/2020	UM	R\$ 86,45	5,00	R\$ 292,25	0,00	R\$ -	0,00	R\$ 0,00	5,00	R\$ 292,25	0,00	R\$ 0,00	5,00	R\$ 292,25
16.1.2	SINAPI	93358	ESCAVAÇÃO MANUAL DE VALA COM PROFUNDIDADE MENOR OU IGUAL A 1,50 M. AF. 03/2016	M3	R\$ 3,07	28,50	R\$ 87,60	28,50	R\$ 87,60	28,50	R\$ 87,60	28,50	R\$ 87,60	0,00	R\$ 0,00	28,50	R\$ 87,60
16.2.1	SINAPI	95241	LASTRO DE CONCRETO MACRO, APLICADO EM PISOS OU RADIERS, ESPESSURA DE 5 CM. AF. 07/2016	M2	R\$ 25,63	28,50	R\$ 736,16	28,50	R\$ 736,16	28,50	R\$ 736,16	28,50	R\$ 736,16	0,00	R\$ 0,00	28,50	R\$ 736,16
16.2.2	SINAPI	101186	ALVENARIA DE EMBASAMENTO COM BLOCO ESTRUTURAL DE CERÂMICA DE 41X19X28 CM E ARGAMASSA DE ASSENTAMENTO COM PREPARO EM BETONEIRA. AF. 03/2020	M3	R\$ 538,32	22,80	R\$ 12.273,70	22,80	R\$ 12.273,70	22,80	R\$ 12.273,70	22,80	R\$ 12.273,70	0,00	R\$ 0,00	22,80	R\$ 12.273,70
16.2.3	SINAPI	92413	MONTAGEM E DESMONTAGEM DE FORMA DE PILARES RETANGULARES E ESTRUTURAS SIMILARES, PEDREIRO SIMPLES, EM MADEIRA BERRADA. UTILIZAÇÕES. AF. 09/2020	M2	R\$ 95,17	53,76	R\$ 5.116,34	53,76	R\$ 5.116,34	53,76	R\$ 5.116,34	53,76	R\$ 5.116,34	0,00	R\$ 0,00	53,76	R\$ 5.116,34
16.2.4	SINAPI	92778	ARMADURA DE PILAR OU VIGA DE UMA ESTRUTURA CONVENCIONAL DE CONCRETO ARMADO EM UMA EDIFICAÇÃO TERRELA OU SOBRAPO UTILIZANDO AÇO CA-50 DE 10,0 MM. MONTAGEM. AF. 12/2015	KG	R\$ 16,33	157,95	R\$ 2.578,32	157,95	R\$ 2.578,32	157,95	R\$ 2.578,32	157,95	R\$ 2.578,32	0,00	R\$ 0,00	157,95	R\$ 2.578,32
16.2.5	SINAPI	92718	CONCRETAGEM DE PILARES, FOR * 25 MPa, COM USO DE BALDES EM EDIFICAÇÃO COM SEÇÃO MÉDIA DE PILARES MENOR OU IGUAL A 0,25 M² - LANÇAMENTO, ADENSAMENTO E ACABAMENTO. AF. 12/2015	M3	R\$ 549,35	2,02	R\$ 1.109,69	2,02	R\$ 1.109,69	2,02	R\$ 1.109,69	2,02	R\$ 1.109,69	0,00	R\$ 0,00	2,02	R\$ 1.109,69
16.3.1	SINAPI	87503	ALVENARIA DE VEDAÇÃO DE BLOCOS CERÂMICOS FURADOS NA HORIZONTAL DE 6X18X19CM (ESPESSURA COM DE PARADES COM ÁREA LÍQUIDA MAIOR OU IGUAL A 6M² SEM VÃOS E ARGAMASSA DE ASSENTAMENTO COM PREPARO EM BETONEIRA. AF. 06/2014	M2	R\$ 66,01	171,00	R\$ 11.629,71	171,00	R\$ 11.629,71	171,00	R\$ 11.629,71	171,00	R\$ 11.629,71	0,00	R\$ 0,00	171,00	R\$ 11.629,71
16.3.2	SINAPI	87893	ESTRUTURA DE CONCRETO DE FACHADA, COM COLCHER DE PEDREIRO, ARGAMASSA TRAÇO 1:3 COM PREPARO MANUAL. AF. 08/2014	M2	R\$ 6,42	342,00	R\$ 2.195,64	342,00	R\$ 2.195,64	342,00	R\$ 2.195,64	342,00	R\$ 2.195,64	0,00	R\$ 0,00	342,00	R\$ 2.195,64
16.3.3	SINAPI	87529	MASSA ÚNICA, PARA RECEBIMENTO DE PINTURA, EM ARGAMASSA TRAÇO 1:2:8, PREPARO MECÂNICO COM BETONEIRA 400L, APLICADA MANUALMENTE EM FACES INTERNAS DE PAREDES, ESPESSURA DE 20MM, COM EXECUÇÃO DE TALUSCHAS. AF. 08/2014	M2	R\$ 32,90	171,00	R\$ 5.625,90	171,00	R\$ 5.625,90	171,00	R\$ 5.625,90	171,00	R\$ 5.625,90	0,00	R\$ 0,00	171,00	R\$ 5.625,90
16.3.4	ORSE	4301	ALAMBRADO (Ø12x2,0MM) COM TELA GALV. 27x22 (Ø11x1,50MM), MONTANTES EM TUBO DE AÇO GALVANIZADO DE 2" A CADA 2M, TUBO DE AÇO GALVANIZADO DE 1" (HORIZONTALS), MURETA (Ø10,50MM) EM ALVENARIA DE BLOCOS DE CIMENTO REVESTIDA E PINTADA EM EVA LATEX 2,0MM	M	R\$ 422,50	0,00	R\$ 4.732,00	0,00	R\$ -	0,00	R\$ 0,00	0,00	R\$ 0,00	11,20	R\$ 4.732,00	11,20	R\$ 4.732,00
16.3.5	ORSE	10981	PORTÃO DE ABRIR, 2 FOLHAS, COM QUADRO EM TUBO GALVANIZADO 2", COM BARRA QUADRADA DE 3/4" NA VERTICAL E ESTICADOR REDONDO DE 3/4", INCLUSIVE FECHADURA E DOBRADIÇAS	M2	R\$ 487,66	7,98	R\$ 3.731,93	0,00	R\$ -	0,00	R\$ 0,00	7,98	R\$ 3.731,93	0,00	R\$ 0,00	7,98	R\$ 3.731,93

**Alvimir Ribeiro**  
 Eng. Civil  
 CREA 1819847080

**Rio Branco Construtora Eireli - EPP**  
 Luiz Americo de Miranda Junior  
 Eng. Diretor Técnico e Administrativo  
 CR-05479-0/2011-05



**BOLETIM DE MEDIÇÃO Nº 003**

Empresa: RIO BRANCO CONSTRUTORA EIRELI - EPP  
 DATA DE INÍCIO: 24/03/2022  
 DATA DE TÉRMINO: 29/04/2022  
 DATA ELABORAÇÃO: 29/04/2022

Objeto: CONTRATAÇÃO DE EMPRESA DE ENGENHARIA PARA EXECUTAR OS SERVIÇOS DE CONSTRUÇÃO DO CENTRO DE REFERÊNCIA ESPECIALIZADO DE ASSISTÊNCIA SOCIAL - CREAS

Esta Medição Valor Acumulado Medido: R\$ 321.204,35  
 Valor do Contrato: R\$ 255.697,32  
 Valor do Contrato: R\$ 576.901,67

VISTO FISCALIZAÇÃO PREFEITURA

Processo Licitatório: 06/1/2021

Contrato: 089/2021

BDI: 24,20%

Prazo de execução: 08 (oito) meses



QUADRO RESUMO

VALOR CONTRATO:	R\$ 576.901,67
VALOR JÁ REALIZADO:	R\$ 226.280,04
VALOR DO BOLETIM:	R\$ 95.924,31
VALOR ACUMULADO:	R\$ 321.204,35
PERCENTUAL REALIZADO:	55,68%
SALDO CONTRATUAL:	R\$ 255.697,32

ITEM	TABELA DE REF.	CÓDIGO	DESCRIÇÃO	UND.	PREÇO UNITÁRIO COM BDI	(A) PLANILHA CONTRATUAL		(B) ACUMULADO ANTERIOR		(D) ACUMULADO ATUAL	(E) SALDO CONTRATUAL	
						QUANT.	TOTAL OBRA COM BDI (R\$)	QUANT.	TOTAL COM BDI (R\$)		QUANT.	TOTAL COM BDI (R\$)
16.3.6	SINAPI	94982	EXECUÇÃO DE PARSEIO (CALÇADA) OU PISO DE CONCRETO COM CONCRETO MOLDADO IN LOCO, FEITO EM OBRA, ACABAMENTO CONVENCIONAL, ESPESSURA 6 CM, ARMADO, AF_07/2016	M2	R\$ 76,48	22,60	R\$ 1.720,80	0,00	R\$ -	0,00	22,60	R\$ 1.720,80
16.4.1	SINAPI	88485	APLICAÇÃO DE FUNDO SELADOR ACRÍLICO EM PAREDES, UMA DEMÃO, AF_08/2014	M2	R\$ 2,35	342,00	R\$ 803,70	0,00	R\$ -	0,00	342,00	R\$ 803,70
16.4.2	SINAPI	88488	APLICAÇÃO MANUAL DE PINTURA COM TINTA LÁTEX ACRÍLICA EM PAREDES, DUAS DEMÃOS, AF_08/2014	M2	R\$ 13,97	342,00	R\$ 4.743,64	0,00	R\$ -	0,00	342,00	R\$ 4.743,64
<b>TOTAIS</b>							<b>576.901,67</b>		<b>226.280,04</b>		<b>95.924,31</b>	<b>255.697,32</b>

*Almir Ribeiro*  
 Eng. Civil  
 CREA 1819847080

*Luiz Américo de Miranda Júnior*  
 Rio Branco Construtora Eireli - EPP  
 Luiz Américo de Miranda Júnior  
 Sócio Diretor Técnico e Administrativo  
 Engenheiro Civil - CREA 23.272 1/32

MEMÓRIA DE CÁLCULO - 3º BM

ITEM			DESCRIÇÃO	UNID.	UNIDADES			TOTAL
1,1	SINAPI	90777	ENGENHEIRO CIVIL DE OBRA JUNIOR COM ENCARGOS COMPLEMENTARES	H	CARGA HORÁRIA SEMANAL	SEMANAS	TOTAL	
			Carga horária		8,50	4,00	34,00	
			<b>TOTAL</b>				<b>34,00</b>	
4,1	SINAPI	92269	FABRICAÇÃO DE FORMA PARA PILARES E ESTRUTURAS SIMILARES, EM MADEIRA SERRADA, E=25 MM. AF_09/2020	M2	COMPRIMENTO	ALTURA	QUANT.	
			04 Pilares cobertura/caixa d'água		1,10	1,55	4,00	
			16 Pilares cobertura/platibanda		1,10	1,20	16,00	
					COMPRIMENTO	FACES IMPERMEABILIZADAS		
			Armação das vigas da cobertura		140,82	0,55	133,78	
			<b>TOTAL</b>				<b>161,72</b>	
4,2	SINAPI	92778	ARMAÇÃO DE PILAR OU VIGA DE UMA ESTRUTURA CONVENCIONAL DE CONCRETO ARMADO EM UMA EDIFICAÇÃO TÉRREA OU SOBADO UTILIZANDO AÇO CA-50 DE 10,0 MM - MONTAGEM. AF_12/2015	KG	COMPRIMENTO	QUANTIDADE DE VERGALHÕES POR ELEMENTO ESTRUTURAL	MASSA ESPECÍFICA LINEAR(KG/M)	QUANT.
			22 Pilares térreo/superior		3,22	6,00	0,617	22
			04 Pilares cobertura/caixa d'água		1,55	6,00	0,617	4
			16 Pilares cobertura/platibanda		1,20	4,00	0,617	16
			<b>TOTAL</b>					<b>332,99</b>
4,4	SINAPI	92718	CONCRETAGEM DE PILARES, FCK = 25 MPa, COM USO DE BALDES EM EDIFICAÇÃO COM SEÇÃO MÉDIA DE PILARES MENOR OU IGUAL A 0,25 MF - LANÇAMENTO, ADENSAMENTO E ACABAMENTO. AF_12/2015	M3	QUANT.	ALTURA	ÁREA	
			04 Pilares cobertura/caixa d'água		4,00	1,55	0,06	0,37
			16 Pilares cobertura/platibanda		16,00	1,20	0,06	1,15
			<b>TOTAL</b>					<b>1,52</b>
4,7	SINAPI	101964	LAJE PRÉ-MOLDADA UNIDIRECIONAL, ENAPOIADA, PARA FORRO, ENCHIMENTO EM CERÂMICA, VIGOTA CONVENCIONAL, ALTURA TOTAL DA LAJE (ENCHIMENTO+CAPA) = (0+3). AF_11/2020	M2	ÁREA			
			Laje de cobertura		220,91			220,91
			<b>TOTAL</b>					<b>220,91</b>
5,2	SINAPI	93183	VERGA PRÉ-MOLDADA PARA JANELAS COM MAIS DE 1,5 M DE VÃO. AF_03/2016	M	COMPRIM. (M)	QUANT.		
			JA-01		1,75	1,00		1,75
			JA-02		2,60	7,00		18,20
			JA-03		3,65	1,00		3,65
			JA-04		2,00	1,00		2,00
			JA-05		5,00	1,00		5,00
			JA-06		1,80	1,00		1,80
			<b>TOTAL</b>					<b>32,40</b>
5,3	SINAPI	93195	CONTRAVERGA PRÉ-MOLDADA PARA VÃOS DE MAIS DE 1,5 M DE COMPRIMENTO	M	COMPRIM. (M)			
			JA-01		1,75			1,75
			JA-02		18,20			18,20
			JA-03		3,65			3,65
			JA-04		2,00			2,00
			JA-05		5,00			5,00
			JA-06		1,80			1,80
			<b>TOTAL</b>					<b>32,40</b>
5,4	SINAPI	93185	VERGA PRÉ-MOLDADA PARA PORTAS COM MAIS DE 1,5 M DE VÃO. AF_03/2016	M	COMPRIM. (M)	QUANT.		

Almir Ribeiro  
 Eng. Civil  
 CREA 1819847080

Rio Branco Construtora Eireli EPP  
 Luiz Américo de Miranda Júnior  
 Sócio Diretor Técnico e Administrativo  
 Engenheiro Civil - CREA 23.272/P2

			PV-01		3,00	1,00		3,00
			PV-02		2,60	1,00		2,60
			PM-01		1,10	10,00		11,00
			PM-02		1,70	2,00		3,40
			PM-03		1,10	2,00		2,20
			<b>TOTAL</b>					<b>22,20</b>
<b>6.1</b>								
SINAPI	87878		CHAPISCO APLICADO EM ALVENARIAS E ESTRUTURAS DE CONCRETO INTERNAS, COM COLHER DE PEDREIRO. ARGAMASSA TRAÇO 1:3 COM PREPARO MANUAL. AF_06/20	M2	COMPRIM. (M)	ALTURA (M)		
			ESPAÇO EXTERNO, COBERTO		14,67	4		58,68
			S. AT. FAMILIAR 1		14,07	2,65		37,29
			S. AT. FAMILIAR 2		10,18	2,65		26,98
			SALA MULTIFUNSO		25,93	2,65		68,71
			WC PNE		7,13	2,65		18,89
			WC PNE		7,13	2,65		18,89
			COPA		11,44	2,65		30,32
			CIRCULAÇÃO		35,58	2,65		94,29
			S. AT. INDIVIDUAL		12,05	2,65		31,93
			S. AT. INDIVIDUAL		12,05	2,65		31,93
			WC FEMININO		9,98	2,65		26,45
			WC MASCULINO		9,98	2,65		26,45
			S. ADMINISTRAÇÃO/COORDENAÇÃO		14,07	2,65		37,29
			RECEPÇÃO		19,5	2,65		51,68
			ÁREA DE SERVIÇO COBERTA		7,59	4		30,36
			PAREDE EXTERNA		69,04	4		276,16
			<b>TOTAL</b>					<b>866,30</b>
<b>6.2</b>								
SINAPI	87775		EMBOÇO OU MASSA ÚNICA EM ARGAMASSA TRAÇO 1:2:8, PREPARO MECÂNICO COM BETONEIRA 400 L, APLICADA MANUALMENTE EM PANOS DE FACHADA COM PRESENÇA DE VÃOS, ESPESSURA DE 25 MM. AF_06/2014	M2	COMPRIM. (M)	ALTURA (M)		
			ESPAÇO EXTERNO, COBERTO		14,67	4		58,68
			S. AT. FAMILIAR 1		14,07	2,65		37,29
			S. AT. FAMILIAR 2		10,18	2,65		26,98
			SALA MULTIFUNSO		25,93	2,65		68,71
			WC PNE		7,13	2,65		18,89
			WC PNE		7,13	2,65		18,89
			COPA		11,44	2,65		30,32
			CIRCULAÇÃO		35,58	2,65		94,29
			S. AT. INDIVIDUAL		12,05	2,65		31,93
			S. AT. INDIVIDUAL		12,05	2,65		31,93
			WC FEMININO		9,98	2,65		26,45
			WC MASCULINO		9,98	2,65		26,45
			S. ADMINISTRAÇÃO/COORDENAÇÃO		14,07	2,65		37,29
			RECEPÇÃO		19,5	2,65		51,68
			ÁREA DE SERVIÇO COBERTA		7,59	4		30,36
			PAREDE EXTERNA		69,04	4		276,16
			<b>TOTAL</b>					<b>866,30</b>
			<b>TOTAL MEDIDO 50%</b>					<b>433,15</b>
<b>8.1</b>								
SINAPI	98796		KIT DE PORTA-FRONTA DE MADEIRA EM ACABAMENTO MELAMÍNICO BRANCO, FOLHA LEVE OU MÉDIA, E BATENTE METÁLICO, 80X10CM, FIXAÇÃO COM ARGAMASSA - FORNECIMENTO E INSTALAÇÃO. AF_12/2019	UND	QUANT.			
			ESPAÇO EXTERNO, COBERTO		1,00			1,00
			S. AT. FAMILIAR 1		1,00			1,00
			S. AT. FAMILIAR 2		1,00			1,00
			WC PNE		1,00			1,00
			WC PNE		1,00			1,00
			COPA		1,00			1,00
			S. AT. INDIVIDUAL		1,00			1,00
			S. AT. INDIVIDUAL		1,00			1,00
			WC FEMININO		1,00			1,00
			WC MASCULINO		1,00			1,00

  
 Almir Ribeiro  
 Eng. Civil  
 CREA 1819847080

Rio Branco Construtora Eireli - EPP  
 Luiz Américo de Miranda Júnior  
 Enc. Diretor Técnico e Administrativo  
 RFB Ribeiro Eng. Civil 25/2020

			S. ADMINISTRAÇÃO/COORDENAÇÃO		1,00			1,00
			ÁREA DE SERVIÇO COBERTA		1,00			1,00
			TOTAL					12,00
			TOTAL MEDIDO 40%					4,80
8,2	SINAPI	100700	PORTA DE MADEIRA COMPENSADA LISA PARA PINTURA, 120X210X3,5CM, 2 FOLHAS, INCLUSO ADUELA 1A, ALIZAR 2A E DOBRADIÇAS. AF_12/2019	UND	QUANT.			
			SALA MULTUSO		1,00			1,00
			RECEPÇÃO		1,00			1,00
			TOTAL					2,00
			TOTAL MEDIDO 40%					0,80



Almir Ribeiro  
Eng. Civil  
CREA 1819847080



Rio Branco Construtora Eireli - EPP  
Luiz Américo de Miranda Júnior  
Sócio Diretor Técnico e Administrativo  
Engenheiro Civil - CREA 25.2721-0/RS

**RELATÓRIO FOTOGRÁFICO**

PREFEITURA MUNICIPAL DE GRAVATÁ

BM 03

Obra: Contratação de empresa de engenharia para executar os serviços de construção do centro de referência especializado de assistência social – CREAS.



**RIO BRANCO Construtora**

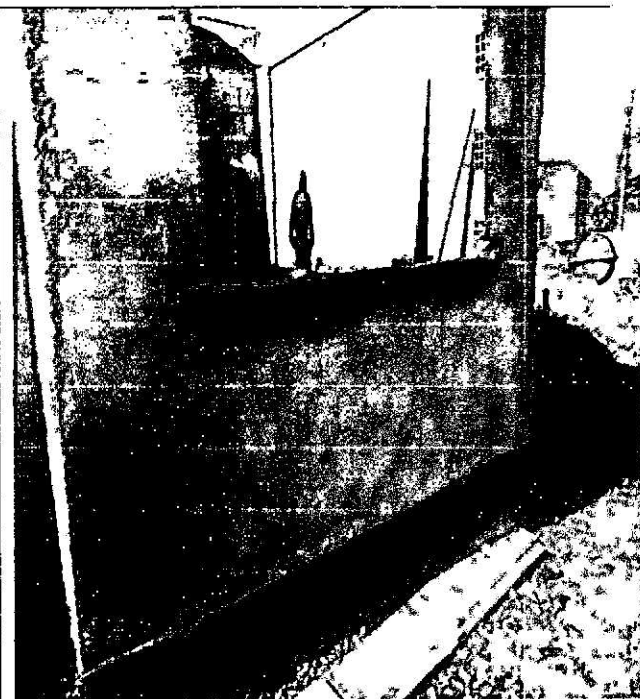
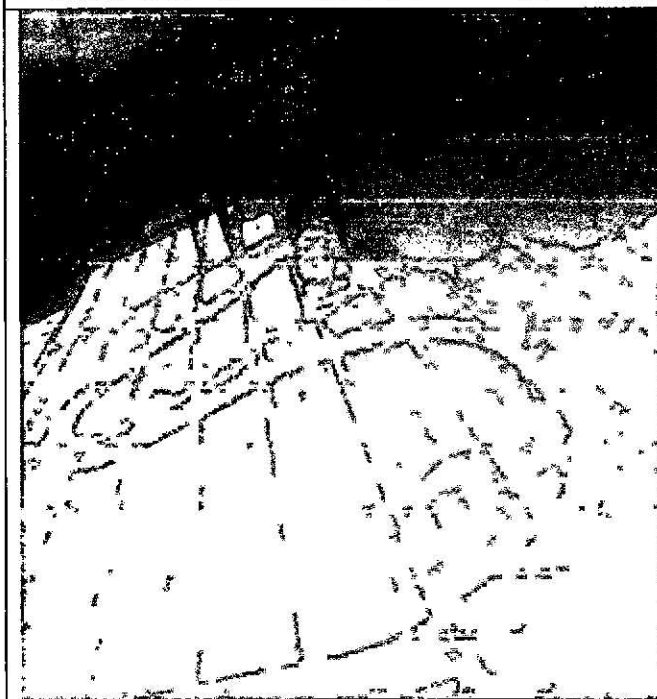
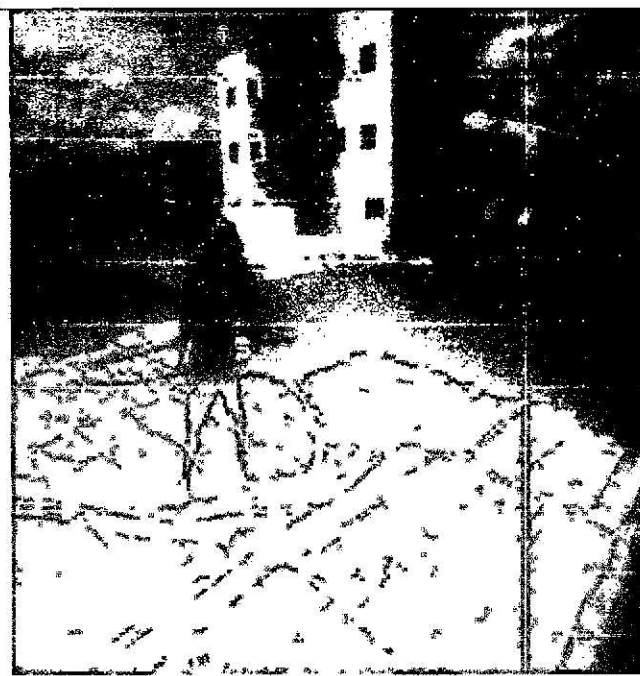

**Almir Ribeiro**  
En. Civil

CREA 1619847080

Rio Branco Construtora Eireli - EPR  
Luiz Américo de Miranda Júnior  
Diretor Técnico e Administrativo  
CPF 040.279.178

**RELATÓRIO FOTOGRAFICO**

PREFEITURA MUNICIPAL DE GRAVATÁ

BM 03

Obra: Contratação de empresa de engenharia para executar os serviços de construção do centro de referência especializado de assistência social - CREAS.

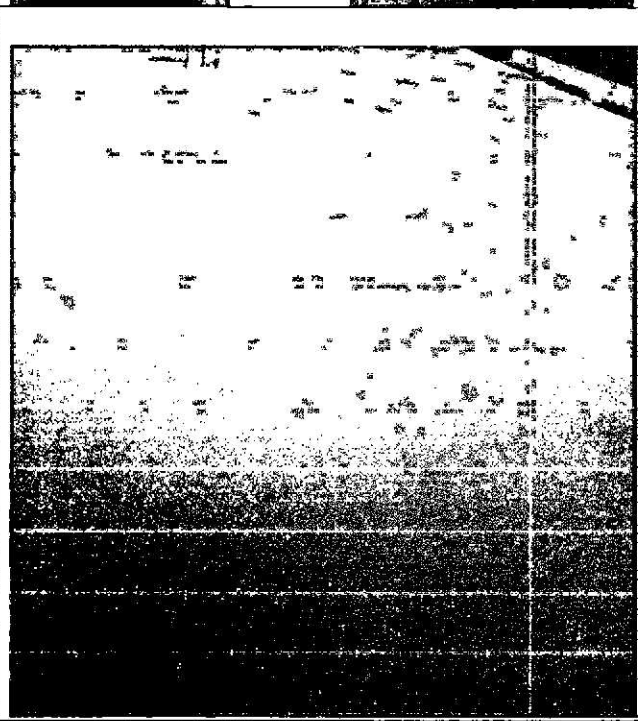

*Almir Ribeiro*  
**Almir Ribeiro**  
Eng. Civil  
CREA 1819847080

Rio Branco Construtora Eireli - EPI  
Luz Américo de Miranda Júnior  
Cargo Diretor Técnico e Administrativo  
Engenheiro Civil - CREA 1819847080