

PREFEITURA MUNICIPAL DE GRAVATÁ

Nota de Subempenho

0670/002

11 049 830/0001-23

Dados do Fornecedor

Código 40882	Nome do Fornecedor ENOVE ENGENHARIA, COMERCIO DE MATERIAS ELETRICOS E
Endereço R EVARISTO DA VEIGA	Cidade RECIFE
C.N.P.J/C.P.F. 19.795.706/0001-15	Dados bancários BANCO: <i>OCM</i> AGENCIA: <i>8240-6</i> CONTA Nº: <i>403-2</i>

Especificação do Material ou Serviço

Descrição do Empenho VALOR EMPENHADO REFERENTE A REFORMA E ADEQUAÇÃO NA ESCOLA MUNICIPAL MONSENHOR JOSE ELEIAS DE ALMEIDA CAIC. REFERENTE AO BM 002 - 11/04 A 05/05 - Nº 40	Valor Bruto R\$: 232.157,38
---	--

Código	Classificação da Despesa Empenhada
02 02 11 00 4.4.90.51.99 12.361.1207.1316.0000	PODER EXECUTIVO SECRETARIA DE EDUCAÇÃO OUTRAS OBRAS E INSTALAÇÕES Adequação e Reforma da Rede Municipal de Educação Ficha: 227
0 01 00	Recursos não Destinados a Contrapartida TESOURO Recursos Próprios

Dados do Empenho

Tipo de Empenho GL - Global	Data da Emissão 10/05/2023	Vencimento 10/05/2023	Saldo Anterior: 436.824,37
Licitação (modalidade) CUTRO NÃO	Nº de Licitação:	Processo:	Valor do Subempenho: 232.157,38
Requisição	Documento:		Saldo Atual: 204.666,99

Descontos: INSS - PRESTADOR PV 15.518,88 IRRF - OUTROS RENDIMENTOS-PRINCIPA 3.325,89	SS - PRINCIPAL 7.083,63	Valor Líquido R\$: 208.198,90
---	-------------------------	--

VALOR A SER PAGO R\$ 208.198,90
duzentos e cinquenta e seis mil, cento e noventa e oito reais e noventa centavos

Deduzido da dotação Data: 10/05/2023 PREFEITURA	Assinatura <i>Iranico Batista de Lima</i> Iranico Batista de Lima Secretaria de Educação
Liquidado em: <i>Eliziane Amorim</i> Data: 23/05/23	Assinatura <i>Ablo Romero de Silva</i> Ablo Romero de Silva Tesorero Recibo

Um. 100
Conta: 33790
Data: 23/05/23

Recebemos e importamos de R\$ 208.198,90
duzentos e cinquenta e seis mil, cento e noventa e oito reais e noventa centavos
Correspondente ao Crédito inscrito nesta Nota de Empenho ou Ordem de Pagamento
Documento de Identificação: RG nº _____ Órgão Emissor: _____
Em: 23/05/23 Assinatura: _____



PREFEITURA MUNICIPAL DE GRAVATÁ

11.049.830/0001-20

Exercício 2023

ORDEM DE PAGAMENTO

ORDEM DE PAGAMENTO 03595

DATA: 23/05/2023 VENCTO:10/05/2023 PAGTO: 23/05/2023
Credor...: ENOVE ENGENHARIA, COMERCIO DE MA' CNPJ: 19.795.706/0001-15 Cod: 40882
Endereço: R EVARISTO DA VEIGA
Cidade...: RECIFE CEP: 52070-100

Discriminação...:
VALOR EMPENHADO REFERENTE A REFORMA E ADEQUAÇÃO NA ESCOLA MUNICIPAL MONSENHOR JOSE ELEIAS DE ALMEIDA CAIC. REFERENTE AO BM 002 - 11/04 A 05/05 - NF 40

Valor 282.157,38

(duzentos e oitenta e dois mil, cento e cinquenta e sete reais e trinta e oito centavos) *

Despesa Bruta: R\$ 282.157,38

Table with columns: EMP/SUB N., LOCAL, FUNCIONAL, NATUREZA, VALOR, ANULACAO, DESCONTO, LIQUIDO. Row 1: 570 / 2 GL 021100 12.361.1207.1318.0000 4.4.90.51.00 R\$ 282.157,38 R\$ 0,00 R\$ 25.958,48 R\$ 256.198,90

Despesa Líquida: R\$ 256.198,90

ORDEM DE PAGAMENTO

PAGUE-SE _/_/_

Pagamento efetuado com o(s) seguinte(s) Recurso(s):

Table with columns: Banco, Conta, Cheque, Valor R\$. Row 1: 001 33790 R\$ 256.198,90

Despesa paga em 23/05/2023 Com os recursos acima discriminados

Tesoureiro

RECIBO: Recebi (emos) o valor constante desse(s) Empenho(s)

Ass: Nome: CGC/CPF:

F. de Almeida
Assessor
Fábio Romero da Silva
Secretário de Finanças

OFÍCIO Nº 824/2023/PMG/SECEDUC

Gravatá, 17 de maio de 2023.

Ao Ilmo. Senhor
Fábio Romero da Silva
Secretário Municipal de Finanças
Rua Izaltino Poggi, 265, 2º andar, Prado
55642-160 Gravatá/PE

Assunto: Solicitação de pagamento.

Senhor Secretário,

Venho através deste, solicitar pagamento em razão da empresa **Enove Engenharia Comércio de Materiais Elétricos e Energias Renováveis LTDA**, cadastrada sob CNPJ 19.795.706/0001-15 – Contrato PMG/SECEDUC nº 073/2023, Processo Licitatório nº 128/2022, Tomada de Preços nº 028/2022, contratação de empresa para prestação de serviços de reforma e adequação da Escola Municipal Monsenhor José Elias de Almeida (CAIC).

Segue em anexo, Nota Fiscal nº 040 no valor de R\$ 282.157,38 (duzentos e oitenta e dois mil, cento e cinquenta e sete reais e trinta e oito centavos), assim como certidões da empresa devidamente atualizadas e Boletim de Medição 02.

Para fins de dotação orçamentária, informo:

ÓRGÃO: 02.00 – PODER EXECUTIVO
UNIDADE: 02.11- SECRETARIA DE EDUCAÇÃO
UNIDADE: 02.12 EDUCAÇÃO
ATIVIDADE: 12.361.1207.1318.0000 – ADEQUAÇÃO E REFORMA DA REDE MUNICIPAL DE EDUCAÇÃO
DESPESA: 4.4.90.51.00 – OBRAS E INSTALAÇÕES
FONTE DE RECURSO: 500.002 – RECURSOS PRÓPRIOS DA EDUCAÇÃO

Sem mais para o momento, externo os votos de apreço e consideração.

Atenciosamente,



Documento assinado digitalmente
IRANICE BATISTA DE LIMA
Data: 17/05/2023 11:30:10 -0300
Verifique em <https://validar.it.gov.br>

IRANICE BATISTA DE LIMA
Secretária Municipal de Educação

Secretaria Municipal de Educação, Av. Governador Agamenon Magalhães, Nº 43, Prado, 55642-210 Gravatá/PE
Telefone (81) 99850-7576 - <http://www.prefeituradegravata.pe.gov.br>



PREFEITURA DO
RECIFE
SECRETARIA DE FINANÇAS

NFS-e

Nota Fiscal de Serviços Eletrônica

Número da Nota

00000040

Data e Hora de Emissão

10/05/2023 14:12:57

Código de Verificação

G353-JNRX

PRESTADOR DE SERVIÇOS



CPF/CNPJ: 19.795.706/0001-15

Inscrição Municipal: 701.630-5

Nome/Razão Social: **ENOVE ENGENHARIA, COMERCIO DE MATERIAS ELETRICOS E ENER**

Endereço: **RUA EVARISTO DA VEIGA 217, SALA 303 EDF TORQUE EMP - CASA AMARELA - CEP: 52070-100**

Município: Recife

UF: PE

E-mail: contato@enove.site

TOMADOR DE SERVIÇOS

Nome/Razão Social: MUNICIPIO DE GRAVATA

CPF/CNPJ: 11.049.830/0001-20

Inscrição Municipal: ---

Endereço: **R Cleto Campelo 268 - Gravata Centro - CEP: 55641-000**

Município: Gravata

UF: PE

E-mail: ---

DISCRIMINAÇÃO DOS SERVIÇOS

PROCESSO LICITATÓRIO Nº 129/2022
TOMADA DE PREÇO Nº 028/2022
CONTRATO Nº 073/2023
ORDEN DE SERVIÇO: 08/2023
ART Nº PE20230593791

REFERENTE AO BOLETIM DE MEDIÇÃO 002 (BM02) - PERÍODO DE 11/04/2023 até 05/05/2023.
OBJETO: REFORMA E ADEQUAÇÃO DA ESCOLA MONSENHOR JOSÉ ELIAS DE ALMEIDA-CAIC.

MÃO-DE-OBRA (30%): R\$ 84.647,21
MATERIAL (70%): R\$ 197.510,17

DADOS BANCÁRIOS:

BANCO DO BRASIL - AG: 8240-6 - CC: 903-2

Retenção de COFINS
R\$ 8.484,72

Retenção de CSLL
R\$ 2.821,57

Retenção de INSS
R\$ 15.518,88

Retenção de IRPJ
R\$ 3.365,83

Retenção de PIS
R\$ 1.934,02

Outras Retenções
R\$ 0,00

VALOR TOTAL DO SERVIÇO = R\$ 282.157,38

Código da Atividade Prestada

4120400 - CONSTRUÇÃO DE EDIFÍCIOS

07.02 - Execução, por administração, empreitada ou subempreitada, de obras de construção civil, hidráulica ou elétrica e de outras obras semelhantes, inclusive sondagem, perfuração de poços, escavação, drenagem e irrigação, terraplanagem...

Deduções (R\$)	Desconto Incond. (R\$)	Base de Cálculo (R\$)	Alíquota (%)	Valor do ISS (R\$)	Crédito p/ IPTU (R\$)
141.078,69	0,00	141.078,69	5,00%	7.053,93	0,00

OUTRAS INFORMAÇÕES

- Esta NFS-e foi emitida com respeito nas Leis 17.407/2008 e 17.408/2008
- O ISS desta NFS-e será RETIDO pelo Tomador de Serviço.
- O ISS desta NFS-e é devido FORA do Município de Recife. Local da prestação do serviço: Gravata - PE
- Esta NFS-e não gera crédito
- CEI / Código da Obra: 00052023

Documento assinado digitalmente

ELISIO SOARES FALCAO FILHO

Data: 17/05/2023 05:57:29 -0100

Verifique em <https://valida.iti.gov.br/>

Transferência entre contas diversas

Debitado

Nome	PREF M GRAVATA MOVIMENTO
Agência	922-9
Conta corrente	3379-0

Creditado

Nome	ENOVE E C M E E R LTDA
Agência	8240-6
Conta corrente	903-2
Valor	256.198,90
Destinação	0
Data	Nesta data

Assinada por	JF183329FRANCISCO BARROS DE ALMEIDA	23/05/2023 11:49:59
	JE676908FABIO ROMERO DA SILVA	23/05/2023 12:41:15

Transação efetuada com sucesso.

Transação efetuada com sucesso por: JE676908 FABIO ROMERO DA SILVA.



PREFEITURA MUNICIPAL DE GRAVATÁ



OBRA: REFORMA E ADEQUAÇÃO DA ESCOLA MONSENHOR JOSÉ ELIAS DE ALMEIDA-CAIC
PROCESSO: Nº 128/2022 TOMADA DE PREÇO Nº 028/2022 CONTRATO Nº 073/2023
LOCAL: Avenida Agenor Peixoto s/n, loteamento Riacho do Mel, na cidade de Gravata/PE.
IA RENOVAVEL CNPJ: 19.795.706/0001-15
DATA DE ELABORAÇÃO: 05/05/23
PERÍODO: 11/04/2023 e 05/05/2023

Summary table with columns: ORDEM DE SERVIÇO, PRAZO DE EXECUÇÃO, TRANSCORRIDO, PARALISAÇÃO, REINICIO, ADITIVO DE PRAZO, PRAZO RESTANTE, Resumo Financeiro, valor (R\$), %

BOLETIM DE MEDIÇÃO 02

Main table with columns: ITEM, CÓD, BANCO, DISCRIMINAÇÃO DOS SERVIÇOS, UNID, FÍSICO (CONTRATO, MEDIDO, ACUMULADO), P.UNIT. C/BDI, FINANCEIRO (CONTRATO, MEDIDO, ACUMULADO, REFLEXO)

Handwritten signature of Pedro Augusto de Assis Campos

Stamp of Pedro Augusto de Assis Campos, Engenheiro Civil, CREA 16.898/2019

MEMÓRIA DE CÁLCULO BM 02

OBRA: REFORMA E ADEQUAÇÃO DA ESCOLA MONSENHOR JOSÉ ELIAS DE ALMEIDA-CAIC

LOCAL: Avenida Agenor Peixoto s/n, loteamento Riacho do Mel, na cidade de Gravata/PE.

DESCRIÇÃO DOS CÁLCULOS

ITEM	CÓDIGO	DESCRIÇÃO DO SERVIÇOS							
1		ADMINISTRAÇÃO DA OBRA							
1.1	CPU.CAIC.001	ADMINISTRAÇÃO LOCAL	MÊS	COMP.	LARG.	PROF / ALT	TAXA	REPET.	SUBTOTAL
		ADMINISTRAÇÃO LOCAL		DIAS CORRIDOS	CONVERSÃO EM MESES	PAGO BM ANTERIOR	ESTE BM		
		Proporção temporal		46	1,53		1,53		
								TOTAL	1,53
								ACUMULADO	0,70
3		MURO							
3.1		SAPATAS - MURO							
3.1.1	96522	ESCAVAÇÃO MANUAL PARA BLOCO DE COROAMENTO OU SAPATA (SEM ESCAVAÇÃO PARA COLOCAÇÃO DE FÓRMAS). AF_06/2017	m³	COMP.	LARG.	PROF / ALT	TAXA	REPET.	SUBTOTAL
		MURO FRONTAL DA ESCOLA		0,90	0,90	0,60		58,00	28,19
								TOTAL	28,19
3.1.2	96619	LASTRO DE CONCRETO MAGRO, APLICADO EM BLOCOS DE COROAMENTO OU SAPATAS, ESPESSURA DE 5 CM. AF_08/2017	m²	COMP.	LARG.	PROF / ALT	TAXA	REPET.	SUBTOTAL
		MURO FRONTAL DA ESCOLA		0,50	0,50			58,00	14,50
								TOTAL	14,50
3.1.3	7585	Forma plana para sapatatas, em madeira maciça, 05 usos, inclusive escoramento	m²	COMP.	LARG.	PROF / ALT	TAXA	REPET.	SUBTOTAL
		MURO FRONTAL DA ESCOLA		1,00		0,30	2,00	58,00	34,80
								TOTAL	34,80
3.1.4	96546	ARMAÇÃO DE BLOCO, VIGA BALDRAME OU SAPATA UTILIZANDO AÇO CA-50 DE 10 MM - MONTAGEM. AF_06/2017	KG	COMP.	KG/M	PROF / ALT	TAXA	REPET.	SUBTOTAL
		MURO FRONTAL DA ESCOLA		0,60	0,62		8,00	58,00	171,77
								TOTAL	171,77
3.1.5	11482	Concreto simples usinado fck=25mpa, bombeado, lançado e adensado na infraestrutura	m³	COMP.	LARG.	PROF / ALT	TAXA	REPET.	SUBTOTAL
		MURO FRONTAL DA ESCOLA		0,50	0,50	0,30		58,00	4,35
								TOTAL	4,35
3.1.6	93382	REATERRO MANUAL DE VALAS COM COMPACTAÇÃO MECANIZADA. AF_04/2016	m³	COMP.	LARG.	PROF / ALT	TAXA	REPET.	SUBTOTAL
		MURO FRONTAL DA ESCOLA		0,60	0,60	0,30		58,00	6,26
								TOTAL	6,26
3.2		EMBASAMENTO - MURO							
3.2.1	96526	ESCAVAÇÃO MANUAL DE VALA PARA VIGA BALDRAME (SEM ESCAVAÇÃO PARA COLOCAÇÃO DE FÓRMAS). AF_06/2017	m³	COMP.	LARG.	PROF / ALT	TAXA	REPET.	SUBTOTAL
		MURO FRONTAL DA ESCOLA		145,00	0,85	0,60			73,95
								TOTAL	73,95
3.2.2	96619	LASTRO DE CONCRETO MAGRO, APLICADO EM BLOCOS DE COROAMENTO OU SAPATAS, ESPESSURA DE 5 CM. AF_08/2017	m²	COMP.	LARG.	PROF / ALT	TAXA	REPET.	SUBTOTAL
		MURO FRONTAL DA ESCOLA		145,00	0,15				21,75
								TOTAL	21,75
3.2.3	93204	CINTA DE AMARRAÇÃO DE ALVENARIA MOLDADA IN LOCO EM CONCRETO. AF_03/2016	M	COMP.	LARG.	PROF / ALT	TAXA	REPET.	SUBTOTAL
		MURO FRONTAL DA ESCOLA		145,00				2,00	290,00
								TOTAL	290,00
3.2.4	103316	ALVENARIA DE VEDAÇÃO DE BLOCOS VAZADOS DE CONCRETO DE 9X19X39 CM (ESPESSURA 9 CM) E ARGAMASSA DE ASSENTAMENTO COM PREPARO EM BETONEIRA. AF_12/2021	m²	COMP.	LARG.	PROF / ALT	TAXA	REPET.	SUBTOTAL
		MURO FRONTAL DA ESCOLA		145,00		0,50			72,50
								TOTAL	72,50
3.2.5	93382	REATERRO MANUAL DE VALAS COM COMPACTAÇÃO MECANIZADA. AF_04/2016	m³	COMP.	LARG.	PROF / ALT	TAXA	REPET.	SUBTOTAL
		MURO FRONTAL DA ESCOLA		145,00	0,40	0,60			34,80
								TOTAL	34,80
3.3		PILARES - MURO							
3.3.1	92919	ARMAÇÃO DE ESTRUTURAS DIVERSAS DE CONCRETO ARMADO, EXCETO VIGAS, PILARES, LAJES E FUNDAÇÕES, UTILIZANDO AÇO CA-50 DE 10,0 MM - MONTAGEM. AF_06/2022	KG	COMP.	KG/M	PROF / ALT	TAXA	REPET.	SUBTOTAL
		MURO FRONTAL DA ESCOLA		3,30	0,62		4,00	58,00	472,38
								TOTAL	472,38
3.3.2	11482	Concreto simples usinado fck=25mpa, bombeado, lançado e adensado na infraestrutura	m³	COMP.	LARG.	PROF / ALT	TAXA	REPET.	SUBTOTAL
		MURO FRONTAL DA ESCOLA		0,20	0,20	3,00		58,00	6,96
								TOTAL	6,96
3.3.3	7499	Forma plana para pilares, em compensado plastificado de 17mm, 07 usos, inclusive escoramento	m²	COMP.	LARG.	PROF / ALT	TAXA	REPET.	SUBTOTAL
		MURO FRONTAL DA ESCOLA		0,40		2,50		58,00	58,00
								TOTAL	58,00
3.4		ALVENARIAS DE VEDAÇÃO - MURO							
3.4.1	103316	ALVENARIA DE VEDAÇÃO DE BLOCOS VAZADOS DE CONCRETO DE 9X19X39 CM (ESPESSURA 9 CM) E ARGAMASSA DE ASSENTAMENTO COM PREPARO EM BETONEIRA. AF_12/2021	m²	COMP.	LARG.	PROF / ALT	TAXA	REPET.	SUBTOTAL
		MURO FRONTAL DA ESCOLA		145,00		1,00			145,00
								TOTAL	145,00
4		COBERTURA							
4.1	94210	TELHAMENTO COM TELHA ONDULADA DE FIBROCIMENTO E = 6 MM, COM RECOBRIMENTO LATERAL DE 1 1/4 DE ONDA PARA TELhado COM INCLINAÇÃO MÁXIMA DE 10°, COM ATÉ 2 ÁGUAS, INCLUSO IÇAMENTO. AF_07/2019	m²	COMP.	LARG.	PROF / ALT	TAXA	REPET.	SUBTOTAL

MEMÓRIA DE CÁLCULO BM 02

OBRA: REFORMA E ADEQUAÇÃO DA ESCOLA MONSENHOR JOSÉ ELIAS DE ALMEIDA-CAIC

LOCAL: Avenida Agenor Peixoto s/n, loteamento Riacho do Mel, na cidade de Gravata/PE.

DESCRIÇÃO DOS CÁLCULOS

ITEM	CÓDIGO	DESCRIÇÃO DO SERVIÇOS							
		COBERTA DA CRECHE		44,4	23,2				1030,08
				6,2	-10				-62
				6,2	-7,5				-46,50
								TOTAL	921,58
4.3	251	Cumeira normal em fibrocimento para telha de 8mm	m	COMP.	LARG.	PROF / ALT	TAXA	REPET.	SUBTOTAL
		COBERTA DA CRECHE		44,4					44,40
								TOTAL	44,40
5		QUADRA							
5.1		TELHAMENTO - QUADRA							
5.1.1	97649	REMOÇÃO DE TELHAS DE FIBROCIMENTO, METÁLICA E CERÂMICA, DE FORMA MECANIZADA, COM USO DE GUINDASTE, SEM REAPROVEITAMENTO. AF_12/2017	m²	COMP.	LARG.	PROF / ALT	TAXA	REPET.	SUBTOTAL
		QUADRA (10%)						115,63	115,63
								TOTAL	115,63
6		INSTALAÇÕES ELÉTRICAS							
6.1		ACESSÓRIOS							
6.1.1	95778	CONDULETE DE ALUMÍNIO, TIPO C, PARA ELETRODUTO DE AÇO GALVANIZADO DN 20 MM (3/4"), APARENTE - FORNECIMENTO E INSTALAÇÃO. AF_11/2016_P	UN	COMP.	LARG.	PROF / ALT	TAXA	REPET.	SUBTOTAL
		CRECHE					236	0,25	59,00
								TOTAL	59,00
6.5		ELETRODUTO							
6.5.1	353	Eletroduto de pvc rígido roscável, diâm = 25mm (3/4")	m	COMP.	LARG.	PROF / ALT	TAXA	REPET.	SUBTOTAL
		CRECHE					800	0,5	400,00
								TOTAL	400,00
6.5.4	765	Fornecimento e instalação de eletrocalha metálica 50 x 50 x 3000 mm (ref. valemam ou similar)	un	COMP.	LARG.	PROF / ALT	TAXA	REPET.	SUBTOTAL
		CRECHE					10	0,4	4,00
								TOTAL	4,00
6.5.6	4536	Fornecimento e instalação de eletrocalha perfurada 38 x 38 x 3000 mm (ref. mopa ou similar)	m	COMP.	LARG.	PROF / ALT	TAXA	REPET.	SUBTOTAL
		CRECHE					160	0,4	64,00
								TOTAL	64,00
6.5.7	7878	Emenda interna 100 x 50 mm com base lisa perfurada para eletrocalha metálica (ref. Mopa ou similar)	un	COMP.	LARG.	PROF / ALT	TAXA	REPET.	SUBTOTAL
		CRECHE					160	0,4	64,00
								TOTAL	64,00
6.5.8	9666	Emenda externa, para perfilado tipo "I", 38 x 38 mm, ref. CKP 116 ou similar	un	COMP.	LARG.	PROF / ALT	TAXA	REPET.	SUBTOTAL
		CRECHE					746	0,4	298,40
								TOTAL	298,40
6.5.11	7881	Suporte vertical 50 x 50mm para fixação de eletrocalha metálica (ref. Mopa ou similar)	un	COMP.	LARG.	PROF / ALT	TAXA	REPET.	SUBTOTAL
		CRECHE					15	0,4	6,00
								TOTAL	6,00
6.5.12	9522	Suporte horizontal 100 x 50 mm para fixação de eletrocalha metálica (ref.: mopa ou similar)	un	COMP.	LARG.	PROF / ALT	TAXA	REPET.	SUBTOTAL
		CRECHE					120	0,4	48,00
								TOTAL	48,00
6.5.13	96563	SUPORTE PARA ELETROCALHA LISA OU PERFURADA EM AÇO GALVANIZADO, LARGURA 500 OU 800 MM E ALTURA 50 MM, ESPAÇADO A CADA 1,5 M, EM PERFILADO DE SEÇÃO 38X76 MM, POR METRO DE ELETROCALHA FIXADA. AF_07/2017	M	COMP.	LARG.	PROF / ALT	TAXA	REPET.	SUBTOTAL
		CRECHE					560	0,4	224,00
								TOTAL	224,00
6.5.14	10327	Abracadeira em aço inox, tipo "D", 3/4", fornecimento	Un	COMP.	LARG.	PROF / ALT	TAXA	REPET.	SUBTOTAL
		CRECHE					124	0,4	49,60
								TOTAL	49,60
6.5.20	12806	Barra roscada zincada ø 5/16"	m	COMP.	LARG.	PROF / ALT	TAXA	REPET.	SUBTOTAL
		CRECHE					348	0,4	139,20
								TOTAL	139,20
7		PINTURA							
7.1	88485	APLICAÇÃO DE FUNDO SELADOR ACRÍLICO EM PAREDES, UMA DEMÃO. AF_06/2014	m²	COMP.	LARG.	PROF / ALT	TAXA	REPET.	SUBTOTAL
		CRECHE					1538,4	0,4	615,36
								TOTAL	615,36
7.2	88489	APLICAÇÃO MANUAL DE PINTURA COM TINTA LÁTEX ACRÍLICA EM PAREDES, DUAS DEMÃOS. AF_06/2014	m²	COMP.	LARG.	PROF / ALT	TAXA	REPET.	SUBTOTAL
		CRECHE					1538,4	0,4	615,36
								TOTAL	615,36
7.3	2304	Pintura de proteção sobre superfícies metálicas com aplicação de 01 demão de tinta anti-corrosiva zarcão - R2	m²	COMP.	LARG.	PROF / ALT	TAXA	ÁREA	SUBTOTAL
		GRADES DE PROTEÇÃO DA CRECHE					23	5,58	128,34
								TOTAL	128,34
10		ESQUADRIAS							
10.1	C1426	GRADE DE FERRO DE PROTEÇÃO	m²	COMP.	LARG.	PROF / ALT	TAXA	ÁREA	SUBTOTAL
		CRECHE					23	5,58	128,34
								TOTAL	128,34

RELATÓRIO FOTOGRÁFICO – BM 02

Obra:	REFORMA E ADEQUAÇÃO DA ESCOLA MONSENHOR JOSÉ ELIAS DE ALMEIDA-CAIC	Período:	11/04/2023 A 05/05/2023
--------------	---	-----------------	----------------------------



FOTO 01: ESCAVAÇÃO DE VALAS PARA CINTAS E SAPATAS DO MURO



FOTO 02: CONCRETO MAGRO.

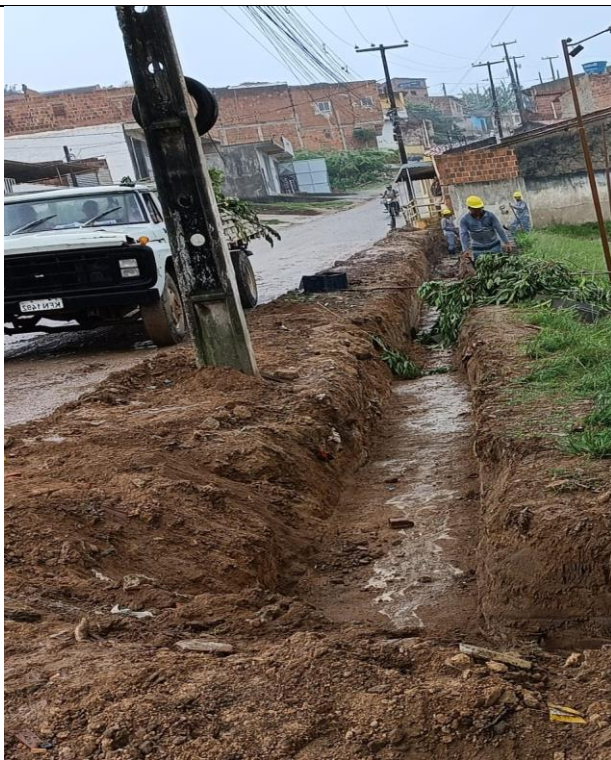

FOTO 03: PILARES E ALVENARIA DE MURO 01



FOTO 04: PILARES E ALVENARIA DE MURO 02

RELATÓRIO FOTOGRÁFICO – BM 02

Obra:	REFORMA E ADEQUAÇÃO DA ESCOLA MONSENHOR JOSÉ ELIAS DE ALMEIDA-CAIC	Período:	11/04/2023 A 05/05/2023
--------------	---	-----------------	----------------------------



FOTO 05: GRADE DE PROTEÇÃO EM JANELA



FOTO 06: INSTALAÇÃO DE GRADES DE PROTEÇÃO



FOTO 07: GRADES DE JANELAS

RELATÓRIO FOTOGRÁFICO – BM 02

Obra:	REFORMA E ADEQUAÇÃO DA ESCOLA MONSENHOR JOSÉ ELIAS DE ALMEIDA-CAIC	Período:	11/04/2023 A 05/05/2023
--------------	---	-----------------	----------------------------



FOTO 08: INSTALAÇÃO DE LINHAS- COBERTA CRECHE.

RELATÓRIO FOTOGRÁFICO – BM 02

Obra:	REFORMA E ADEQUAÇÃO DA ESCOLA MONSENHOR JOSÉ ELIAS DE ALMEIDA-CAIC	Período:	11/04/2023 A 05/05/2023
--------------	---	-----------------	----------------------------



FOTO 09: COBERTA CRECHE, TELHAS EM FIBROCIMENTO 01



FOTO 10: COBERTA CRECHE, TELHAS EM FIBROCIMENTO 02

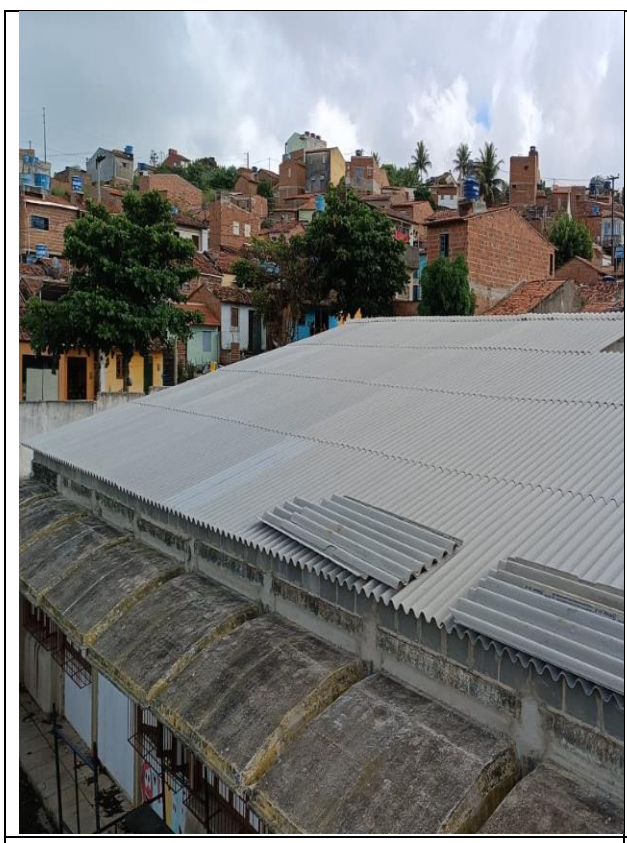

FOTO 11: REATERRO DAS VALAS E SAPATAS 01

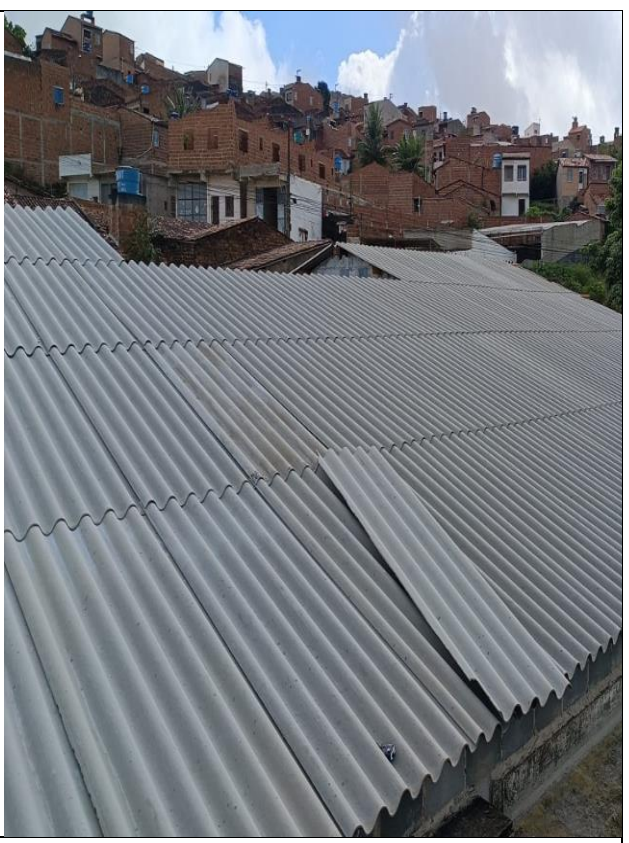

FOTO 12: REATERRO DAS VALAS E SAPATAS 02

RELATÓRIO FOTOGRÁFICO – BM 02

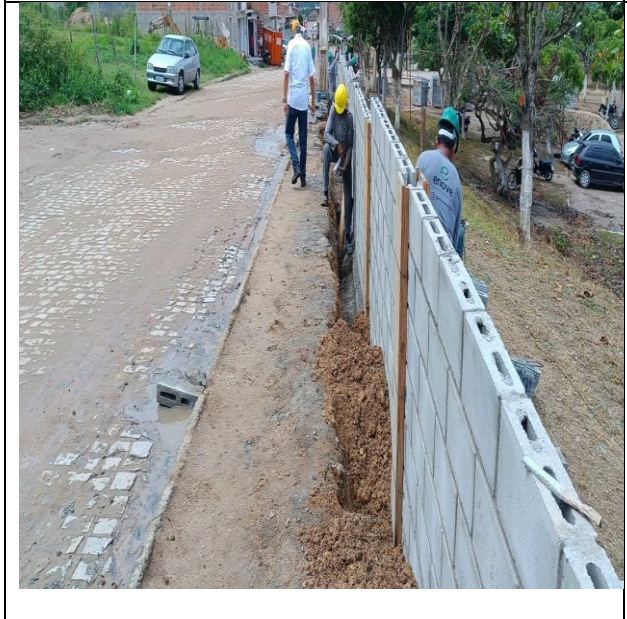
Obra:	REFORMA E ADEQUAÇÃO DA ESCOLA MONSENHOR JOSÉ ELIAS DE ALMEIDA-CAIC	Período:	11/04/2023 A 05/05/2023
--------------	---	-----------------	----------------------------



FOTO 13: INSTALAÇÃO DE ELETROCALHA METALICA 01



FOTO 14: INSTALAÇÃO DE ELETROCALHA METALICA 02



FOTO 15: EXECUÇÃO DE PINTURA DA CRECHE 01



FOTO 16: EXECUÇÃO DE PINTURA DA CRECHE 02



PODER JUDICIÁRIO DO ESTADO DE PERNAMBUCO

TRIBUNAL DE JUSTIÇA

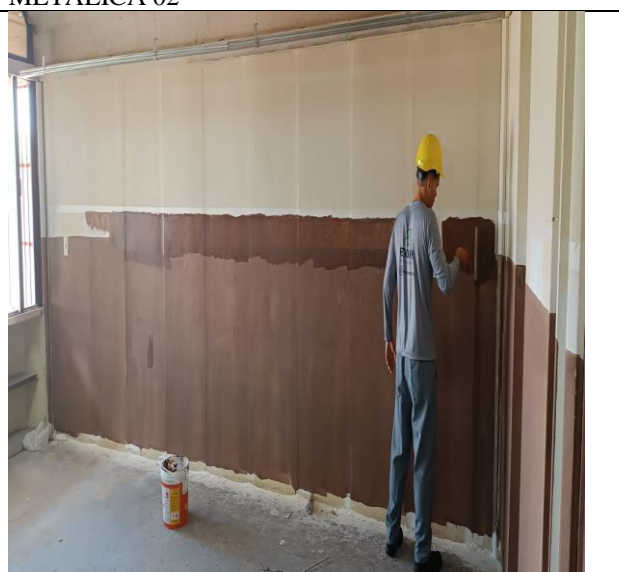
Fórum Des. Rodolfo Aureliano
Av. Desembargador Guerra Barreto, 200 – Térreo – Ala Sul, bairro Joana Bezerra
Fones nº (081) 3181-0400 (FAX)/ 3181-0476 e 3181-0470
CEP 50.090-700 - RECIFE - PE

CERTIDÃO NEGATIVA LICITAÇÃO

VALIDADE 30 DIAS DA EMISSÃO

Data da Emissão: 18/04/2023 17h21min

Data de Validade: 18/05/2023

Nº da Certidão: 01437042/2023

Nº da Autenticidade: MR.OR.G9.D5.UZ

Os dados dos documentos constantes nesta certidão foram informados pelo solicitante, sua titularidade e autenticidade deverão ser conferidas pelo interessado, conforme o documento original

Razão Social:

**ENOVE ENGENHARIA COMERCIO DE MATERIAS ELETRICOS
E ENERGIAS RENOVAVEIS LTDA**

CNPJ: 19.795.706/0001-15

Inscrição Estadual: 099593785

Endereço Residencial: RUA EVARISTO VEIGA, 217

Compl: SALA 303 EDF TORQUE EMP

Bairro: CASA AMARELA

Cidade: Recife/PE

Certifico que NADA CONSTA nos registros de distribuição no Sistema Processo Judicial Eletrônico – PJe 1º Grau, implantado nas Unidades Judiciárias, no âmbito do Tribunal de Justiça do Estado de Pernambuco, AÇÃO DE FALÊNCIA, CONCORDATA, RECUPERAÇÃO JUDICIAL E RECUPERAÇÃO EXTRAJUDICIAL protocolada e que esteja em tramitação contra a pessoa acima identificada.

A presente certidão, em consonância com a legislação vigente, atende ao disposto na Instrução Normativa do TJPE nº 07 de 02/06/2014, na Resolução do CNJ nº 185 e na Lei 11.419/2006 e foi expedida gratuitamente através da Internet.

Observações:

A autenticidade desta certidão deverá ser confirmada no sítio eletrônico do Tribunal de Justiça do Estado de Pernambuco, através do link <https://www.tjpe.jus.br/certidaopje/xhtml/main.xhtml>, na opção - Validar Certidão Negativa de Processos Cíveis (PJe) - utilizando o número de autenticidade acima identificado.

Esta certidão não abrange os processos distribuídos antes da implantação do Sistema Processo Judicial Eletrônico – PJe, no âmbito do Tribunal de Justiça de Pernambuco. O referido é verdade e dou fôco.



PODER JUDICIÁRIO DO ESTADO DE PERNAMBUCO

TRIBUNAL DE JUSTIÇA

Núcleo de Distribuição Processual - NUDIP 2º grau
Praça da República, s/n, bairro Santo Antônio
Fones nºs (081) 3182-0519 ou 3182-0594
CEP 50.010-040 RECIFE - PE

CERTIDÃO NEGATIVA LICITAÇÃO

VALIDADE 30 DIAS DA EMISSÃO

Data da Emissão: 18/04/2023 17h22min

Data de Validade: 18/05/2023

Nº da Certidão: 01437043/2023

Nº da Autenticidade: U6.6Y.5Y.P7.50

Os dados dos documentos constantes nesta certidão foram informados pelo solicitante, sua titularidade e autenticidade deverão ser conferidas pelo interessado, conforme o documento original

Razão Social:

**ENOVE ENGENHARIA COMERCIO DE MATERIAS ELETRICOS
E ENERGIAS RENOVAVEIS LTDA**

CNPJ: 19.795.706/0001-15

Inscrição Estadual: 099593785

Endereço Residencial: RUA EVARISTO VEIGA, 217

Compl: SALA 303 EDF TORQUE EMP

Bairro: CASA AMARELA

Cidade: Recife/PE

Certifico que NADA CONSTA nos registros de distribuição no Sistema Processo Judicial Eletrônico – PJe 2º Grau, implantado nas Unidades Judiciárias, no âmbito do Tribunal de Justiça do Estado de Pernambuco, AÇÃO DE FALÊNCIA, CONCORDATA, RECUPERAÇÃO JUDICIAL E RECUPERAÇÃO EXTRAJUDICIAL protocolada e que esteja em tramitação contra a pessoa acima identificada.

A presente certidão, em consonância com a legislação vigente, atende ao disposto na Instrução Normativa do TJPE nº 07 de 02/06/2014, na Resolução do CNJ nº 185 e na Lei 11.419/2006 e foi expedida gratuitamente através da Internet.

Observações:

A autenticidade desta certidão deverá ser confirmada no sítio eletrônico do Tribunal de Justiça do Estado de Pernambuco, através do link <https://www.tjpe.jus.br/certidaopje/xhtml/main.xhtml>, na opção - Validar Certidão Negativa de Processos Cíveis (PJe) - utilizando o número de autenticidade acima identificado.

Esta certidão não abrange os processos distribuídos antes da implantação do Sistema Processo Judicial Eletrônico PJe, no âmbito do Tribunal de Justiça de Pernambuco. O referido é verdade e dou fé.

**CERTIDÃO DE REGULARIDADE FISCAL****Número da Certidão:** 2023.000002073317-26**Data de Emissão:** 21/03/2023**DADOS DO CONTRIBUINTE****Razão Social:** ENOVE ENGENHARIA, COMERCIO DE MATERIAS ELETRICOS E ENERGIAS RENOVAVEIS LTDA**Endereço:** RUA EVARISTO DA VEIGA N. 217 - SALA 303 EDF TORQUE EMP, CASA AMARELA, RECIFE, PE, CEP: 52.070-100**CNPJ:** 19.795.706/0001-15

Certificamos, observadas as disposições da legislação vigente e de acordo com os registros existentes neste órgão, que o contribuinte acima identificado está em situação **REGULAR** perante a Fazenda Pública Estadual.

A presente certidão não compreende débitos cuja exigibilidade esteja suspensa nem exclui o direito da Fazenda Pública Estadual, a qualquer tempo, cobrar valores a ela porventura devidos pelo referido requerente.

Esta certidão é válida até **18/06/2023** devendo ser confirmada sua autenticidade através do serviço "ARE VIRTUAL" na página www.sefaz.pe.gov.br.



MINISTÉRIO DA FAZENDA
Secretaria da Receita Federal do Brasil
Procuradoria-Geral da Fazenda Nacional

**CERTIDÃO NEGATIVA DE DÉBITOS RELATIVOS AOS TRIBUTOS FEDERAIS E À DÍVIDA
ATIVA DA UNIÃO**

**Nome: ENOVE ENGENHARIA, COMERCIO DE MATERIAS ELETRICOS E ENERGIAS
RENOVAVEIS LTDA
CNPJ: 19.795.706/0001-15**

Ressalvado o direito de a Fazenda Nacional cobrar e inscrever quaisquer dívidas de responsabilidade do sujeito passivo acima identificado que vierem a ser apuradas, é certificado que não constam pendências em seu nome, relativas a créditos tributários administrados pela Secretaria da Receita Federal do Brasil (RFB) e a inscrições em Dívida Ativa da União (DAU) junto à Procuradoria-Geral da Fazenda Nacional (PGFN).

Esta certidão é válida para o estabelecimento matriz e suas filiais e, no caso de ente federativo, para todos os órgãos e fundos públicos da administração direta a ele vinculados. Refere-se à situação do sujeito passivo no âmbito da RFB e da PGFN e abrange inclusive as contribuições sociais previstas nas alíneas 'a' a 'd' do parágrafo único do art. 11 da Lei nº 8.212, de 24 de julho de 1991.

A aceitação desta certidão está condicionada à verificação de sua autenticidade na Internet, nos endereços <<http://rfb.gov.br>> ou <<http://www.pgfn.gov.br>>.

Certidão emitida gratuitamente com base na Portaria Conjunta RFB/PGFN nº 1.751, de 2/10/2014.
Emitida às 10:48:19 do dia 23/02/2023 <hora e data de Brasília>.
Válida até 22/08/2023.

Código de controle da certidão: **CE07.156F.6542.8A31**
Qualquer rasura ou emenda invalidará este documento.



Certidão Negativa Débitos Fiscais

1. Denominação Social/Nome

ENOVE ENGENHARIA, COMERCIO DE MATERIAS ELETRICOS E ENER

2. CMC

701.530-5

3. Endereço

RUA EVARISTO DA VEIGA, 217 SALA 303 EDF TORQUE EMP
BAIRRO CASA AMARELA, CEP 52070-100, RECIFE-PE

4. CNPJ/CPF

19.795.706/0001-15

5. Atividade Econômica

4120-40-0 CONSTRUÇÃO DE EDIFÍCIOS
4213-80-0 OBRAS DE URBANIZAÇÃO - RUAS, PRAÇAS E CALÇADAS
4221-90-2 CONSTRUÇÃO DE ESTAÇÕES E REDES DE DISTRIBUIÇÃO DE ENERGIA ELÉTRICA
4221-90-3 MANUTENÇÃO DE REDES DE DISTRIBUIÇÃO DE ENERGIA ELÉTRICA
4221-90-5 MANUTENÇÃO DE ESTAÇÕES E REDES DE TELECOMUNICAÇÕES
4222-70-1 CONST DE REDES DE ABAST DE ÁGUA, COL DE ESGOT E CONST CORREL, EXC OBRAS DE IRRIGA
4292-80-1 MONTAGEM DE ESTRUTURAS METÁLICAS
4299-50-1 CONSTRUÇÃO DE INSTALAÇÕES ESPORTIVAS E RECREATIVAS
4311-80-1 DEMOLIÇÃO DE EDIFÍCIOS E OUTRAS ESTRUTURAS
4311-80-2 PREPARAÇÃO DE CANTEIRO E LIMPEZA DE TERRENO
4313-40-0 OBRAS DE TERRAPLENAGEM
4321-50-0 INSTALAÇÃO E MANUTENÇÃO ELÉTRICA
4322-30-1 INSTALAÇÕES HIDRÁULICAS, SANITÁRIAS E DE GÁS
4322-30-2 INSTALAÇÃO E MANUTENÇÃO DE SIST CENTRAIS DE AR CONDIC, DE VENTIL E REFRIGERAÇÃO
4322-30-3 INSTALAÇÕES DE SISTEMA DE PREVENÇÃO CONTRA INCÊNDIO
4329-10-4 MONTAG E INST DE SIST E EQUIP DE ILUM E SINALIZ EM VIAS PÚBLICAS, PORTOS E
AEROPORTOS
4330-40-1 IMPERMEABILIZAÇÃO EM OBRAS DE ENGENHARIA CIVIL
4330-40-2 INSTALAÇÃO DE PORTAS, JANELAS, TETOS, DIVISÓRIAS E ARMÁR EMBUT DE QUALQ MATERIAL
4330-40-3 OBRAS DE ACABAMENTO EM GESSO E ESTUQUE
4330-40-4 SERVIÇOS DE PINTURA DE EDIFÍCIOS EM GERAL
4330-40-5 APLICAÇÃO DE REVESTIMENTOS E DE RESINAS EM INTERIORES E EXTERIORES
4330-49-9 OUTRAS OBRAS DE ACABAMENTO DA CONSTRUÇÃO
4399-10-2 MONTAGEM E DESMONTAGEM DE ANDAIMES E OUTRAS ESTRUTURAS TEMPORÁRIAS
4399-10-3 OBRAS DE ALVENARIA
4673-70-0 COMÉRCIO ATACADISTA DE MATERIAL ELÉTRICO
4742-30-0 COMÉRCIO VAREJISTA DE MATERIAL ELÉTRICO
4744-00-1 COMÉRCIO VAREJISTA DE FERRAGENS E FERRAMENTAS
7112-00-0 SERVIÇOS DE ENGENHARIA
7119-70-1 SERVIÇOS DE CARTOGRAFIA, TOPOGRAFIA E GEODÉSIA
7711-00-0 LOCAÇÃO DE AUTOMÓVEIS SEM CONDUTOR
7732-20-1 ALUGUEL DE MÁQUINAS E EQUIPAMENTOS PARA CONSTRUÇÃO SEM OPERADOR, EXC ANDAIMES
8130-30-0 ATIVIDADES PAISAGÍSTICAS

6. Descrição

Certifico, de acordo com a legislação em vigor e em conformidade com os registros cadastrais / fiscais, nesta data, que o contribuinte de que trata a presente certidão está regularizado com o erário municipal no que concerne aos lançamentos relativos aos tributos municipais.

7. Ressalva

* * * * *

8. Validade/Autenticidade

Esta certidão é válida por 60 (sessenta) dias a contar da data de sua expedição e sua autenticidade deverá ser confirmada na página <http://recifeemdia.recife.pe.gov.br/certidoes>

Certidão equivalente ao Certificado de Regularidade Fiscal, nos termos da Lei 8.666/93 e abrange as esferas administrativa e judicial (dívida ativa)

A Prefeitura do Recife poderá cobrar e inscrever quaisquer dívidas de responsabilidade do sujeito passivo acima identificado, que vierem a ser apuradas.

9. Código de Autenticidade

396.4985.8210

10. Expedida em

Recife, 18 de ABRIL de 2023

11. Certidão emitida com base nos pagamentos registrados até

13 de ABRIL de 2023



PODER JUDICIÁRIO
JUSTIÇA DO TRABALHO

CERTIDÃO NEGATIVA DE DÉBITOS TRABALHISTAS

Nome: ENOVE ENGENHARIA, COMERCIO DE MATERIAS ELETRICOS E ENERGIAS RENOVAVEIS LTDA (MATRIZ E FILIAIS)
CNPJ: 19.795.706/0001-15
Certidão nº: 46012923/2022
Expedição: 20/12/2022, às 14:04:49
Validade: 18/06/2023 - 180 (cento e oitenta) dias, contados da data de sua expedição.

Certifica-se que **ENOVE ENGENHARIA, COMERCIO DE MATERIAS ELETRICOS E ENERGIAS RENOVAVEIS LTDA (MATRIZ E FILIAIS)**, inscrito(a) no CNPJ sob o nº **19.795.706/0001-15**, **NÃO CONSTA** como inadimplente no Banco Nacional de Devedores Trabalhistas.

Certidão emitida com base nos arts. 642-A e 883-A da Consolidação das Leis do Trabalho, acrescentados pelas Leis ns.º 12.440/2011 e 13.467/2017, e no Ato 01/2022 da CGJT, de 21 de janeiro de 2022. Os dados constantes desta Certidão são de responsabilidade dos Tribunais do Trabalho.

No caso de pessoa jurídica, a Certidão atesta a empresa em relação a todos os seus estabelecimentos, agências ou filiais.

A aceitação desta certidão condiciona-se à verificação de sua autenticidade no portal do Tribunal Superior do Trabalho na Internet (<http://www.tst.jus.br>).

Certidão emitida gratuitamente.

INFORMAÇÃO IMPORTANTE

Do Banco Nacional de Devedores Trabalhistas constam os dados necessários à identificação das pessoas naturais e jurídicas inadimplentes perante a Justiça do Trabalho quanto às obrigações estabelecidas em sentença condenatória transitada em julgado ou em acordos judiciais trabalhistas, inclusive no concernente aos recolhimentos previdenciários, a honorários, a custas, a emolumentos ou a recolhimentos determinados em lei; ou decorrentes de execução de acordos firmados perante o Ministério Público do Trabalho, Comissão de Conciliação Prévia ou demais títulos que, por disposição legal, contiver força executiva.

Voltar

Imprimir



Certificado de Regularidade do FGTS - CRF

Inscrição: 19.795.706/0001-15
Razão Social: ENOVE ENGENHARIA E ENERGIAS RENOVAVEIS EIRELI
Endereço: R EVARISTO DA VEIGA 217 SALA 303 / CASA AMARELA / RECIFE / PE / 52070-100

A Caixa Econômica Federal, no uso da atribuição que lhe confere o Art. 7, da Lei 8.036, de 11 de maio de 1990, certifica que, nesta data, a empresa acima identificada encontra-se em situação regular perante o Fundo de Garantia do Tempo de Serviço - FGTS.

O presente Certificado não servirá de prova contra cobrança de quaisquer débitos referentes a contribuições e/ou encargos devidos, decorrentes das obrigações com o FGTS.

Validade: 09/05/2023 a 07/06/2023

Certificação Número: 2023050902350679568230

Informação obtida em 11/05/2023 20:36:22

A utilização deste Certificado para os fins previstos em Lei esta condicionada a verificação de autenticidade no site da Caixa:
www.caixa.gov.br

CERTIDÃO NEGATIVA DE DÉBITOS FISCAIS

Número: **2023.000003134848-83**

Data de Emissão: **15/05/2023**

DADOS DO CONTRIBUINTE

Nome/ Razão Social: **ENOVE ENGENHARIA, COMERCIO DE MATERIAS ELETRICOS E ENERGIAS RENOVAVEIS LTDA**

Endereço: **RUA EVARISTO DA VEIGA, 217 - SALA 303 EDF TORQUE EMP**

Bairro: **CASA AMARELA**

Município: **RECIFE**

Inscrição Estadual: **0995937-85**

CNPJ: **19.795.706/0001-15**

CNAE Principal: **4742-3/00**

CEP: **52.070-100**

Certificamos, observadas as disposições da legislação vigente e de acordo com os registros existentes neste órgão, que o contribuinte supra identificado não possui débitos em situação irregular inscritos na Dívida Ativa do Estado de Pernambuco.

A presente certidão não compreende débitos cuja exigibilidade esteja suspensa, nem exclui o direito da Fazenda Pública Estadual, a qualquer tempo, cobrar valores a ela porventura devidos pelo referido contribuinte.

Esta Certidão é válida até **12/08/2023**, devendo ser confirmada a sua autenticidade através do serviço "ARE VIRTUAL" do Site www.sefaz.pe.gov.br.

OBS: Inválida para Licitação Pública. A certidão válida para Licitação Pública, nos termos da Lei Federal nº 8.666/93, é a Certidão de Regularidade Fiscal.