

PREFEITURA MUNICIPAL DE GRAVATÁ



SECRETARIA DE OBRAS E SERVIÇOS PÚBLICOS

OBJETO Contratação de Empresa de Engenharia para execução dos serviços de Pavimentação em Paralelepípedo Granítico nas Ruas: Joaquim Dias, Severino Bezerra Torres, Agenor César, Frei Caneca, Felipe Camarão, Clara, José De Lucena E Silva, Luciana Felix Da Silva, Francisco Antônio De Almeida, Das Ninfas, Travessa José Gomes Da Rosa, José Gomes Da Rosa, Erasmo Feitosa, Pastor João Cunha, União E Amélia Gino Barros, No Município De Gravata/PE - FEM 15

MEMÓRIA DE CÁLCULO - BM Nº 06

IT	DESCRIÇÃO DOS SERVIÇOS	UND	MEDIDAS									TOTAL
			C	L	H/E	A	V	P	DMT	QTDE	FATOR	
			C	L	H/E	A	V	P	DMT	QTDE	FATOR	
1 SERVIÇOS PRELIMINARES												
1.1	PLACA DE OBRA (PARA CONSTRUÇÃO CIVIL) EM CHAPA GALVANIZADA *N. 22*, ADESIVADA, DE *2,4 X 1,2* M (SEM POSTES PARA FIXAÇÃO)	M2										-
1.2	EXECUÇÃO DE DEPÓSITO EM CANTEIRO DE OBRA EM CHAPA DE MADEIRA COMPENSADA, NÃO INCLUSO MOBILIÁRIO. AF_04/2016	M2										-
2 RUA JOAQUIM DIAS												
2.1	REGULARIZAÇÃO DE SUPERFÍCIES COM MOTONIVELADORA. AF_11/2019	M2										-
2.2	ASSENTAMENTO DE GUIA (MEIO-FIO) EM TRECHO RETO, CONFECCIONADA EM CONCRETO PRÉ-FABRICADO, DIMENSÕES 100X15X13X30 CM (COMPRIMENTO X BASE INFERIOR X BASE SUPERIOR X ALTURA), PARA VIAS URBANAS (USO VIÁRIO). AF_06/2016	M										-
2.3	EXECUÇÃO DE PAVIMENTO EM PARALELEPÍPEDOS, REJUNTAMENTO COM ARGAMASSA TRAÇO 1:3 (CIMENTO E AREIA). AF_05/2020	M2										-
2.4	PLACA ESMALTADA PARA IDENTIFICAÇÃO DE RUA, DIMENSÕES 45X20CM, FIXADA POR PARAFUSOS EM MURO	UN										-
3 RUA SEVERINO BEZERRA TORRES												
3.1	REGULARIZAÇÃO DE SUPERFÍCIES COM MOTONIVELADORA. AF_11/2019	M2										-
3.2	ASSENTAMENTO DE GUIA (MEIO-FIO) EM TRECHO RETO, CONFECCIONADA EM CONCRETO PRÉ-FABRICADO, DIMENSÕES 100X15X13X30 CM (COMPRIMENTO X BASE INFERIOR X BASE SUPERIOR X ALTURA), PARA VIAS URBANAS (USO VIÁRIO). AF_06/2016	M										-
3.3	EXECUÇÃO DE PAVIMENTO EM PARALELEPÍPEDOS, REJUNTAMENTO COM ARGAMASSA TRAÇO 1:3 (CIMENTO E AREIA). AF_05/2020	M2										-
3.4	PLACA ESMALTADA PARA IDENTIFICAÇÃO DE RUA, DIMENSÕES 45X20CM, FIXADA POR PARAFUSOS EM MURO	UN										-

JOÃO BEZERRA GONZALEZ
ENGENHEIRO CIVIL
CREA 1816507156

Iago Santos Calábria
Engenheiro Civil
CREA 1816507156

4 RUA AGENDR CÉSAR			C	L	H/E	A	V	P	DMT	QTDE	FATOR
4.1	REGULARIZAÇÃO DE SUPERFÍCIES COM MOTONIVELADORA. AF_11/2019	M2									-
											-
											-
4.2	ASSENTAMENTO DE GUIA (MEIO-FIO) EM TRECHO RETO, CONFECCIONADA EM CONCRETO PRÉ-FABRICADO, DIMENSÕES 100X15X13X30 CM (COMPRIMENTO X BASE INFERIOR X BASE SUPERIOR X ALTURA), PARA VIAS URBANAS (USO VIÁRIO). AF_06/2016	M									-
											-
											-
4.3	EXECUÇÃO DE PAVIMENTO EM PARALELEPÍPEDOS, REJUNTAMENTO COM ARGAMASSA TRAÇO 1:3 (CIMENTO E AREIA). AF_05/2020	M2									-
											-
											-
4.4	PLACA ESMALTADA PARA IDENTIFICAÇÃO DE RUA, DIMENSÕES 45X20CM, FIXADA POR PARAFUSOS EM MURO	UN									-
											-
											-
5 RUA FREI CANECA			C	L	H/E	A	V	P	DMT	QTDE	FATOR
5.1	REGULARIZAÇÃO DE SUPERFÍCIES COM MOTONIVELADORA. AF_11/2019	M2									-
											-
											-
5.2	ASSENTAMENTO DE GUIA (MEIO-FIO) EM TRECHO RETO, CONFECCIONADA EM CONCRETO PRÉ-FABRICADO, DIMENSÕES 100X15X13X30 CM (COMPRIMENTO X BASE INFERIOR X BASE SUPERIOR X ALTURA), PARA VIAS URBANAS (USO VIÁRIO). AF_06/2016	M									-
											-
											-
5.3	EXECUÇÃO DE PAVIMENTO EM PARALELEPÍPEDOS, REJUNTAMENTO COM ARGAMASSA TRAÇO 1:3 (CIMENTO E AREIA). AF_05/2020	M2									-
											-
											-
5.4	PLACA ESMALTADA PARA IDENTIFICAÇÃO DE RUA, DIMENSÕES 45X20CM, FIXADA POR PARAFUSOS EM MURO	UN									-
											-
											-
6 RUA FELIPE CAMARÃO			C	L	H/E	A	V	P	DMT	QTDE	FATOR
6.1	REGULARIZAÇÃO DE SUPERFÍCIES COM MOTONIVELADORA. AF_11/2019	M2									-
											-
											-
6.2	ASSENTAMENTO DE GUIA (MEIO-FIO) EM TRECHO RETO, CONFECCIONADA EM CONCRETO PRÉ-FABRICADO, DIMENSÕES 100X15X13X30 CM (COMPRIMENTO X BASE INFERIOR X BASE SUPERIOR X ALTURA), PARA VIAS URBANAS (USO VIÁRIO). AF_06/2016	M									-
											-
											-
6.3	EXECUÇÃO DE PAVIMENTO EM PARALELEPÍPEDOS, REJUNTAMENTO COM ARGAMASSA TRAÇO 1:3 (CIMENTO E AREIA). AF_05/2020	M2									-
											-
											-

 IAGO SANTOS CALÁBRIA
 ENGENHEIRO CIVIL
 CREA 1816507156

Iago Santos Calábria
 Engenheiro Civil
 CREA 1816507156

6.4	PLACA ESMALTADA PARA IDENTIFICAÇÃO DE RUA, DIMENSÕES 45X20CM, FIXADA POR PARAFUSOS EM MURO	UN																
			C	L	H/E	A	V	P	DMT	QTDE	FATOR							
7 RUA CLARA																		
7.1	REGULARIZAÇÃO DE SUPERFÍCIES COM MOTONIVELADORA. AF_11/2019	M2																
7.2	ASSENTAMENTO DE GUIA (MEIO-FIO) EM TRECHO RETO, CONFECCIONADA EM CONCRETO PRÉ-FABRICADO, DIMENSÕES 100X15X13X30 CM (COMPRIMENTO X BASE INFERIOR X BASE SUPERIOR X ALTURA), PARA VIAS URBANAS (USO VIÁRIO). AF_06/2016	M																
7.3	EXECUÇÃO DE PAVIMENTO EM PARALELEPÍPEDOS, REJUNTAMENTO COM ARGAMASSA TRAÇO 1:3 (CIMENTO E AREIA). AF_05/2020	M2																
7.4	PLACA ESMALTADA PARA IDENTIFICAÇÃO DE RUA, DIMENSÕES 45X20CM, FIXADA POR PARAFUSOS EM MURO	UN																
8 RUA JOSÉ DE LUCENA E SILVA			C	L	H/E	A	V	P	DMT	QTDE	FATOR							
8.1	REGULARIZAÇÃO DE SUPERFÍCIES COM MOTONIVELADORA. AF_11/2019	M2																
8.2	ASSENTAMENTO DE GUIA (MEIO-FIO) EM TRECHO RETO, CONFECCIONADA EM CONCRETO PRÉ-FABRICADO, DIMENSÕES 100X15X13X30 CM (COMPRIMENTO X BASE INFERIOR X BASE SUPERIOR X ALTURA), PARA VIAS URBANAS (USO VIÁRIO). AF_06/2016	M																
8.3	EXECUÇÃO DE PAVIMENTO EM PARALELEPÍPEDOS, REJUNTAMENTO COM ARGAMASSA TRAÇO 1:3 (CIMENTO E AREIA). AF_05/2020	M2																
8.4	PLACA ESMALTADA PARA IDENTIFICAÇÃO DE RUA, DIMENSÕES 45X20CM, FIXADA POR PARAFUSOS EM MURO	UN																
9 RUA LUCIANA FELIX DA SILVA			C	L	H/E	A	V	P	DMT	QTDE	FATOR							
9.1	REGULARIZAÇÃO DE SUPERFÍCIES COM MOTONIVELADORA. AF_11/2019	M2																
9.2	ASSENTAMENTO DE GUIA (MEIO-FIO) EM TRECHO RETO, CONFECCIONADA EM CONCRETO PRÉ-FABRICADO, DIMENSÕES 100X15X13X30 CM (COMPRIMENTO X BASE INFERIOR X BASE SUPERIOR X ALTURA), PARA VIAS URBANAS (USO VIÁRIO). AF_06/2016	M																

 JOSÉ SÉRGIO BEZERRA SOUZA
 ENGENHEIRO CIVIL
 CREA 1816507156

Iago Santos Calábria
 Engenheiro Civil
 CREA 1816507156

9.3	EXECUÇÃO DE PAVIMENTO EM PARALELEPÍPEDOS, REJUNTAMENTO COM ARGAMASSA TRAÇO 1:3 (CIMENTO E AREIA). AF_05/2020	M2																		
9.4	PLACA ESMALTADA PARA IDENTIFICAÇÃO DE RUA, DIMENSÕES 45X20CM, FIXADA POR PARAFUSOS EM MURO	UN																		
10 RUA FRANCISCO ANTÔNIO DE ALMEIDA			C	L	H/E	A	V	P	DMT	QTDE	FATOR									
10.1	REGULARIZAÇÃO DE SUPERFÍCIES COM MOTONIVELADORA. AF_11/2019	M2																		
10.2	ASSENTAMENTO DE GUIA (MEIO-FIO) EM TRECHO RETO, CONFECCIONADA EM CONCRETO PRÉ-FABRICADO, DIMENSÕES 100X15X13X30 CM (COMPRIMENTO X BASE INFERIOR X BASE SUPERIOR X ALTURA), PARA VIAS URBANAS (USO VIÁRIO). AF_06/2016	M																		
10.3	EXECUÇÃO DE PAVIMENTO EM PARALELEPÍPEDOS, REJUNTAMENTO COM ARGAMASSA TRAÇO 1:3 (CIMENTO E AREIA). AF_05/2020	M2																		
10.4	PLACA ESMALTADA PARA IDENTIFICAÇÃO DE RUA, DIMENSÕES 45X20CM, FIXADA POR PARAFUSOS EM MURO	UN																		
11 RUA DAS NINFAS			C	L	H/E	A	V	P	DMT	QTDE	FATOR									
11.1	REGULARIZAÇÃO DE SUPERFÍCIES COM MOTONIVELADORA. AF_11/2019	M2																		
11.2	ASSENTAMENTO DE GUIA (MEIO-FIO) EM TRECHO RETO, CONFECCIONADA EM CONCRETO PRÉ-FABRICADO, DIMENSÕES 100X15X13X30 CM (COMPRIMENTO X BASE INFERIOR X BASE SUPERIOR X ALTURA), PARA VIAS URBANAS (USO VIÁRIO). AF_06/2016	M																		
11.3	EXECUÇÃO DE PAVIMENTO EM PARALELEPÍPEDOS, REJUNTAMENTO COM ARGAMASSA TRAÇO 1:3 (CIMENTO E AREIA). AF_05/2020	M2																		
11.4	PLACA ESMALTADA PARA IDENTIFICAÇÃO DE RUA, DIMENSÕES 45X20CM, FIXADA POR PARAFUSOS EM MURO	UN																		
12 TV. JOSÉ GOMES DA ROSA			C	L	H/E	A	V	P	DMT	QTDE	FATOR									
12.1	REGULARIZAÇÃO DE SUPERFÍCIES COM MOTONIVELADORA. AF_11/2019	M2																		

 JOSÉ SÉRGIO BEZERRA GOMES
 ENGENHEIRO CIVIL
 CREA 34.004-D/P/E

Iago Santos Calábria
 Engenheiro Civil
 CREA 1816507156

12.2	ASSENTAMENTO DE GUIA (MEIO-FIO) EM TRECHO RETO, CONFECCIONADA EM CONCRETO PRÉ-FABRICADO, DIMENSÕES 100X15X13X30 CM (COMPRIMENTO X BASE INFERIOR X BASE SUPERIOR X ALTURA), PARA VIAS URBANAS (USO VIÁRIO). AF_06/2016	M											-
													-
12.3	EXECUÇÃO DE PAVIMENTO EM PARALELEPÍPEDOS, REJUNTAMENTO COM ARGAMASSA TRAÇO 1:3 (CIMENTO E AREIA). AF_05/2020	M2											-
													-
12.4	PLACA ESMALTADA PARA IDENTIFICAÇÃO DE RUA, DIMENSÕES 45X20CM, FIXADA POR PARAFUSOS EM MURO	UN											-
													-
13 RUA JOSÉ GOMES DA ROSA			C	L	H/E	A	V	P	DMT	QTDE	FATOR		
13.1	REGULARIZAÇÃO DE SUPERFÍCIES COM MOTONIVELADORA. AF_11/2019	M2											-
													-
13.2	ASSENTAMENTO DE GUIA (MEIO-FIO) EM TRECHO RETO, CONFECCIONADA EM CONCRETO PRÉ-FABRICADO, DIMENSÕES 100X15X13X30 CM (COMPRIMENTO X BASE INFERIOR X BASE SUPERIOR X ALTURA), PARA VIAS URBANAS (USO VIÁRIO). AF_06/2016	M											240,00
	Trecho 1		20,00							2,00			40,00
	Trecho 2		12,00							2,00			24,00
	Trecho 4		10,60							2,00			21,20
	Trecho 5		17,50							2,00			35,00
	Trecho 6		10,00							2,00			20,00
	Trecho 7		20,00							2,00			40,00
	Trecho 8		17,00							2,00			34,00
	Trecho 9		12,90							2,00			25,80
13.3	EXECUÇÃO DE PAVIMENTO EM PARALELEPÍPEDOS, REJUNTAMENTO COM ARGAMASSA TRAÇO 1:3 (CIMENTO E AREIA). AF_05/2020	M2											556,48
	Trecho 1		20,00	3,85									77,00
	Trecho 2		12,00	4,00									48,00
	Trecho 3		4,80	4,00									19,20
	Trecho 4		10,60	3,75									39,75
	Trecho 5		17,50	3,75									65,63
	Trecho 6		10,00	4,20									42,00
	Trecho 7		20,00	4,60									92,00
	Trecho 8		17,00	4,55									77,35
	Trecho 9		21,00	4,55									95,55
13.4	PLACA ESMALTADA PARA IDENTIFICAÇÃO DE RUA, DIMENSÕES 45X20CM, FIXADA POR PARAFUSOS EM MURO	UN											-
													-
14 RUA ERASMO FEITOSA			C	L	H/E	A	V	P	DMT	QTDE	FATOR		
14.1	REGULARIZAÇÃO DE SUPERFÍCIES COM MOTONIVELADORA. AF_11/2019	M2											-
													-
14.2	ASSENTAMENTO DE GUIA (MEIO-FIO) EM TRECHO RETO, CONFECCIONADA EM CONCRETO PRÉ-FABRICADO, DIMENSÕES 100X15X13X30 CM (COMPRIMENTO X BASE INFERIOR X BASE SUPERIOR X ALTURA), PARA VIAS URBANAS (USO VIÁRIO). AF_06/2016	M											-
													-

 JOSÉ SÉRGIO BEZERRA CONZE
 ENGENHEIRO CIVIL
 CREA 01.07467/E

Iago Santos Calábria
 Engenheiro Civil
 CREA 1816507156

14.3	EXECUÇÃO DE PAVIMENTO EM PARALELEPÍEDOS, REJUNTAMENTO COM ARGAMASSA TRAÇO 1:3 (CIMENTO E AREIA). AF_05/2020	M2																		-
																				-
14.4	EXECUÇÃO DE PASSEIO (CALÇADA) OU PISO DE CONCRETO COM CONCRETO MOLDADO IN LOCO, FEITO EM OBRA, ACABAMENTO CONVENCIONAL, ESPESSURA 6 CM, ARMADO. AF_07/2016	M2																		-
																				-
14.5	PLACA ESMALTADA PARA IDENTIFICAÇÃO DE RUA, DIMENSÕES 45X20CM, FIXADA POR PARAFUSOS EM MURO	UN																		-
																				-
15 RUA PASTOR JOÃO CUNHA			C	L	H/E	A	V	P	DMT	QTDE	FATOR									
15.1	REGULARIZAÇÃO DE SUPERFÍCIES COM MOTONIVELADORA. AF_11/2019	M2																		-
																				-
15.2	ASSENTAMENTO DE GUIA (MEIO-FIO) EM TRECHO RETO, CONFECCIONADA EM CONCRETO PRÉ-FABRICADO, DIMENSÕES 100X15X13X30 CM (COMPRIMENTO X BASE INFERIOR X BASE SUPERIOR X ALTURA), PARA VIAS URBANAS (USO VIÁRIO). AF_06/2016	M																		-
																				-
15.3	EXECUÇÃO DE PAVIMENTO EM PARALELEPÍEDOS, REJUNTAMENTO COM ARGAMASSA TRAÇO 1:3 (CIMENTO E AREIA). AF_05/2020	M2																		-
																				-
15.4	PLACA ESMALTADA PARA IDENTIFICAÇÃO DE RUA, DIMENSÕES 45X20CM, FIXADA POR PARAFUSOS EM MURO	UN																		-
																				-
16 RUA DA UNIÃO			C	L	H/E	A	V	P	DMT	QTDE	FATOR									
16.1	REGULARIZAÇÃO DE SUPERFÍCIES COM MOTONIVELADORA. AF_11/2019	M2																		-
																				-
16.2	ASSENTAMENTO DE GUIA (MEIO-FIO) EM TRECHO RETO, CONFECCIONADA EM CONCRETO PRÉ-FABRICADO, DIMENSÕES 100X15X13X30 CM (COMPRIMENTO X BASE INFERIOR X BASE SUPERIOR X ALTURA), PARA VIAS URBANAS (USO VIÁRIO). AF_06/2016	M																		-
																				-
16.3	EXECUÇÃO DE PAVIMENTO EM PARALELEPÍEDOS, REJUNTAMENTO COM ARGAMASSA TRAÇO 1:3 (CIMENTO E AREIA). AF_05/2020	M2																		-
																				-
16.4	PLACA ESMALTADA PARA IDENTIFICAÇÃO DE RUA, DIMENSÕES 45X20CM, FIXADA POR PARAFUSOS EM MURO	UN																		-
																				-
17 RUA AMÉLIA GINO BARROS			C	L	H/E	A	V	P	DMT	QTDE	FATOR									
17.1	REGULARIZAÇÃO DE SUPERFÍCIES COM MOTONIVELADORA. AF_11/2019	M2																		-

17.2	ASSENTAMENTO DE GUIA (MEIO-FIO) EM TRECHO RETO, CONFECCIONADA EM CONCRETO PRÉ-FABRICADO, DIMENSÕES 100X15X13X30 CM (COMPRIMENTO X BASE INFERIOR X BASE SUPERIOR X ALTURA), PARA VIAS URBANAS (USO VIÁRIO). AF_06/2016	M												-
17.3	EXECUÇÃO DE PAVIMENTO EM PARALELEPÍEDOS, REJUNTAMENTO COM ARGAMASSA TRAÇO 1:3 (CIMENTO E AREIA). AF_05/2020	M2												-
17.4	PLACA ESMALTADA PARA IDENTIFICAÇÃO DE RUA. DIMENSÕES 45X20CM, FIXADA POR PARAFUSOS EM MURO	UN												-
10 SERVIÇOS COMPLEMENTARES														
18.1	PLACA DE INAUGURACAO METALICA, *40* CM X *60* CM	UN												-
														-
														-

 Iago Santos Calábria
 Engenheiro Civil
 CREA 1816507156

 JOSÉ SÉRGIO BEZERRA GOMES
 ENGENHEIRO CIVIL
 CREA 34.004.976

PREFEITURA MUNICIPAL DE GRAVATÁ



SECRETARIA DE OBRAS E SERVIÇOS PÚBLICOS

OBJETO Contratação de Empresa de Engenharia para execução dos serviços de Pavimentação em Paralelepípedo Granítico nas Ruas: Joaquim Dias, Severino Bezerra Torres, Agenor César, Frei Caneca, Felipe Camarão, Clara, José De Lucena E Silva, Luciana Felix Da Silva, Francisco Antônio De Almeida, Das Ninfas, Travessa José Gomes Da Rosa, José Gomes Da Rosa, Erasmo Feitosa, Pastor João Cunha, União E Amélia Gino Barros, No Município De Gravata/PE - FEM 15

RELATÓRIO FOTOGRÁFICO - BM Nº 06

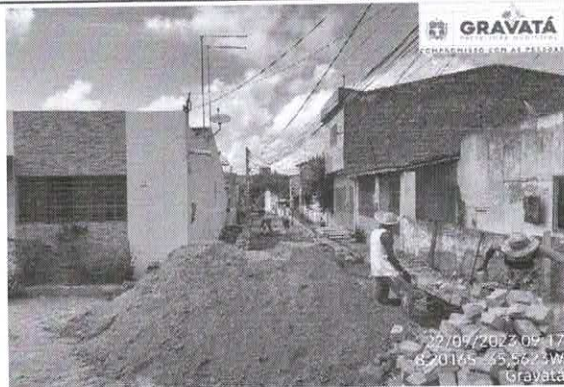
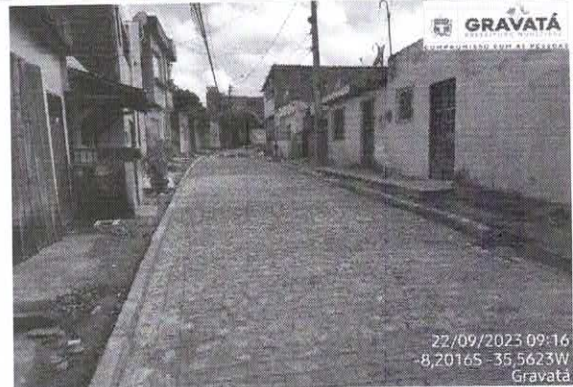

DR. SÉRGIO BEZERRA GOMES
ENGENHEIRO CIVIL
C.R.E.A. 1816507156

Iago Santos Calabria
Engenheiro Civil
CREA 1816507156