

RELATÓRIO FOTOGRÁFICO

OBRA:	ESCOLA NOVA FNDE (AO LADO DA RODOVIÁRIA)	BM:	01
CONTRATADA:	NUNES E CAVALCANTI CONSTRUÇÕES	PERÍODO:	12/10/2023 Á 28/11/2023

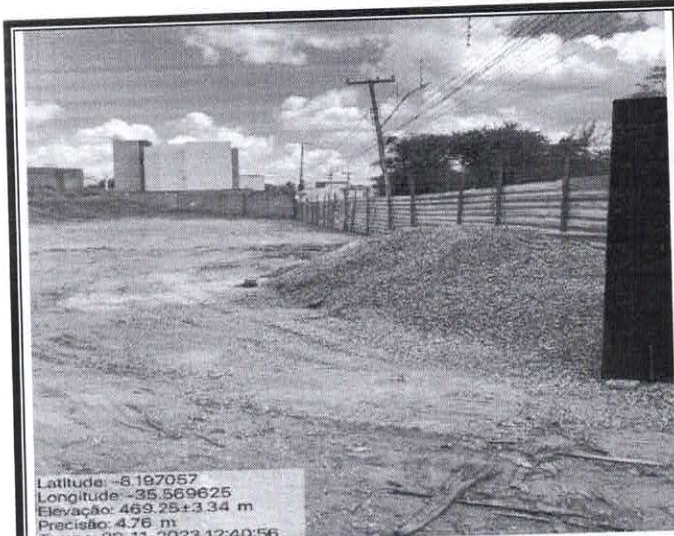

LIMPEZA DE TERRENO

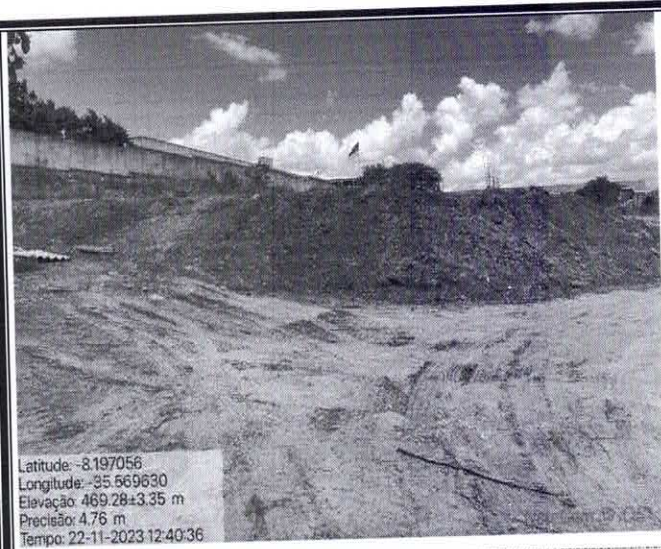

LIMPEZA DE TERRENO

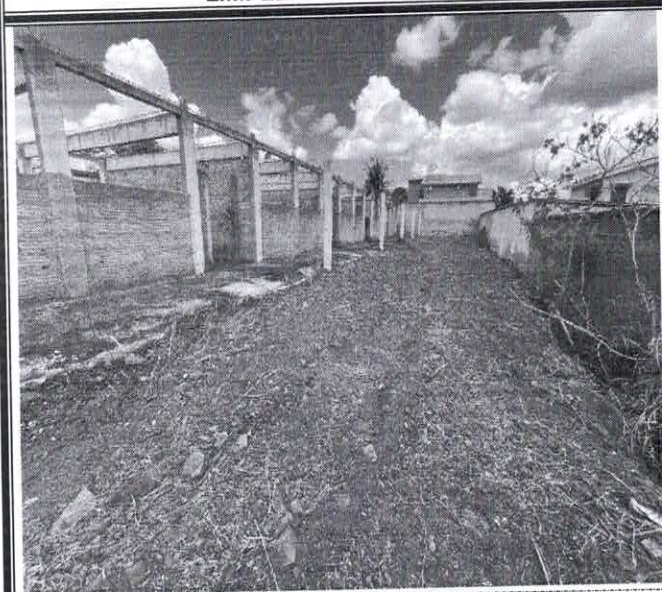

LIMPEZA DE TERRENO

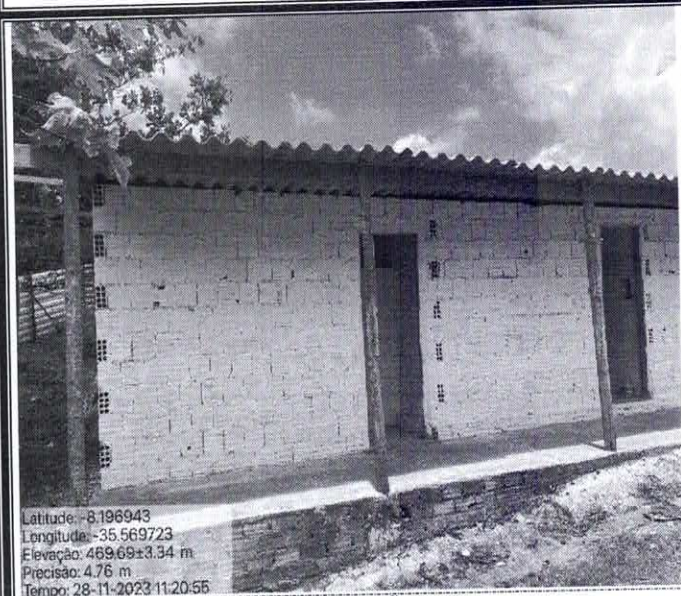

BARRACÃO

MARCELO FERREIRA CARVALHO
 Engenheiro Civil
 CREA 57390 PE

Alessandro Leite Cavalcanti
ALESSANDRO LEITE CAVALCANTI

RELATÓRIO FOTOGRÁFICO

OBRA:	ESCOLA NOVA FNDE (AO LADO DA RODOVIÁRIA)	BM:	01
CONTRATADA:	NUNES E CAVALCANTI CONSTRUÇÕES	PERÍODO:	12/10/2023 À 28/11/2023

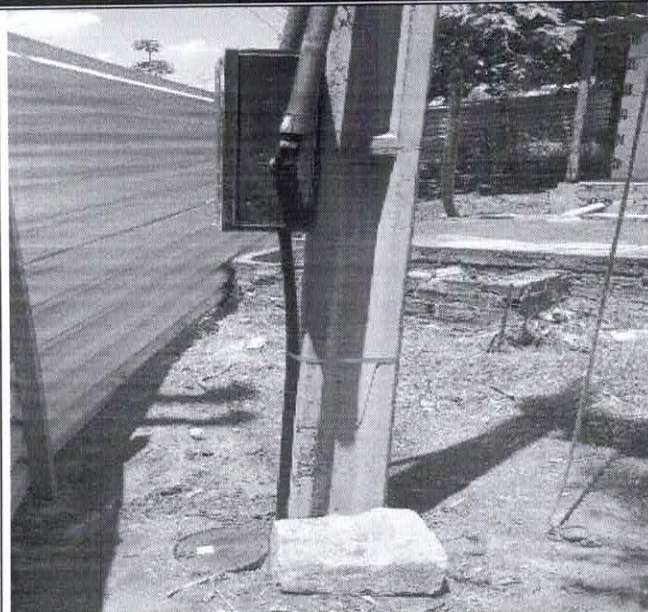

INTALAÇÃO ELÉTRICA PROVISÓRIA



Latitude: -8.197126
 Longitude: -35.569711
 Elevação: 470.99±3.00 m
 Precisão: 3.54 m
 Tempo: 28-11-2023 11:26:12

TAPUME



Latitude: -8.197085
 Longitude: -35.569682
 Elevação: 468.41±3.34 m
 Precisão: 4.76 m
 Tempo: 22-11-2023 12:41:23

PORTÃO

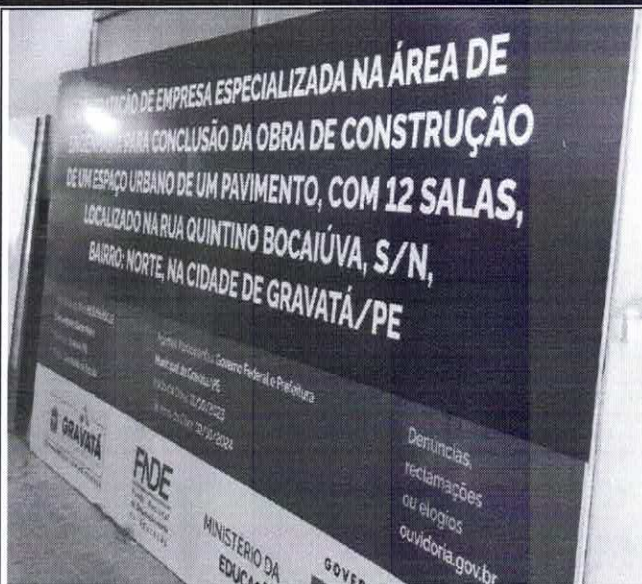

PLACA DE OBRA

Kassyo Ferraz de Carvalho
 Engenheiro Civil
 CREA 57.390 PE

Alessandro Leite Cavalcanti
ALESSANDRO LEITE CAVALCANTI