

# RELATÓRIO FOTOGRÁFICO

OBRA:	ESCOLA NOVA FNDE (AO LADO DA RODOVIÁRIA)	BM:	02
CONTRATADA:	NUNES E CAVALCANTI CONSTRUÇÕES	PERÍODO:	29/11/2023 e 02/02/2024

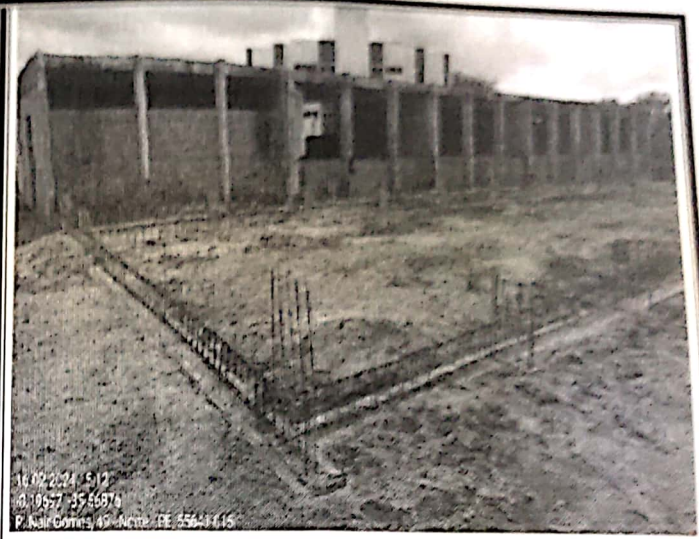

LOCAÇÃO DA OBRA



ARMAÇÃO

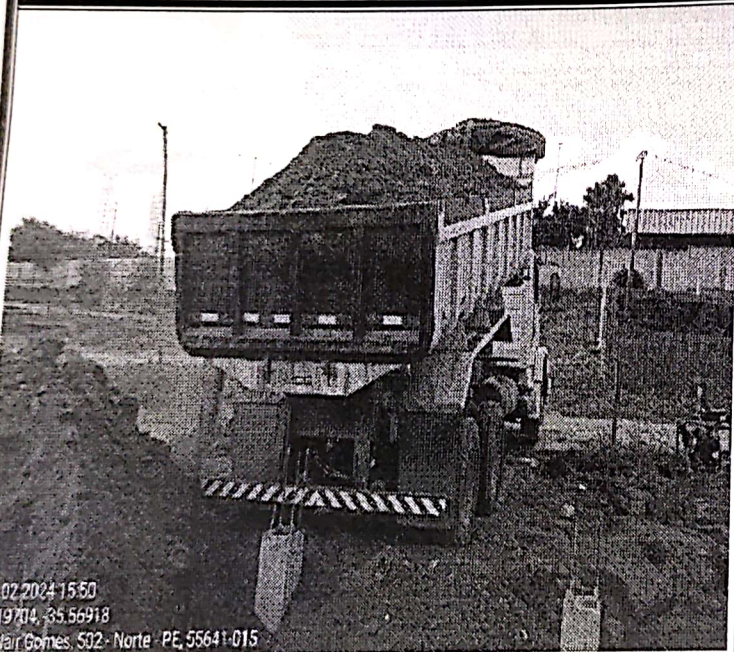

ATERRO

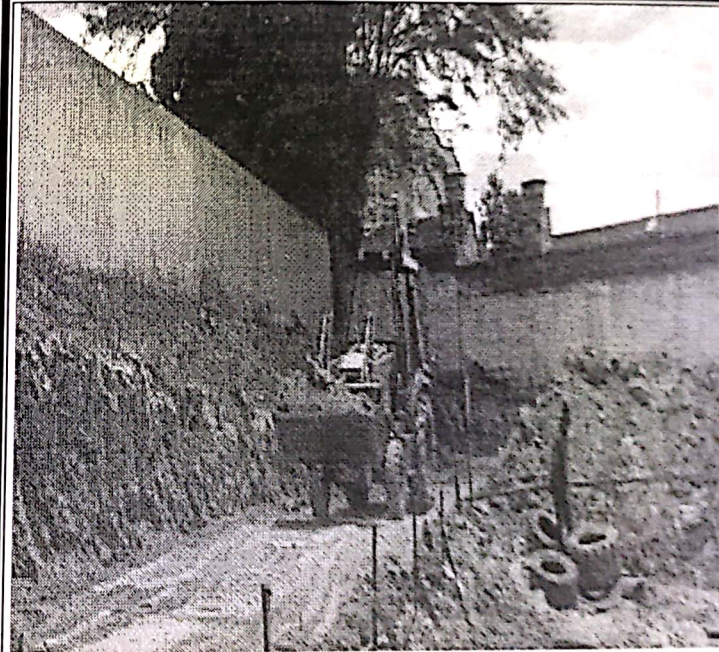

REATERRO



# RELATÓRIO FOTOGRÁFICO

OBRA: ESCOLA NOVA FNDE (AO LADO DA RODOVIÁRIA)  
CONTRATADA: NUNES E CAVALCANTI CONSTRUÇÕES

BM: 02  
PERÍODO: 29/11/2023 e 02/02/2024



REPARO FUNDO DE VALA



FORMA, CONCRETO E ARMAÇÃO DE PILAR

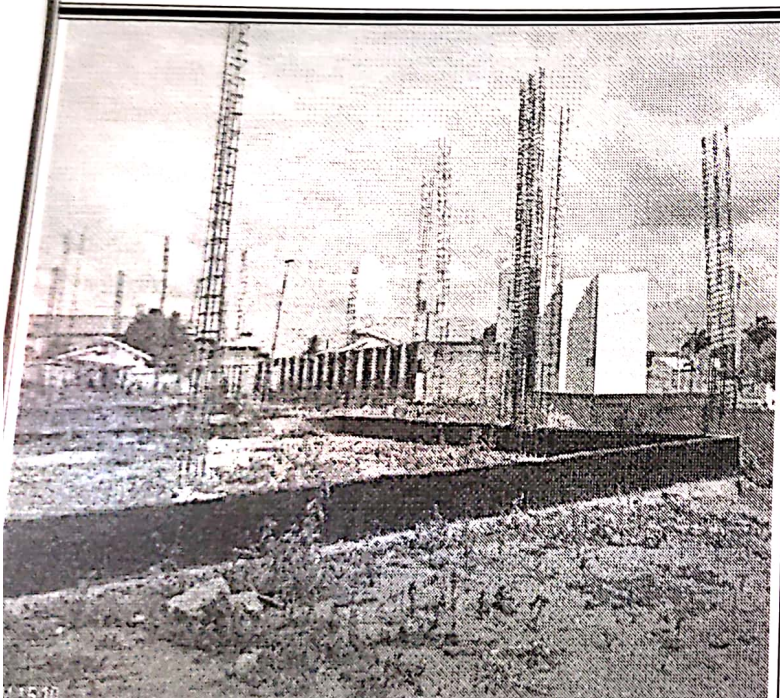

IMPERMEABILIZAÇÃO

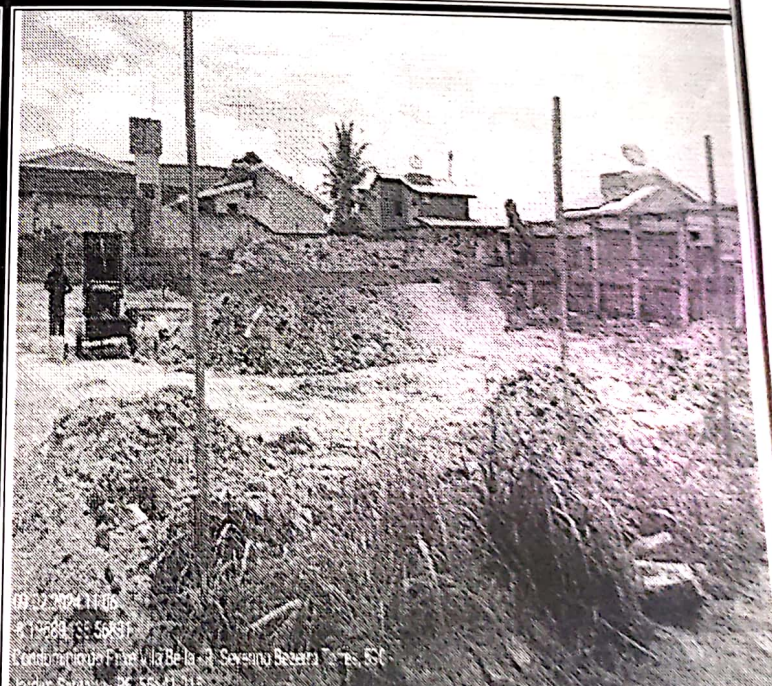

LOCAÇÃO DA QUADRA