



GOVERNO MUNICIPAL DE GRAVATÁ
Estado de Pernambuco

LEI ORÇAMENTÁRIA ANUAL

LOOA

2020



NAAP.



**PREFEITURA DE GRAVATÁ
ESTADO DE PERNAMBUCO**

LEI Nº. 3.810, de 09 de dezembro de 2019.

EMENTA: Estima a RECEITA e fixa a DESPESA do Município para o exercício de 2020.

O PREFEITO DO MUNICÍPIO DE GRAVATÁ, Estado de Pernambuco, no uso das atribuições conferidas pelo art. 165 da Constituição Federal e do art. 124, § 1º, inciso III da Constituição do Estado de Pernambuco, com a redação alterada pela Emenda Constitucional nº 31/2008, faço saber que a Câmara Municipal de Vereadores aprovou e eu sanciono a seguinte lei:

**CAPÍTULO I
Seção Única
Da Abrangência**

Art. 1º Esta Lei estima a Receita do Município para o exercício financeiro de 2020 no montante de R\$ 265.000.000,00 (duzentos e sessenta e cinco milhões de reais) e fixa a Despesa em igual valor, compreendendo, nos termos do art. 165, § 5º da Constituição Federal e da Lei de Diretrizes Orçamentárias:

I - o orçamento fiscal, referente aos Poderes do Município, seus fundos, órgãos e entidades da Administração Pública Municipal direta e indireta;

II - o orçamento da seguridade social, abrangendo às entidades e órgãos da Administração direta e indireta, incluídos fundos, responsáveis pela saúde, previdência e assistência social.



**PREFEITURA DE GRAVATÁ
ESTADO DE PERNAMBUCO**

**CAPÍTULO II
DO ORÇAMENTO FISCAL E DA SEGURIDADE SOCIAL**

Seção I

Da Estimativa da Receita

Art. 2º A receita orçamentária total é estimada em R\$ 265.000.000,00 (duzentos e sessenta e cinco milhões de reais) e desdobrada da seguinte forma:

I - Orçamento Fiscal: R\$ 221.579.000,00 (duzentos e vinte e um milhões, quinhentos e setenta e nove mil reais);

II - Orçamento da Seguridade Social no valor de R\$ 43.421.000,00 (quarenta e três milhões, quatrocentos e vinte e um mil reais), onde:

a) R\$ 24.000.000,00 (vinte e quatro milhões de reais) compreende receitas de saúde;

b) R\$ 3.701.000,00 (três milhões, setecentos e um mil reais) compreende receitas de assistência social;

c) R\$ 15.720.000,00 (quinze milhões, setecentos e vinte mil reais); compreende as receitas do Regime Próprio de Previdência Social (RPPS).

Art. 3º As receitas são estimadas por Categoria Econômica, segundo a origem dos recursos, conforme o disposto no Anexo 01.

Art. 4º As Receitas estimadas no orçamento serão arrecadadas na forma da legislação em vigor, de acordo com o desdobramento constante do Anexo 02.

Seção II

Da Fixação da Despesa

Art. 5º A Despesa total é fixada nos Orçamentos Fiscal e da Seguridade Social, no mesmo valor da Receita, discriminada por Função, Poderes e Órgãos, em R\$ 265.000.000,00



**PREFEITURA DE GRAVATÁ
ESTADO DE PERNAMBUCO**

(duzentos e sessenta e cinco milhões de reais); e desdobrada nos termos da Lei de Diretrizes Orçamentárias da seguinte forma:

I - Orçamento Fiscal: R\$ 194.081.000,00 (cento e noventa e quatro milhões e oitenta e um mil reais);

II - Orçamento da Seguridade Social, no valor de R\$ 70.919.000,00 (setenta milhões, novecentos e dezenove mil reais), onde:

a) R\$ 44.179.000,00 (quarenta e quatro milhões, cento e setenta e nove mil reais) compreende despesas com saúde;

b) R\$ 9.317.000,00 (nove milhões, trezentos e dezessete mil reais) são despesas com assistência social;

c) R\$ 17.423.000,00 (dezessete milhões, quatrocentos e vinte e três mil reais) são despesas com o Regime Próprio de Previdência Social.

Parágrafo Único. Do Montante das despesas fixadas nas alíneas "a", "b" e "c", do inciso II deste artigo, R\$ 27.498.000,00 (vinte e sete milhões, quatrocentos e noventa e oito mil reais) serão custeadas com recursos do Orçamento Fiscal.

Seção III

Da Distribuição da Despesa por Órgãos

Art. 6º A Despesa Total, fixada por Funções, Subfunções, Projetos, Atividades e Operações Especiais dos Poderes e Órgãos, está discriminada nos Anexos 06 a 09 desta Lei, consoante disposições da Lei Federal nº 4.320/64 e regulamentações específicas.

Art. 7º As categorias econômicas e despesas por grupos estão demonstradas de forma analítica, individualizada por órgão, no Anexo 02 e consolidadas no Resumo da Natureza da Despesa.



**PREFEITURA DE GRAVATÁ
ESTADO DE PERNAMBUCO**

Seção IV

Da Autorização para Abertura de Crédito Adicional Suplementar

Art. 8º Fica o Poder Executivo autorizado a abrir créditos adicionais suplementares até o valor correspondente a 40% (quarenta por cento) da despesa fixada nos orçamentos, fiscal e da seguridade social, com a finalidade de incorporar valores que excedam as previsões constantes desta Lei, mediante a utilização de recursos permitidos no § 1º do art. 43 da Lei nº 4.320/64 e disposições da LDO para 2020.

§ 1º O limite estabelecido no caput será duplicado para as suplementações de dotações para atendimento das seguintes despesas:

- I - pessoal e encargos sociais;
- II - pagamentos do sistema previdenciário;
- III - pagamento do serviço da dívida;
- IV - pagamento das despesas correntes relativas à operacionalização do Sistema Único de Saúde e do Sistema Municipal de Ensino e assistência social;
- V - transferências de fundos ao Poder Legislativo;
- VI - despesas vinculadas a convênios, bem como sua contrapartida;

§ 2º Para efeito da execução orçamentária, a discriminação, o remanejamento e a inclusão dos elementos em cada grupo de despesa das atividades, projetos e operações especiais, constantes da presente Lei e de créditos adicionais, serão efetuados mediante registro contábil diretamente no sistema informatizado de execução financeira do orçamento, independentemente de formalização legal específica.

§ 3º Durante a execução orçamentária, o Poder Executivo, autorizado por Lei, poderá incluir novos projetos, atividades ou operações especiais nos orçamentos das unidades administrativas e gestoras, na forma de crédito especial.



PREFEITURA DO MUNICÍPIO DE GRAVATÁ

R CLETO CAMPELO, 268 - CNPJ:11049830/0001-20

Orçamento Programa - Exercício de 2020

LEGISLAÇÃO DA RECEITA

(Inc. III, § 1º, Art.2º)

Quadro 11

Page 1

| Codigo | Discriminação | Fonte | Legislacao |
|----------------|---|--------|--|
| 1000.00.0.0.00 | RECEITAS CORRENTES | | |
| 1100.00.0.0.00 | IMPOSTOS, TAXAS E CONTRIBUIÇÕES DE MELHORIA | | |
| 1110.00.0.0.00 | IMPOSTOS | | |
| 1113.00.0.0.00 | IMPOSTOS SOBRE A RENDA E PROVENTOS DE QUALQUER NATUREZA | | |
| 1113.03.0.0.00 | IMPOSTO SOBRE A RENDA - RETIDO NA FONTE | | |
| 1113.03.1.0.00 | IMPOSTO SOBRE A RENDA - RETIDO NA FONTE - TRABALHO | | |
| 1113.03.1.1.00 | IRRF - TRABALHO - PRINCIPAL | 01 110 | Art. 158 inciso I da CF, Código Tributário do Município |
| 1113.03.4.0.00 | IMPOSTO SOBRE A RENDA - RETIDO NA FONTE - OUTROS RENDIMENTOS | | |
| 1113.03.4.1.00 | IRRF - OUTROS RENDIMENTOS - PRINCIPAL | 01 110 | Art. 158 inciso I da CF, Código Tributário do Município |
| 1118.00.0.0.00 | IMPOSTOS ESPECÍFICOS DE ESTADOS, DF E MUNICÍPIOS | | |
| 1118.01.0.0.00 | IMPOSTOS SOBRE O PATRIMÔNIO PARA ESTADOS/DF/MUNICÍPIOS | | |
| 1118.01.1.0.00 | IMPOSTO SOBRE A PROPRIEDADE PREDIAL E TERRITORIAL URBANA | | |
| 1118.01.1.1.00 | IPTU - PRINCIPAL | 01 110 | Art. 156 inciso I da CF, Código Tributário do Município |
| 1118.01.1.2.00 | IPTU - MULTAS E JUROS DE MORA | 01 110 | Código Tributário do Município |
| 1118.01.1.3.00 | IPTU - DÍVIDA ATIVA | 01 110 | Código Tributário do Município |
| 1118.01.1.4.00 | IPTU - DÍVIDA ATIVA - MULTAS E JUROS DE MORA | 01 110 | Código Tributário do Município |
| 1118.01.4.0.00 | IMP. TRANSMISSÃO "INTER VIVOS" DE BENS IMÓVEIS E DIREITOS | | |
| 1118.01.4.1.00 | ITBI - PRINCIPAL | 01 110 | Art. 156 inciso II da CF, Código Tributário do Município |
| 1118.01.4.2.00 | ITBI - MULTAS E JUROS DE MORA | 01 110 | Código Tributário do Município |
| 1118.01.4.3.00 | ITBI - DÍVIDA ATIVA | 01 110 | Código Tributário do Município |
| 1118.01.4.4.00 | ITBI - DÍVIDA ATIVA - MULTAS E JUROS DE MORA | 01 110 | Código Tributário do Município |
| 1118.02.0.0.00 | IMPOSTOS SOBRE A PRODUÇÃO, CIRCULAÇÃO DE MERCADORIAS E SERVIÇOS | | |
| 1118.02.3.0.00 | IMPOSTO SOBRE SERVIÇOS DE QUALQUER NATUREZA | | |
| 1118.02.3.1.01 | IMPOSTO SOBRE SERVIÇOS DE QUALQUER NATUREZA - PRINCIPAL | 01 110 | Art. 156 inciso II da CF, Código Tributário do Município |
| 1118.02.3.1.02 | IMPOSTO SOBRE SERV. DE QUALQUER NATUREZA - SIMPLES NACIONAL | 01 110 | Art. 156 inciso II da CF, Código Tributário do Município |
| 1118.02.3.2.00 | ISS - MULTAS E JUROS DE MORA | 01 110 | Código Tributário do Município |
| 1118.02.3.3.00 | ISS - DÍVIDA ATIVA | 01 110 | Código Tributário do Município |



PREFEITURA DO MUNICÍPIO DE GRAVATÁ

R. CLETO CAMPELO, 268 - CNPJ:11049830/0001-20

Orçamento Programa - Exercício de 2020

LEGISLAÇÃO DA RECEITA

(Inc. III, § 1º, Art.2º)

| Codigo | Discriminação | Fonte | Legislacao |
|----------------|---|--------|--------------------------------|
| 1118.02.3.4.00 | ISS - DIVIDA ATIVA - MULTAS E JUROS DE MORA | 01 110 | Código Tributário do Município |
| 1120.00.0.0.00 | TAXAS | | |
| 1121.00.0.0.00 | TAXAS PELO EXERCÍCIO DO PODER DE POLÍCIA | | |
| 1121.04.0.0.00 | TAXA DE CONTROLE E FISCALIZAÇÃO AMBIENTAL | | |
| 1121.04.1.0.00 | TAXA DE CONTROLE E FISCALIZAÇÃO AMBIENTAL | | |
| 1121.04.1.1.00 | TAXA CONTROLE/FISCALIZAÇÃO AMBIENTAL - PRINCIPAL | 01 110 | Código Tributário do Município |
| 1122.00.0.0.00 | TAXAS PELA PRESTAÇÃO DE SERVIÇOS | | |
| 1122.01.0.0.00 | TAXAS PELA PRESTAÇÃO DE SERVIÇOS | | |
| 1122.01.1.0.00 | TAXAS PELA PRESTAÇÃO DE SERVIÇOS | | |
| 1122.01.1.1.01 | TAXA DE CEMITÉRIOS | 01 110 | Código Tributário do Município |
| 1122.01.1.1.02 | TAXA DE LIMPEZA PÚBLICA | 01 110 | Código Tributário do Município |
| 1122.01.1.1.03 | TAXA DE EXPEDIENTE | 01 110 | Código Tributário do Município |
| 1122.01.1.1.04 | OUTRAS TAXAS PELA PRESTAÇÃO DE SERVIÇOS | 01 110 | Código Tributário do Município |
| 1122.01.1.1.05 | EMOLUMENTOS E CUSTAS JUDICIAIS | 01 110 | Código Tributário do Município |
| 1122.01.1.1.06 | TAXAS DE HONORÁRIOS ADVOCATÍCIOS | 01 110 | Código Tributário do Município |
| 1122.01.1.2.01 | TAXA DE LIMPEZA PÚBLICA - MULTAS E JUROS DE MORA | 01 110 | Código Tributário do Município |
| 1122.01.1.2.02 | TAXA DE CEMITÉRIOS - MULTAS E JUROS DE MORA | 01 110 | Código Tributário do Município |
| 1122.01.1.2.03 | TAXAS DE HONORÁRIOS ADVOCATÍCIOS - MULTAS E JUROS | 01 110 | Código Tributário do Município |
| 1122.01.1.3.01 | TAXA DE LIMPEZA PÚBLICA - DÍVIDA ATIVA | 01 110 | Código Tributário do Município |
| 1122.01.1.4.00 | TAXAS PRESTAÇÃO DE SERVIÇOS-DÍVIDA ATIVA-MULTAS/JUROS MORA | 01 110 | Código Tributário do Município |
| 1128.00.0.0.00 | TAXAS - ESPECÍFICAS DE ESTADOS, DF E MUNICÍPIOS | | |
| 1128.01.0.0.00 | TAXAS DE INSPEÇÃO, CONTROLE E FISCALIZAÇÃO | | |
| 1128.01.1.0.00 | TAXA DE FISCALIZAÇÃO DE VIGILÂNCIA SANITÁRIA | | |
| 1128.01.1.1.00 | TAXA DE FISCALIZAÇÃO DE VIGILÂNCIA SANITÁRIA - PRINCIPAL | 01 110 | Código Tributário do Município |
| 1128.01.1.2.00 | TAXA FISCALIZAÇÃO-VIGILÂNCIA SANITÁRIA-MULTAS/JUROS MORA | 01 110 | Código Tributário do Município |
| 1128.01.1.4.00 | TAXA FISCAL-VIGILÂNCIA SANITÁRIA-D. ATIVA-MULTAS/JUROS MORA | 01 110 | Código Tributário do Município |



PREFEITURA DO MUNICÍPIO DE GRAVATÁ

R. CLETO CAMPELO, 268 - CNPJ:11049830/0001-20

Orçamento Programa - Exercício de 2020

LEGISLAÇÃO DA RECEITA

(Inc. III, § 1º, Art.2º)

| Codigo | Discriminação | Fonte | Legislacao |
|----------------|--|--------|--------------------------------|
| 1128.01.9.0.00 | TAXAS DE INSPEÇÃO, CONTROLE E FISCALIZAÇÃO - OUTRAS | 01 110 | Código Tributário do Município |
| 1128.01.9.1.01 | TAXA DE LICENÇA P/ FUNCION. DE ESTAB. COMERCIAL, INDUSTRIAL | 01 110 | Código Tributário do Município |
| 1128.01.9.1.02 | TAXA DE PUBLICIDADE COMERCIAL | 01 110 | Código Tributário do Município |
| 1128.01.9.1.03 | TAXA DE LICENÇA PARA EXECUÇÃO DE OBRAS | 01 110 | Código Tributário do Município |
| 1128.01.9.1.04 | TAXA DE UTILIZAÇÃO DE ÁREA DE DOMÍNIO PÚBLICO | 01 110 | Código Tributário do Município |
| 1128.01.9.1.05 | TAXA PARA APROVAÇÃO DE PROJETO DE CONSTRUÇÃO CIVIL | 01 110 | Código Tributário do Município |
| 1128.01.9.1.06 | TAXA DE APREENSÃO E LIBERAÇÃO DE ANIMAIS | 01 110 | Código Tributário do Município |
| 1128.01.9.1.07 | TAXA DE SERVIÇOS ADMINISTRATIVOS | 01 110 | Código Tributário do Município |
| 1128.01.9.1.08 | TAXA DE ARRECADADAÇÃO DE FEIRA | 01 110 | Código Tributário do Município |
| 1128.01.9.1.09 | TAXA DE FISCALIZAÇÃO | 01 110 | Código Tributário do Município |
| 1128.01.9.1.11 | OUTRAS TAXAS DE INSPEÇÃO, CONTROLE E FISCALIZAÇÃO | 01 110 | Código Tributário do Município |
| 1128.01.9.2.00 | TAXAS INSPEÇÃO/CONTROLE/FISCALIZAÇÃO-OUTRAS-MULTAJUROS MORA | 01 110 | Código Tributário do Município |
| 1128.01.9.2.01 | TAXA DE LICENÇA DE FUNCIONAMENTO - MULTAS E JUROS | 01 110 | Código Tributário do Município |
| 1128.01.9.2.02 | TAXA DE HABITE-SE - MULTAS E JUROS | 01 110 | Código Tributário do Município |
| 1128.01.9.2.03 | TAXA DE PUBLICIDADE COMERCIAL - MULTAS E JUROS | 01 110 | Código Tributário do Município |
| 1128.01.9.2.05 | TAXA DE UTIL. DE ÁREA DE DOMÍNIO PÚBLICO - MULTAS E JUROS | 01 110 | Código Tributário do Município |
| 1128.01.9.2.06 | TAXA DE SERVIÇOS ADMINISTRATIVOS - MULTAS E JUROS | 01 110 | Código Tributário do Município |
| 1128.01.9.3.01 | TAXA DE LICENÇA DE FUNCIONAMENTO - DÍVIDA ATIVA | 01 110 | Código Tributário do Município |
| 1128.01.9.3.02 | TAXA DE LICENÇA PARA EXECUÇÃO DE OBRAS - DÍVIDA ATIVA | 01 110 | Código Tributário do Município |
| 1128.01.9.3.03 | TAXA DE UTILIZAÇÃO DE ÁREA DE DOMÍNIO PÚBLICO - DÍVIDA ATIVA | 01 110 | Código Tributário do Município |
| 1128.01.9.3.04 | TAXA DE PUBLICIDADE COMERCIAL - DÍVIDA ATIVA | 01 110 | Código Tributário do Município |
| 1128.01.9.3.06 | TAXA DE SERVIÇOS ADMINISTRATIVOS - DÍVIDA ATIVA | 01 110 | Código Tributário do Município |
| 1128.01.9.4.01 | TAXA DE LIC P/ EXEC DE OBRAS - DÍVIDA ATIVA - MULTAS E JUROS | 01 110 | Código Tributário do Município |
| 1128.01.9.4.02 | TAXA DE LIC DE FUNCIONAMENTO - DÍVIDA ATIVA - MULTAS E JUROS | 01 110 | Código Tributário do Município |



PREFEITURA DO MUNICÍPIO DE GRAVATÁ

R CLETO CAMPELO, 268 - CNPJ:11049830/0001-20

Orçamento Programa - Exercício de 2020

LEGISLAÇÃO DA RECEITA

(Inc. III, § 1º, Art.2º)

Quadro 11

Page 4

| Codigo | Discriminação | Fonte | Legislacao |
|----------------|--|--------|---|
| 1128.01.9.4.03 | TAXA DE PUBLICIDADE COMERCIAL - DÍVIDA ATIVA -MULTAS E JUROS | 01 110 | Código Tributário do Município |
| 1128.01.9.4.04 | TAXA DE UTIL. DE ÁREA DE D. PÚBLICO - DÍVIDA ATIVA - M. E JU | 01 110 | Código Tributário do Município |
| 1128.01.9.4.05 | TAXA DE SERVIÇOS ADMINISTRATIVOS - DÍVIDA ATIVA - M. E JUROS | 01 110 | Código Tributário do Município |
| 1200.00.0.0.00 | CONTRIBUIÇÕES | | |
| 1210.00.0.0.00 | CONTRIBUIÇÕES SOCIAIS | | |
| 1218.00.0.0.00 | CONTRIBUIÇÕES SOCIAIS ESPECÍFICAS DE ESTADOS/DF E MUNICÍPIOS | | |
| 1218.01.0.0.00 | CONTRIB. SERVIDOR CIVIL P/ PLANO SEGURIDADE SOCIAL-CPSSS | | |
| 1218.01.1.0.00 | CPSSS DO SERVIDOR CIVIL ATIVO | | |
| 1218.01.1.1.01 | CPSSS DO SERVIDOR - FUN FIN - PM | 01 600 | Art. 149 Parágrafo 1º da Constituição Federal |
| 1218.01.1.1.02 | CPSSS DO SERVIDOR - FUN FIN - FMS | 01 600 | Art. 149 Parágrafo 1º da Constituição Federal |
| 1218.01.1.1.03 | CPSSS DO SERVIDOR - FUN FIN - FMAS | 01 600 | Art. 149 Parágrafo 1º da Constituição Federal |
| 1218.01.1.1.04 | CPSSS DO SERVIDOR - FUN FIN - CÂMARA | 01 600 | Art. 149 Parágrafo 1º da Constituição Federal |
| 1218.01.1.1.05 | CPSSS DO SERVIDOR - FUN FIN - IPSEG | 01 600 | Art. 149 Parágrafo 1º da Constituição Federal |
| 1218.01.1.1.06 | CPSSS DO SERVIDOR - FUN FIN - PESSOAL CEDIDO | 01 600 | Art. 149 Parágrafo 1º da Constituição Federal |
| 1218.01.1.1.07 | CPSSS DO SERVIDOR - FUN PREV - PM | 01 600 | Art. 149 Parágrafo 1º da Constituição Federal |
| 1218.01.1.1.08 | CPSSS DO SERVIDOR CIVIL - FUN PREV - FMS | 01 600 | Art. 149 Parágrafo 1º da Constituição Federal |
| 1218.01.1.1.09 | CPSSS DO SERVIDOR - FUN PREV - CÂMARA | 01 600 | Art. 149 Parágrafo 1º da Constituição Federal |
| 1218.01.1.1.10 | CPSSS DO SERVIDOR - FUN PREV - PESSOAL CEDIDO | 01 600 | Art. 149 Parágrafo 1º da Constituição Federal |
| 1218.01.1.2.01 | CPSSS DO SERVIDOR-MULTAS E JUROS DE MORA FUN FIN | 01 600 | Art. 149 Parágrafo 1º da Constituição Federal |
| 1218.01.1.2.02 | CPSSS DO SERVIDOR-MULTAS E JUROS DE MORA FUN PREV | 01 600 | Art. 149 Parágrafo 1º da Constituição Federal |
| 1218.01.2.0.00 | CPSSS DO SERVIDOR CIVIL INATIVO | | |
| 1218.01.2.1.01 | CPSSS DO SERVIDOR CIVIL INATIVO | 01 600 | Art. 149 Parágrafo 1º da Constituição Federal |
| 1218.01.3.0.00 | CPSSS DO SERVIDOR CIVIL - PENSIONISTAS | | |
| 1218.01.3.1.01 | CPSSS DO SERVIDOR CIVIL - PENSIONISTAS | 01 600 | Art. 149 Parágrafo 1º da Constituição Federal |
| 1218.02.0.0.00 | CPSSS - PARCELAMENTOS - ESPECÍFICO DE EST/DF/MUN | | |



PREFEITURA DO MUNICÍPIO DE GRAVATÁ
R CLETO CAMPELO, 268 - CNPJ:11049830/0001-20

Orçamento Programa - Exercício de 2020

LEGISLAÇÃO DA RECEITA
(Inc. III, § 1º, Art.2º)

Quadro 11

Page 5

| Código | Discriminação | Fonte | Legislação |
|----------------|--|--------|---|
| 1218.02.1.0.00 | CPSSS - PARCELAMENTOS - DO SERVIDOR CIVIL ATIVO | | |
| 1218.02.1.1.01 | CPSSS - PARCELAMENTOS - DO SERVIDOR PM FUN FIN | 01 600 | Art. 149 Parágrafo 1º da Constituição Federal |
| 1218.02.1.1.02 | CPSSS - PARCELAMENTOS - DO SERVIDOR FMS FUN FIN | 01 600 | Art. 149 Parágrafo 1º da Constituição Federal |
| 1218.02.1.1.03 | CPSSS - PARCELAMENTOS - DO SERVIDOR PM FUN PREV | 01 600 | Art. 149 Parágrafo 1º da Constituição Federal |
| 1218.02.1.1.04 | CPSSS - PARCELAMENTOS - DO SERVIDOR FMS FUN PREV | 01 600 | Art. 149 Parágrafo 1º da Constituição Federal |
| 1218.02.1.2.01 | CPSSS - PARCELAMENTOS-MULTAS E JUROS PM FUN FIN | 01 600 | Art. 149 Parágrafo 1º da Constituição Federal |
| 1218.02.1.2.02 | CPSSS - PARCELAMENTOS-MULTAS E JUROS FMS FUN FIN | 01 600 | Art. 149 Parágrafo 1º da Constituição Federal |
| 1218.02.1.2.03 | CPSSS - PARCELAMENTOS - MULTAS E JUROS PM FUM PREV | 01 600 | Art. 149 Parágrafo 1º da Constituição Federal |
| 1218.02.1.2.04 | CPSSS - PARCELAMENTOS - MULTAS E JUROS FMS FUM PREV | 01 600 | Art. 149 Parágrafo 1º da Constituição Federal |
| 1240.00.0.0.00 | CONTRIBUIÇÃO PARA O CUSTEIO DO SERVIÇO DE ILUMINAÇÃO PÚBLICA | | |
| 1240.00.1.0.00 | CONTRIBUIÇÃO PARA O CUSTEIO DO SERVIÇO DE ILUMINAÇÃO PÚBLICA | | |
| 1240.00.1.1.00 | CONTRIB. CUSTEIO SERVIÇO ILUMINAÇÃO PÚBLICA - PRINCIPAL | 01 110 | Art. 149-A Constituição Federal |
| 1300.00.0.0.00 | RECEITA PATRIMONIAL | | |
| 1310.00.0.0.00 | EXPLORAÇÃO DO PATRIMÔNIO IMOBILIÁRIO DO ESTADO | | |
| 1310.01.0.0.00 | ALUGUÉIS/ARRENDAMENTOS/FOROS/LAUDÉMIOS/TARIFAS DE OCUPAÇÃO | | |
| 1310.01.1.0.00 | ALUGUÉIS E ARRENDAMENTOS | | |
| 1310.01.1.1.00 | ALUGUÉIS E ARRENDAMENTOS - PRINCIPAL | 01 110 | Legislação Específica |
| 1320.00.0.0.00 | VALORES MOBILIÁRIOS | | |
| 1321.00.0.0.00 | JUROS E CORREÇÕES MONETÁRIAS | | |
| 1321.00.1.0.00 | REMUNERAÇÃO DE DEPÓSITOS BANCÁRIOS | | |
| 1321.00.1.1.01 | REMUNERAÇÃO DE DEPÓSITOS BANCÁRIOS VINC- PREFEITURA | 01 110 | Legislação Específica |
| 1321.00.1.1.02 | REMUNERAÇÃO DE DEPÓSITOS BANCÁRIOS VINC- FUNDEB | 05 260 | Legislação Específica |
| 1321.00.1.1.03 | REMUNERAÇÃO DE DEPÓSITOS BANCÁRIOS VINC- SAÚDE | 05 300 | Legislação Específica |
| 1321.00.1.1.04 | REMUNERAÇÃO DE DEPÓSITOS BANCÁRIOS VINC- ASSISTÊNCIA | 05 500 | Legislação Específica |
| 1321.00.1.1.05 | REMUNERAÇÃO DE DEPÓSITOS BANCÁRIOS VINC- FMDCA | 01 510 | Legislação Específica |
| 1321.00.1.1.06 | REMUNERAÇÃO DE DEPÓSITOS BANCÁRIOS VINC- OUTROS | 01 110 | Legislação Específica |



PREFEITURA DO MUNICÍPIO DE GRAVATÁ

R. CLETO CAMPELO, 268 - CNPJ:11049830/0001-20

Orçamento Programa - Exercício de 2020

LEGISLAÇÃO DA RECEITA

(Inc. III, § 1º, Art.2º)

| Codigo | Discriminação | Fonte | Legislacao |
|----------------|--|--------|----------------------------------|
| 1321.00.1.1.10 | REMUNERAÇÃO DE DEPÓSITOS BANCÁRIOS NÃO VINC- PREFEITURA | 01 110 | Legislação Especifica |
| 1321.00.1.1.11 | REMUNERAÇÃO DE DEPÓSITOS BANCÁRIOS NÃO VINC- SAÚDE | 01 310 | Legislação Especifica |
| 1321.00.1.1.12 | REMUNERAÇÃO DE DEPÓSITOS BANCÁRIOS NÃO VINC - ASSISTÊNCIA | 01 510 | Legislação Especifica |
| 1321.00.4.0.00 | REMUNERAÇÃO-REC. DO REGIME PRÓPRIO DE PREV. SOCIAL- RPPS | | |
| 1321.00.4.1.01 | REMUNERAÇÃO DOS RECURSOS DO RPPS - FIXA UN. FIN | 01 600 | Legislação Especifica |
| 1321.00.4.1.02 | REMUNERAÇÃO DOS RECURSOS DO RPPS - VARIÁVEL FUN.FIN | 01 600 | Legislação Especifica |
| 1321.00.4.1.03 | REMUNERAÇÃO DOS RECURSOS DO RPPS - IMOB. FUN FIN | 01 600 | Legislação Especifica |
| 1321.00.4.1.04 | REMUNERAÇÃO DOS RECURSOS DO RPPS - RENDA FIXA FUN PREV | 01 600 | Legislação Especifica |
| 1321.00.4.1.05 | REMUNERAÇÃO DOS RECURSOS DO RPPS RENDA VARIÁVEL | 01 600 | Legislação Especifica |
| 1321.00.4.1.06 | REMUNERAÇÃO DOS RECURSOS DO RPPS FUNDO IMOBILIÁRIO | 01 600 | Legislação Especifica |
| 1390.00.0.0.00 | DEMAIS RECEITAS PATRIMONIAIS | | |
| 1390.00.1.0.00 | DEMAIS RECEITAS PATRIMONIAIS | | |
| 1390.00.1.1.00 | DEMAIS RECEITAS PATRIMONIAIS - PRINCIPAL | 01 110 | Legislação Especifica |
| 1600.00.0.0.00 | RECEITA DE SERVIÇOS | | |
| 1610.00.0.0.00 | SERVIÇOS ADMINISTRATIVOS E COMERCIAIS GERAIS | | |
| 1610.01.0.0.00 | SERVIÇOS ADMINISTRATIVOS E COMERCIAIS GERAIS | | |
| 1610.01.1.0.00 | SERVIÇOS ADMINISTRATIVOS E COMERCIAIS GERAIS | | |
| 1610.01.1.1.01 | SERVIÇOS DE ABATE DE ANIMAIS | 01 110 | Legislação Especifica |
| 1610.01.1.2.01 | SERVIÇOS DE ABATE DE ANIMAIS - MULTAS E JUROS | 01 110 | Legislação Especifica |
| 1610.01.1.3.01 | SERVIÇOS DE ABATE DE ANIMAIS - DÍVIDA ATIVA | 01 110 | Legislação Especifica |
| 1610.01.1.4.01 | SERVIÇOS DE ABATE DE ANIMAIS - DÍVIDA ATIVA - MULTAS E JUROS | 01 110 | Legislação Especifica |
| 1700.00.0.0.00 | TRANSFERÊNCIAS CORRENTES | | |
| 1710.00.0.0.00 | TRANSFERÊNCIAS DA UNIÃO E DE SUAS ENTIDADES | | |
| 1718.00.0.0.00 | TRANSF. DA UNIÃO - ESPECIFICAS DE ESTADOS, DF E MUNIC | | |
| 1718.01.0.0.00 | PARTICIPAÇÃO NA RECEITA DA UNIÃO | | |
| 1718.01.2.0.00 | COTA-PARTE DO FUNDO DE PARTIC.DOS MUNIC. - COTA MENSAL | | |
| 1718.01.2.1.00 | COTA-PARTE DO FPM - COTA MENSAL - PRINCIPAL | 01 110 | Art. 159 da Constituição Federal |



PREFEITURA DO MUNICÍPIO DE GRAVATÁ
R CLETO CAMPELO, 268 - CNPJ:11049830/0001-20

Orçamento Programa - Exercício de 2020

LEGISLAÇÃO DA RECEITA

(Inc. III, § 1º, Art.2º)

| Codigo | Discriminação | Fonte | Legislacao |
|----------------|--|--------|--|
| 1718.01.3.0.00 | COTA-PARTE FUNDO DE PARTIC. MUNIC.- 1% COTA DEZEMBRO | | |
| 1718.01.3.1.00 | COTA-PARTE DO FPM-1% COTA-DEZEMBRO - PRINCIPAL | 01 110 | Art. 159 da Constituição Federal |
| 1718.01.4.0.00 | COTA-PARTE FUNDO DE PARTIC.DOS MUNIC.- 1% COTA JULHO | | |
| 1718.01.4.1.00 | COTA-PARTE DO FPM-1% COTA-JULHO - PRINCIPAL | 01 110 | Art. 159 da Constituição Federal |
| 1718.01.5.0.00 | COTA-PARTE DO IMP.SOBRE A PROP.TERRIT. RURAL | | |
| 1718.01.5.1.00 | COTA-PARTE DO IMPOSTO-PROPRIED.TERRIT.RURAL-PRINCIPAL | 01 110 | Art. 159 da Constituição Federal |
| 1718.02.0.0.00 | TRANSF.COMPENS.FINANC. PELA EXPLORAÇ. DE REC.NATURAIS | | |
| 1718.02.6.0.00 | COTA-PARTE DO FUNDO ESPECIAL DO PETRÓLEO - FEP | | |
| 1718.02.6.1.00 | COTA-PARTE DO FUNDO ESPECIAL DO PETRÓLEO - FEP - PRINCIPAL | 01 110 | Lei 9.478/87 |
| 1718.03.0.0.00 | TRANSF.RECURS.SUS-FUNDO A FUNDO-CUSTEIO SERV.PUB.SAUDE | | |
| 1718.03.1.0.00 | TRANSFERÊNCIA DE RECURSOS DO SUS - ATENÇÃO BÁSICA | | |
| 1718.03.1.1.01 | PISO DE ATENÇÃO BÁSICA FIXO - PAB FIXO | 05 300 | Art. 77 do ADCT c/c Portaria MS Nº1.497/07 |
| 1718.03.1.1.02 | PISO DE ATENÇÃO BÁSICA VARIÁVEL - PAB VARIÁVEL | 05 300 | Art. 77 do ADCT c/c Portaria MS Nº1.497/07 |
| 1718.03.1.1.03 | AGENTES COMUNITÁRIOS DE SAÚDE | 05 300 | Art. 77 do ADCT c/c Portaria MS Nº1.497/07 |
| 1718.03.1.1.04 | SAÚDE BUCAL | 05 300 | Art. 77 do ADCT c/c Portaria MS Nº1.497/07 |
| 1718.03.2.0.00 | TRANSF.SUS - ATENÇÃO MÉDIA/ALTA COMPLEX.AMB E HOSPITALAR | | |
| 1718.03.2.1.01 | ATENÇÃO À SAUDE DA POPULAÇÃO PARA PROCEDIMENTOS NO MAC | 05 300 | Art. 77 do ADCT c/c Portaria MS Nº1.497/07 |
| 1718.03.2.1.02 | SAMU - SERVIÇO DE ATENDIMENTO MÓVEL DE URGÊNCIA | 05 300 | Art. 77 do ADCT c/c Portaria MS Nº1.497/07 |
| 1718.03.3.0.00 | TRANSFERÊNCIA DE RECURSOS DO SUS - VIGILÂNCIA EM SAÚDE | | |
| 1718.03.3.1.01 | INCENTIVO FINANCEIRO PARA AGENTES DE COMBATE ÀS ENDEMIAS | 05 300 | Art. 77 do ADCT c/c Portaria MS Nº1.497/07 |
| 1718.03.3.1.02 | INC. FIN. PARA AÇÕES DE VIGILÂNCIA EM SAÚDE - DESP. DIVERSAS | 05 300 | Art. 77 do ADCT c/c Portaria MS Nº1.497/07 |
| 1718.03.3.1.04 | INCENTIVO FINANCEIRO PARA AS AÇÕES DE VIGILÂNCIA SANITÁRIA | 05 300 | Art. 77 do ADCT c/c Portaria MS Nº1.497/07 |
| 1718.03.3.1.05 | INCENTIVO FINANCEIRO AS AÇÕES DA VIGILANCIA DST/AIDS/HEPATIT | 05 300 | Art. 77 do ADCT c/c Portaria MS Nº1.497/07 |
| 1718.03.4.0.00 | TRANSF. DE RECURSOS DO SUS - ASSISTÊNCIA FARMACÊUTICA | | |
| 1718.03.4.1.01 | PROGRAMA DE ASSISTÊNCIA FARMACÊUTICA BÁSICA | 05 300 | Art. 77 do ADCT c/c Portaria MS Nº1.497/07 |
| 1718.03.9.0.00 | TRANSF.DE RECURSOS DO SUS - OUT. PROG.FINANC. FUNDO A FUNDO | | |



PREFEITURA DO MUNICÍPIO DE GRAVATÁ
R CLETO CAMPELO, 268 - CNPJ:11049830/0001-20

Orçamento Programa - Exercício de 2020

LEGISLAÇÃO DA RECEITA

(Inc. III, § 1º, Art.2º)

Quadro 11

Page 8

| Codigo | Discriminação | Fonte | Legislacao |
|----------------|--|--------|--|
| 1718.03.9.1.01 | APOIO FINANCEIRO AOS MUNICIPIOS - FPM | 05 300 | Art. 77 do ADCT c/c Portaria MS Nº1.497/07 |
| 1718.05.0.0.00 | TRANSFER DE RECURSOS DO FUNDO NAC. DESENV EDUCACÃO FNDE | | |
| 1718.05.1.0.00 | TRANSFERÊNCIAS DO SALÁRIO-EDUCAÇÃO | | |
| 1718.05.1.1.00 | TRANSFERÊNCIAS DO SALÁRIO-EDUCAÇÃO - PRINCIPAL | 05 200 | Legislação Especifica |
| 1718.05.2.0.00 | TRANSF. DIRETAS-FNDE REF. PROG.DINHEIRO DIRETO NA ESC-PDDE | | |
| 1718.05.2.1.00 | TRANSF.DIRETAS DO FNDE- PROGRAMA PDDE- PRINCIPAL | 05 200 | Legislação Especifica |
| 1718.05.3.0.00 | TRANSF.DIRETAS DO FNDE REF.PROG.NAC. ALIM. ESCOLAR-PNAE | | |
| 1718.05.3.1.01 | PNAE - ALIMENTAÇÃO ESCOLAR - AEE | 05 200 | Legislação Especifica |
| 1718.05.3.1.02 | PNAE - ALIMENTAÇÃO ESCOLAR - CRECHE | 05 200 | Legislação Especifica |
| 1718.05.3.1.03 | PNAE- ALIMENTAÇÃO ESCOLAR - EJA | 05 200 | Legislação Especifica |
| 1718.05.3.1.04 | PNAE - ALIMENTAÇÃO ESCOLAR - ENSINO FUNDAMENTAL | 05 200 | Legislação Especifica |
| 1718.05.3.1.05 | PNAE - ALIMENTAÇÃO ESCOLAR - PRÉ-ESCOLA | 05 200 | Legislação Especifica |
| 1718.05.3.1.06 | PNAE - ALIMENTAÇÃO ESCOLAR - MAIS EDUCAÇÃO | 05 200 | Legislação Especifica |
| 1718.05.4.0.00 | TRANSFER.FNDE REF. AO PROG.NAC.APOIO TRANSP.ESCOLAR-PNATE | | |
| 1718.05.4.1.00 | TRANSF. DIRETAS DO FNDE - PROGRAMA PNATE - PRINCIPAL | 05 200 | Legislação Especifica |
| 1718.05.9.0.00 | OUTRAS TRANSF.DIRETAS DO FUNDO NAC.DO DESENV.DA EDUC. FNDE | | |
| 1718.05.9.1.01 | OUTRAS TRANSFERÊNCIAS DO FNDE | 05 200 | Legislação Especifica |
| 1718.06.0.0.00 | TRANSFERÊNCIA FINANCEIRA ICMS - DESONERAÇÃO - L.C. Nº 87/96 | | |
| 1718.06.1.0.00 | TRANSFERÊNCIA FINANCEIRA ICMS - DESONERAÇÃO - L.C. Nº 87/96 | | |
| 1718.06.1.1.00 | TRANSF.FINANC.ICMS - DESONERAÇÃO - L.C. Nº 87/96 - PRINCIPAL | 01 110 | Lei Complementar nº 87/96 e Art. 158, IV da CF |
| 1718.09.0.0.00 | TRANSF. RECURSOS COMPLEMENTAÇÃO DA UNIÃO AO FUNDEB | | |
| 1718.09.1.0.00 | TRANSF. RECURSOS COMPLEMENTAÇÃO DA UNIÃO AO FUNDEB | | |
| 1718.09.1.1.00 | TRANSF.COMPLEMENTAÇÃO DA UNIÃO AO FUNDEB- PRINCIPAL | 05 260 | Legislação Especifica |
| 1718.12.0.0.00 | TRANSF.DE RECURSOS DO FUNDO NACIONAL DE ASSIST.SOCIAL | | |
| 1718.12.1.0.00 | TRANSFERÊNCIAS DE RECURSOS DO FNAS | | |
| 1718.12.1.1.01 | PROGRAMA PRIMEIRA INFÂNCIA NO SUAS | 05 500 | Legislação Especifica |
| 1718.12.1.1.02 | APOIO FINANCEIRO AO BLOCO DA PROTEÇÃO SOCIAL BÁSICA | 05 500 | Legislação Especifica |



PREFEITURA DO MUNICÍPIO DE GRAVATÁ

R. CLETO CAMPELO, 268 - CNPJ:11049830/0001-20

Orçamento Programa - Exercício de 2020

LEGISLAÇÃO DA RECEITA

(Inc. III, § 1º, Art.2º)

| Código | Discriminação | Fonte | Legislação |
|----------------|--|--------|--|
| 1718.12.1.1.03 | ÍNDICE DE GESTÃO DESCENTRALIZADA DO SUAS - IGDBF | 05 500 | Legislação Específica |
| 1718.12.1.1.04 | AÇÕES ESTRATÉGICAS PROGRAMA DE ERRADICAÇÃO TRABALHO INFANTIL | 05 500 | Legislação Específica |
| 1718.12.1.1.05 | TRANSFERÊNCIAS DE RECURSOS DO FNAS - PFMC/CREAS | 05 500 | Legislação Específica |
| 1718.12.1.1.06 | PISO BÁSICO FIXO (PBF) | 05 500 | Legislação Específica |
| 1718.12.1.1.07 | SCFV - SERVIÇO DE CONVIVÊNCIA E FORTALECIMENTO DE VINCULOS | 05 500 | Legislação Específica |
| 1718.12.1.1.08 | ACESSUAS TRABALHO | 05 500 | Legislação Específica |
| 1720.00.0.0.00 | TRANSF. DOS EST. E DO DISTRITO FEDERAL E DE SUAS ENT. | | |
| 1728.00.0.0.00 | TRANSFERÊNCIAS DOS ESTADOS - ESPECÍFICAS DE ESTADOS, DF E MU | | |
| 1728.01.0.0.00 | PARTICIPAÇÃO NA RECEITA DOS ESTADOS | | |
| 1728.01.1.0.00 | COTA-PARTE DO ICMS | 01 110 | Art. 155 inciso II da Constituição Federal |
| 1728.01.1.1.00 | COTA-PARTE DO ICMS - PRINCIPAL | | |
| 1728.01.2.0.00 | COTA-PARTE DO IPVA | 01 110 | Art. 155 inciso II da Constituição Federal |
| 1728.01.2.1.00 | COTA-PARTE DO IPVA - PRINCIPAL | | |
| 1728.01.3.0.00 | COTA-PARTE DO IPI - MUNICÍPIOS | 01 110 | Art. 153 inciso IV da Constituição Federal |
| 1728.01.3.1.00 | COTA-PARTE DO IPI - MUNICÍPIOS - PRINCIPAL | | |
| 1728.01.4.0.00 | COTA-PARTE DA CONTRIBUIÇÃO DE CIDE | 01 110 | Art. 149 da Constituição Federal |
| 1728.01.4.1.00 | COTA-PARTE DA CONTRIBUIÇÃO DA CIDE - PRINCIPAL | | |
| 1728.10.0.0.00 | TRANSF. DE CONVÊNIOS DOS EST. E DO DIST. FED. E DE SUAS ENT | | |
| 1728.10.2.0.00 | TRANSF. DE CONV. ESTADOS DEST. PROGRAMA DE EDUCAÇÃO | 02 200 | Lei Federal nº 8.666/93 e IN 01/97 |
| 1728.10.2.1.01 | PROGRAMA A CAMINHO DA ESCOLA | | |
| 1728.99.0.0.00 | OUTRAS TRANSFERÊNCIAS DOS ESTADOS | | |
| 1728.99.1.0.00 | OUTRAS TRANSFERÊNCIAS DOS ESTADOS | 02 500 | Legislação Específica |
| 1728.99.1.1.01 | OUTRAS TRANSFERÊNCIAS DOS ESTADOS - FEAS PAIF/CRAS | 05 500 | Legislação Específica |
| 1728.99.1.1.03 | OUTRAS TRANSFERÊNCIAS DOS ESTADOS - FDS | | |
| 1750.00.0.0.00 | TRANSFERÊNCIAS DE OUTRAS INSTITUIÇÕES PÚBLICAS | | |
| 1758.00.0.0.00 | TRANSF. OUT. INSTITUIÇÕES PUB. - EST/DF/MUN | | |
| | TRANSF. DE RECURSOS DO FUNDO DE MANUTENÇÃO DO FUNDEB | | |



PREFEITURA DO MUNICÍPIO DE GRAVATÁ

R CLETO CAMPELO, 268 - CNPJ:11049830/0001-20

Orçamento Programa - Exercício de 2020

LEGISLAÇÃO DA RECEITA

(Inc. III, § 1º, Art.2º)

Quadro 11

Page 10

| Codigo | Discriminação | Fonte | Legislacao |
|----------------|--|--------|-----------------------|
| 1758.01.1.0.00 | TRANSFERÊNCIAS DE RECURSOS DO FUNDEB | 05 260 | Lei Nº11.494/07 |
| 1758.01.1.1.00 | TRANSFERÊNCIAS DE RECURSOS DO FUNDEB - PRINCIPAL | | |
| 1770.00.0.0.00 | TRANSFERÊNCIAS DE PESSOAS FISICAS | | |
| 1770.00.1.0.00 | TRANSFERÊNCIAS DE PESSOAS FISICAS | 01 510 | Legislação Especifica |
| 1770.00.1.1.00 | TRANSFERÊNCIAS DE PESSOAS FISICAS - PRINCIPAL | | |
| 1900.00.0.0.00 | OUTRAS RECEITAS CORRENTES | | |
| 1910.00.0.0.00 | MULTAS ADMINISTRATIVAS, CONTRATUAIS E JUDICIAIS | | |
| 1910.01.0.0.00 | MULTAS PREVISTAS EM LEGISLAÇÃO ESPECIFICA | | |
| 1910.01.1.0.00 | MULTAS PREVISTAS EM LEGISLAÇÃO ESPECIFICA - PRINCIPAL | 01 110 | Legislação Especifica |
| 1910.01.1.1.00 | MULTAS PREVISTAS EM LEGISLAÇÃO ESPECIFICA - DIVIDA ATIVA | 01 110 | Legislação Especifica |
| 1910.01.1.3.00 | MULTAS PREVISTAS EM LEGISLAÇÃO ESPECIFICA - DIVIDA ATIVA-MUL | 01 110 | Legislação Especifica |
| 1910.01.1.4.00 | MULTAS PREVISTAS EM LEGISLAÇÃO ESPECIFICA - DIVIDA ATIVA-MUL | | |
| 1920.00.0.0.00 | INDENIZAÇÕES, RESTITUIÇÕES E RESSARCIMENTOS | | |
| 1928.00.0.0.00 | INDENIZAÇÕES, RESTITUIÇÕES E RESSARCIMENTOS - ESPECIFICAS E/DF/MUN | | |
| 1928.01.0.0.00 | INDENIZAÇÕES- ESPECIFICAS PARA ESTADOS/DF/MUNICIPIOS | | |
| 1928.01.1.0.00 | INDENIZAÇÕES - ESPECIFICAS PARA ESTADOS/DF/MUNICIPIOS | 01 600 | Legislação Especifica |
| 1928.01.1.1.01 | OUTRAS INDENIZAÇÕES - FUN FIN | 01 600 | Legislação Especifica |
| 1928.01.1.1.02 | OUTRAS INDENIZAÇÕES - FUN PREV | | |
| 1928.02.0.0.00 | RESTITUIÇÕES - ESPECIFICAS PARA ESTADOS/DF/MUNICIPIOS | | |
| 1928.02.9.0.00 | OUTRAS RESTITUIÇÕES - ESPECIFICAS PARA EST/DF/MUN | 01 600 | Legislação Especifica |
| 1928.02.9.1.01 | OUTRAS RESTITUIÇÕES - FUN FIN | 01 600 | Legislação Especifica |
| 1928.02.9.1.02 | OUTRAS RESTITUIÇÕES - FUN PREV | | |
| 1928.02.9.1.03 | OUTRAS RESTITUIÇÕES - FMDCA | 01 510 | Legislação Especifica |
| 1928.02.9.1.04 | OUTRAS RESTITUIÇÕES - PM | 01 110 | Legislação Especifica |
| 1928.02.9.1.05 | OUTRAS RESTITUIÇÕES - SAÚDE | 01 310 | Legislação Especifica |
| 1990.00.0.0.00 | DEMAIS RECEITAS CORRENTES | | |
| 1990.03.0.0.00 | COMPENSAÇÕES FINANCEIRAS ENTRE O REGIME GERAL E OS RPPS | | |



PREFEITURA DO MUNICÍPIO DE GRAVATÁ
R CLETO CAMPELO, 268 - CNPJ:11049830/0001-20

Orçamento Programa - Exercício de 2020

LEGISLAÇÃO DA RECEITA

(Inc. III, § 1º, Art.2º)

| Codigo | Discriminação | Fonte | Legislacao |
|----------------|---|--------|------------------------------------|
| 1990.03.1.0.00 | COMPENSAÇÕES FINANCEIRAS ENTRE O REGIME GERAL E OS RPPS | 01 600 | Legislação Específica |
| 1990.03.1.1.01 | COMP FINANÇ ENTRE O REGIME GERAL E OS REGIMES PROP FF | 01 600 | Legislação Específica |
| 1990.03.1.1.02 | COMP FINANCS ENTRE O REGIME GERAL E OS REGIMES PROP FP | 01 600 | Legislação Específica |
| 1990.99.0.0.00 | OUTRAS RECEITAS | | |
| 1990.99.1.0.00 | OUTRAS RECEITAS - PRIMÁRIAS | 01 600 | Legislação Específica |
| 1990.99.1.1.00 | OUTRAS RECEITAS - PRIMÁRIAS - PRINCIPAL | 01 110 | Legislação Específica |
| 1990.99.1.1.01 | OUTRAS RECEITAS - PREFEITURA | | |
| 2000.00.0.0.00 | RECEITAS DE CAPITAL | | |
| 2100.00.0.0.00 | OPERAÇÕES DE CRÉDITO | | |
| 2110.00.0.0.00 | OPERAÇÕES DE CRÉDITO - MERCADO INTERNO | | |
| 2112.00.0.0.00 | OPERAÇÕES DE CRÉDITO CONTRATUAIS - MERCADO INTERNO | | |
| 2112.00.1.0.00 | OPERAÇÕES DE CRÉDITO CONTRATUAIS - MERCADO INTERNO | 07 700 | Legislação Específica |
| 2112.00.1.1.00 | OPERAÇÕES DE CRÉDITO CONTRATUAIS - MERC.INTERNO - PRINCIPAL | | |
| 2200.00.0.0.00 | ALIENAÇÃO DE BENS | | |
| 2220.00.0.0.00 | ALIENAÇÃO DE BENS IMÓVEIS | | |
| 2220.00.1.0.00 | ALIENAÇÃO DE BENS IMÓVEIS | 01 110 | Legislação Específica |
| 2220.00.1.1.00 | ALIENAÇÃO DE BENS IMÓVEIS - PRINCIPAL | | |
| 2400.00.0.0.00 | TRANSFERÊNCIAS DE CAPITAL | | |
| 2410.00.0.0.00 | TRANSFERÊNCIAS DA UNIÃO E DE SUAS ENTIDADES | | |
| 2418.00.0.0.00 | TRANSFERÊNCIAS DA UNIÃO-ESPECÍFICAS DE EST, DF E MUN. | | |
| 2418.03.0.0.00 | TRANSF.REC.- SUS-BLOCO CUSTEIO AÇÕES SERV.PUB. SAÚDE | | |
| 2418.03.1.0.00 | TRANSFERÊNCIA DE RECURSOS DO SUS - ATENÇÃO BÁSICA | 05 300 | Lei Federal Nº 8.666/93 e IN 01/97 |
| 2418.03.1.1.00 | TRANSF. DE RECURSOS DO SUS - ATENÇÃO BÁSICA - PRINCIPAL | | |
| 2418.04.0.0.00 | TRANSF.REC.- SUS-BLOCO INV.REDE SER.PUB.SAÚDE | | |
| 2418.04.1.0.00 | TRANSF.REC.- SUS-REDE SER.V.PUB.SAÚDE-ATENÇÃO BÁSICA | | |
| 2418.04.1.1.01 | ESTRUTURAÇÃO DA REDE DE SERVIÇOS DE ATENÇÃO BÁSICA DE SAÚDE | 05 300 | Lei Federal Nº 8.666/93 e IN 01/97 |
| 2418.10.0.0.00 | TRANSFERÊNCIA DE CONVÊNIO DA UNIÃO E DE SUAS ENTIDADES | | |
| 2418.10.9.0.00 | OUTRAS TRANSFERÊNCIAS DE CONVÊNIO DA UNIÃO | | |



PREFEITURA DO MUNICÍPIO DE GRAVATÁ

R. CLETO CAMPELO, 268 - CNPJ:11049830/0001-20

Orçamento Programa - Exercício de 2020

LEGISLAÇÃO DA RECEITA

(Inc. III, § 1º, Art.2º)

Quadro 11

Page 12

| Código | Discriminação | Fonte | Legislação |
|----------------|--|--------|------------------------------------|
| 2418.10.9.1.00 | OUTRAS TRANSFERÊNCIAS DE CONVÊNIO DA UNIÃO - PRINCIPAL | 05 110 | Lei Federal Nº 8.666/93 e IN 01/97 |
| 2420.00.0.0.00 | TRANSF. ESTADOS E DO DISTRITO FEDERAL E DE SUAS ENTIDADES | | |
| 2428.00.0.0.00 | TRANSF. ESTADOS E DO DISTRITO FEDERAL E DE SUAS ENTIDADES | | |
| 2428.10.0.0.00 | TRANSF. CONVÊNIO DOS ESTADOS E DO DIST. FED. E DE SUAS ENT. | | |
| 2428.10.2.0.00 | TRANSF. CONVÊNIO DOS ESTADOS DESTINADAS A PROG. EDUCAÇÃO | | |
| 2428.10.2.1.00 | TRANSF. CONV. DOS ESTADOS DEST. A PROG. EDUCAÇÃO- PRINCIPAL | 05 200 | Lei Federal Nº 8.666/93 e IN 01/97 |
| 2428.10.9.0.00 | OUTRAS TRANSFERÊNCIAS DE CONVÊNIO DOS ESTADOS | | |
| 2428.10.9.1.00 | OUTRAS TRANSF. CONVÊNIO DOS ESTADOS - PRINCIPAL | 02 100 | Legislação Especifica |
| 7000.00.0.0.00 | RECEITAS CORRENTES (INTRA) | | |
| 7200.00.0.0.00 | CONTRIBUIÇÕES (INTRA) | | |
| 7210.00.0.0.00 | CONTRIBUIÇÕES SOCIAIS (INTRA) | | |
| 7218.00.0.0.00 | CONTRIBUIÇÕES SOCIAIS ESPECÍFICAS DE ESTADOS, DF E MUNICÍPIO | | |
| 7218.03.0.0.00 | CPSSS PATRONAL - SERVIDOR CIVIL - ESPECÍFICO DE EST/DF/MUN (| | |
| 7218.03.1.0.00 | CPSSS PATRONAL - SERVIDOR CIVIL ATIVO (INTRA) | | |
| 7218.03.1.1.01 | CPSSS PATRONAL - SERVIDOR CIVIL ATIVO- PM FUN FIN | 01 600 | Legislação Especifica |
| 7218.03.1.1.02 | CPSSS PATRONAL - SERVIDOR CIVIL ATIVO- FMS FUN FIN | 01 600 | Legislação Especifica |
| 7218.03.1.1.03 | CPSSS PATRONAL - SERVIDOR CIVIL ATIVO- CÂMARA FUN FIN | 01 600 | Legislação Especifica |
| 7218.03.1.1.04 | CPSSS PATRONAL - SERVIDOR CIVIL ATIVO- IPSEG FUN FIN | 01 600 | Legislação Especifica |
| 7218.03.1.1.05 | CPSSS PATRONAL - SERVIDOR CIVIL ATIVO- FIMAS FUN FIN | 01 600 | Legislação Especifica |
| 7218.03.1.1.06 | CPSSS PATRONAL - SERVIDOR CIVIL ATIVO- CEDIDO FUN FIN | 01 600 | Legislação Especifica |
| 7218.03.1.1.07 | CPSSS PATRONAL - SERVIDOR CIVIL ATIVO- PM FUN PEV | 01 600 | Legislação Especifica |
| 7218.03.1.1.08 | CPSSS PATRONAL - SERVIDOR CIVIL ATIVO-FMS FUN PREV | 01 600 | Legislação Especifica |
| 7218.03.1.1.09 | CPSSS PATRONAL - SERVIDOR CIVIL ATIVO- CEDIDO FUN PREV | 01 600 | Legislação Especifica |
| 7218.03.1.1.10 | CPSSS PATRONAL - SERVIDOR CIVIL ATIVO-CÂMARA FUN PREV | 01 600 | Legislação Especifica |
| 7218.03.1.2.01 | CPSSS PATRONAL - MULTAS E JUROS DE MORA FUN FIN | 01 600 | Legislação Especifica |
| 7218.04.0.0.00 | CPSSS PATRONAL - PARCELAMENTOS - ESPECÍFICO DE EST/DF/MUN (I | | |
| 7218.04.1.0.00 | CPSSS PATRONAL - PARCELAMENTOS - SERVIDOR CIVIL ATIVO (INTRA | | |



PREFEITURA DO MUNICÍPIO DE GRAVATÁ
R CLETO CAMPELO, 268 - CNPJ:11049830/0001-20

Orçamento Programa - Exercício de 2020

LEGISLAÇÃO DA RECEITA
(Inc. III, § 1º, Art.2º)

Quadro 11
Page 13

| Codigo | Discriminação | Fonte | Legislacao |
|----------------|--|--------|---|
| 7218.04.1.1.01 | CPSSS PATRONAL - PARCELAMENTOS - PM FUN FIN | 01 600 | Legislação Especifica |
| 7218.04.1.1.02 | CPSSS PATRONAL - PARCELAMENTOS - FMS FUN FIN | 01 600 | Legislação Especifica |
| 7218.04.1.1.03 | CPSSS PATRONAL - PARCELAMENTOS - PM FUN PREV | 01 600 | Legislação Especifica |
| 7218.04.1.1.04 | CPSSS PATRONAL - PARCELAMENTOS -FMS FUN PREV | 01 600 | Legislação Especifica |
| 7218.04.1.2.01 | CPSSS PATRONAL - PARCELAMENTOS - MULTAS PM FUN FIN | 01 600 | Legislação Especifica |
| 7218.04.1.2.02 | CPSSS PATRONAL - PARCELAMENTOS - MULTAS FMS FUN FIN | 01 600 | Legislação Especifica |
| 7218.04.1.2.03 | CPSSS PATRONAL - PARCELAMENTOS - MULTAS PM FUN PR | 01 600 | Legislação Especifica |
| 7218.04.1.2.04 | CPSSS PATRONAL - PARCELAMENTOS - MULTAS FMS FUN PREV | 01 600 | Legislação Especifica |
| 9000.00.0.0.00 | (R) DEDUCOES DA RECEITA | | |
| 9500.00.0.0.00 | (R) DEDUÇÕES DO FUNDEB | | |
| 9510.00.0.0.01 | DEDUÇÃO FUNDEB ORIGEM FPM/FPPE | 01 110 | Art. 159 da CF e Lei Federal Nº 11.494/07 |
| 9510.00.0.0.02 | DEDUÇÃO FUNDEB ORIGEM ITR | 01 110 | Art. 158 da CF e Lei Federal Nº 11.494/07 |
| 9510.00.0.0.03 | DEDUÇÃO FUNDEB ORIGEM ICMS DESONERAÇÃO | 01 110 | Art. 158 da CF e Lei Federal Nº 11.494/07 |
| 9510.00.0.0.04 | DEDUÇÃO FUNDEB ORIGEM ICMS ESTADO | 01 110 | Art. 155 da CF e Lei Federal Nº 11.494/07 |
| 9510.00.0.0.05 | DEDUÇÃO FUNDEB ORIGEM IPI EXPORTAÇÃO | 01 110 | Art. 153 da CF e Lei Federal Nº 11.494/07 |
| 9510.00.0.0.06 | DEDUÇÃO FUNDEB ORIGEM IPVA | 01 110 | Art. 155 da CF e Lei Federal Nº 11.494/07 |

**PREFEITURA DO MUNICÍPIO DE GRAVATÁ**

R CLETO CAMPELO, 268 - CNPJ:11049830/0001-20

Orçamento Programa - Exercício de 2020

Quadro 10

EVOLUÇÃO DA DESPESA

Page 1

(Inc. III, Art. 22)

| Codigo | Discriminação | DESPESA | | |
|--------------------------------|----------------------------|-----------------------|-----------------------|-----------------------|
| | | Realizada 2018 | Fixada 2019 | Prevista 2020 |
| DESPESAS CORRENTES | | | | |
| 3 1 | PESSOAL E ENCARGOS SOCIAIS | 104.729.890,48 | 127.635.000,00 | 133.322.000,00 |
| 3 2 | JUROS E ENCARGOS DA DÍVIDA | 13.114,27 | 161.000,00 | 161.000,00 |
| 3 3 | OUTRAS DESPESAS CORRENTES | 52.981.404,11 | 73.188.000,00 | 86.565.000,00 |
| | Sub Total | 157.724.408,86 | 200.984.000,00 | 220.048.000,00 |
| DESPESAS DE CAPITAL | | | | |
| 4 4 | INVESTIMENTOS | 4.171.851,67 | 55.340.000,00 | 34.179.000,00 |
| 4 6 | AMORTIZAÇÃO DA DÍVIDA | 2.354.858,05 | 2.832.000,00 | 3.608.000,00 |
| | Sub Total | 6.526.709,72 | 58.172.000,00 | 37.787.000,00 |
| RESERVA DE CONTINGÊNCIA | | | | |
| 9 9 | RESERVA DE CONTINGÊNCIA | | 6.344.000,00 | 7.165.000,00 |
| | Sub Total | 0,00 | 6.344.000,00 | 7.165.000,00 |
| | TOTAL | 164.251.118,58 | 265.500.000,00 | 265.000.000,00 |



PREFEITURA DO MUNICÍPIO DE CRAVATÁ

R CLETO CAMPELO, 268 - CNPJ:11049830/0001-20
Orçamento Programa - Exercício de 2020

DEMONSTRATIVO DA RECEITA E DESPESA SEGUNDO AS CATEGORIAS ECONOMICAS (Inc.II, §1º, Art.2º)

Anexo 01

Page 1

| RECEITA | R\$ | R\$ |
|---|----------------|-----------------------|
| RECEITAS CORRENTES | | |
| IMPOSTOS, TAXAS E CONTRIBUIÇÕES DE MELHORIA | 48.874.000,00 | |
| CONTRIBUIÇÕES | 13.284.000,00 | |
| RECEITA PATRIMONIAL | 4.970.000,00 | |
| RECEITA DE SERVIÇOS | 715.000,00 | |
| TRANSFERÊNCIAS CORRENTES | 158.671.000,00 | |
| OUTRAS RECEITAS CORRENTES | 18.984.000,00 | |
| CONTRIBUIÇÕES (INTRA) | 7.036.000,00 | |
| (R) DEDUÇÕES DO FUNDEB | -15.164.000,00 | |
| SUB TOTAL | | 237.370.000,00 |
| TOTAL | | 237.370.000,00 |
| SUPERAVIT DO ORÇAMENTO CORRENTE | | 17.422.000,00 |
| RECEITAS DE CAPITAL | | |
| OPERAÇÕES DE CRÉDITO | 4.532.000,00 | |
| ALIENAÇÃO DE BENS | 99.000,00 | |
| TRANSFERÊNCIAS DE CAPITAL | 22.999.000,00 | |
| SUB TOTAL | | 27.630.000,00 |
| TOTAL | | 45.052.000,00 |
| RESUMO | | |
| RECEITAS CORRENTES | 245.498.000,00 | |
| RECEITAS CORRENTES (INTRA) | 7.036.000,00 | |
| DEDUÇÕES DA RECEITA CORRENTE | -15.164.000,00 | |
| RECEITAS DE CAPITAL | 27.630.000,00 | |
| TOTAL DE RECEITAS | | 265.000.000,00 |
| TOTAL | | 265.000.000,00 |

| DESPESA | R\$ | R\$ |
|---------------------------------|----------------|-----------------------|
| DESPESAS CORRENTES | | |
| PESSOAL E ENCARGOS SOCIAIS | 133.042.000,00 | |
| JUROS E ENCARGOS DA DÍVIDA | 161.000,00 | |
| OUTRAS DESPESAS CORRENTES | 86.745.000,00 | |
| SUB TOTAL | | 219.948.000,00 |
| SUPERAVIT DO ORÇAMENTO CORRENTE | | 17.422.000,00 |
| TOTAL | | 237.370.000,00 |
| DESPESAS DE CAPITAL | | |
| INVESTIMENTOS | 34.279.000,00 | |
| AMORTIZAÇÃO DA DÍVIDA | 3.608.000,00 | |
| SUB TOTAL | | 37.887.000,00 |
| RESERVA DO RPPS | 4.565.000,00 | |
| RESERVA DE CONTINGENCIA | 2.600.000,00 | |
| TOTAL | | 45.052.000,00 |
| RESUMO | | |
| DESPESAS CORRENTES | 219.948.000,00 | |
| DESPESAS DE CAPITAL | 37.887.000,00 | |
| RESERVA DE CONTINGÊNCIA | 7.165.000,00 | |
| TOTAL DE DESPESA | | 265.000.000,00 |
| TOTAL | | 265.000.000,00 |



PREFEITURA DO MUNICÍPIO DE GRAVATÁ

R CLETO CAMPELO, 268

11049830/0001-20

Exercício: 2020

RECEITA PREVISTA

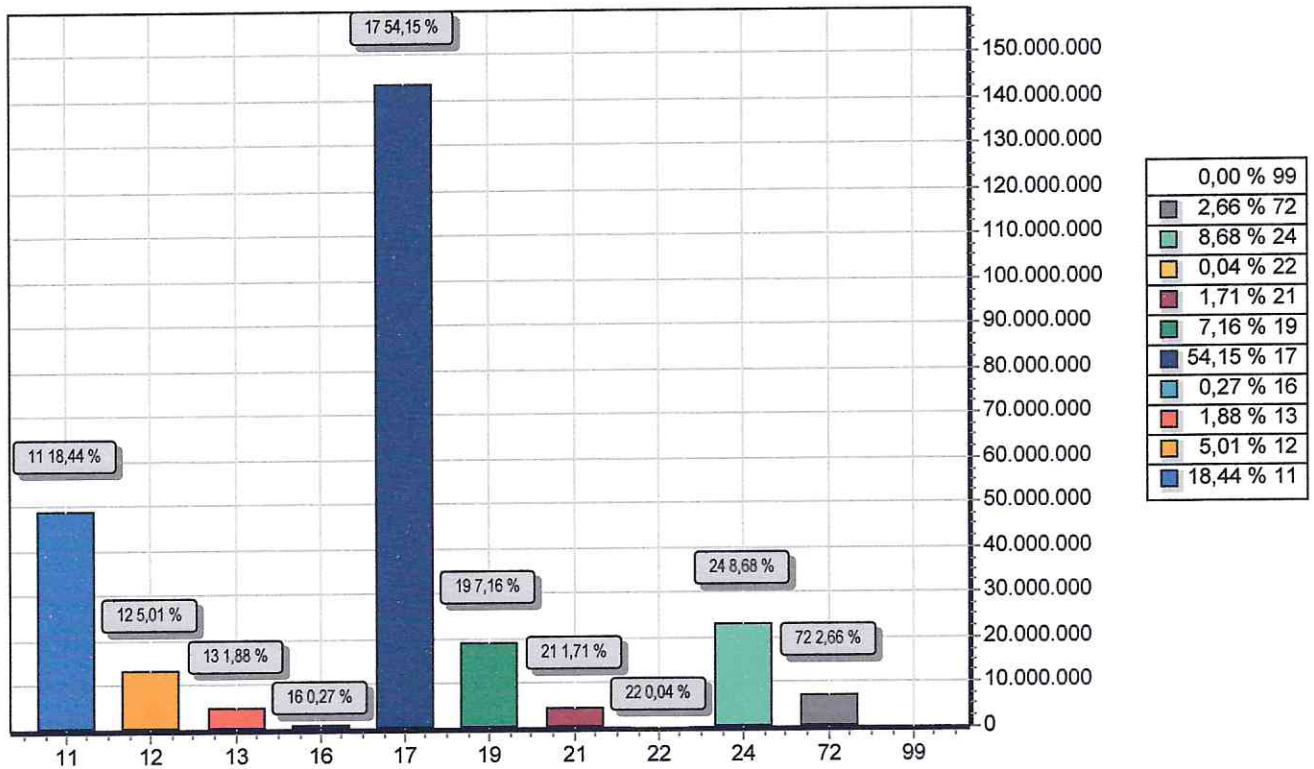

| CODIGO | | PREVISTO |
|--------|---|----------------|
| 11 | IMPOSTOS, TAXAS E CONTRIBUIÇÕES DE MELHORIA | 48.874.000,00 |
| 12 | CONTRIBUIÇÕES | 13.284.000,00 |
| 13 | RECEITA PATRIMONIAL | 4.970.000,00 |
| 16 | RECEITA DE SERVIÇOS | 715.000,00 |
| 17 | TRANSFERENCIAS CORRENTES | 143.507.000,00 |
| 19 | OUTRAS RECEITAS CORRENTES | 18.984.000,00 |
| 21 | OPERAÇÕES DE CRÉDITO | 4.532.000,00 |
| 22 | ALIENAÇÃO DE BENS | 99.000,00 |
| 24 | TRANSFERÊNCIAS DE CAPITAL | 22.999.000,00 |
| 72 | CONTRIBUIÇÕES (INTRA) | 7.036.000,00 |
| 99 | RECURSOS ARRECADADOS EM EXERCÍCIOS ANTERIORES | |
| TOTAL | | 265.000.000,00 |



PREFEITURA MUNICIPAL DE GRAVATÁ

DEMONSTRATIVO DA RECEITA DE IMPOSTOS E DAS DESPESAS PRÓPRIAS COM SAÚDE

(§ 2º do Art. 198 da Constituição Federal e Art. 77 do Ato das Disposições Constitucionais Transitórias)

| FONTES | | APLICAÇÃO | |
|---|-----------------------|---|----------------------|
| RECEITA PREVISTA RESULTANTE DE IMPOSTOS E TRANSFERÊNCIAS | | DESPESA DESTINADA ÀS AÇÕES E SERVIÇOS PÚBLICOS DE SAÚDE | |
| DISCRIMINAÇÃO | Valor em R\$ | DISCRIMINAÇÃO | Valor em R\$ |
| | % | | % |
| RECEITA ORÇAMENTÁRIA PRÓPRIA | | | |
| Impostos Municipais (incluindo dívida ativa, multas e juros) | | | |
| Impostos sobre a Renda e Proventos de Qualquer Natureza | 5.447.000,00 | 10.122 ADMINISTRAÇÃO | 7.652.000,00 |
| Imposto sobre a Propriedade Predial e Territorial Urbana | 25.398.000,00 | 10.301 ATENÇÃO BÁSICA | 13.732.000,00 |
| Imposto sobre Transmissão "Inter Vivos" de Bens Imóveis e de Direitos Reais sobre Imóveis | 5.020.000,00 | 10.302 ASSISTÊNCIA HOSPITALAR E AMBULATORIAL | 19.297.000,00 |
| Imposto sobre Serviços de Qualquer Natureza | 5.888.000,00 | 10.303 SUPORTE PROFILÁTICO E TERAPÊUTICO | 1.322.000,00 |
| TOTAL DOS IMPOSTOS | 41.753.000,00 | 10.304 VIGILÂNCIA SANITÁRIA | 395.000,00 |
| | 39,51 | 10.305 VIGILÂNCIA EPIDEMIOLÓGICA | 1.671.000,00 |
| RECEITA ORÇAMENTÁRIA TRANSFERIDA | | | |
| TRANSFERÊNCIAS DA UNIÃO | 45.255.000,00 | 10.306 NUTRIÇÃO | 110.000,00 |
| FPM | 45.200.000,00 | | |
| ITR | 20.000,00 | | |
| ICMS DESONERAÇÃO - LC 87/96 | 35.000,00 | | |
| TRANSFERÊNCIAS DO ESTADO | 30.565.000,00 | | |
| ICMS | 20.340.000,00 | | |
| IPVA | 10.120.000,00 | | |
| IPI | 105.000,00 | | |
| TOTAL DAS TRANSFERÊNCIAS | 75.820.000,00 | | |
| TOTAL DAS RECEITAS | 117.573.000,00 | DESPESA TOTAL COM SAÚDE | 44.179.000,00 |
| | 100,00 | | 100,00 |
| TRANSF. DE RECURSOS DO SUS | 23.967.000,00 | (-) DESPESA COM RECURSOS DO SUS | 23.967.000,00 |
| | | DESPESA PRÓPRIA COM SAÚDE | 20.222.000,00 |
| | | | 17,20 |

* Disposições introduzidas pela Lei Complementar nº 141/2012.



PREFEITURA MUNICIPAL DE GRAVATÁ
 DEMONSTRATIVO DAS RECEITAS E DESPESAS COM MANUTENÇÃO
 E DESENVOLVIMENTO DO ENSINO
 (ART. 212 - CONSTITUIÇÃO FEDERAL - 1988)

| FONTES | | APLICAÇÃO | |
|---|-----------------------|---|----------------------|
| RECEITA PREVISTA RESULTANTE DE IMPOSTOS E TRANSFERÊNCIAS | | DESPESA ORÇADA COM MANUTENÇÃO E DESENVOLVIMENTO DO ENSINO POR SUBFUNÇÃO | |
| DISCRIMINAÇÃO | Valor em R\$ | DISCRIMINAÇÃO | Valor em R\$ |
| | | | % |
| RECEITA ORÇAMENTÁRIA PRÓPRIA | | | |
| Impostos Municipais (Incluindo dívida ativa, multas e juros) | | 12.361 ENSINO FUNDAMENTAL | 93,84 |
| Impostos sobre a Renda e Proventos de Qualquer Natureza | 5.447.000,00 | 12.365 EDUCAÇÃO INFANTIL | 4,01 |
| Imposto sobre a Propriedade Predial e Territorial Urbana | 25.398.000,00 | 12.366 EDUCAÇÃO DE JOVENS E ADULTOS | 2,16 |
| Imposto sobre Transmissão "Inter Vivos" de Bens Imóveis e de Direitos Reais sobre Imóveis | 5.020.000,00 | | |
| Imposto sobre Serviços de Qualquer Natureza | 5.888.000,00 | | |
| | 0,00 | | |
| TOTAL DOS IMPOSTOS | 41.753.000,00 | | 35,51 |
| RECEITA ORÇAMENTÁRIA TRANSFERIDA | | | |
| TRANSFERÊNCIAS DA UNIÃO | 49.055.000,00 | | 38,49 |
| PPM | 49.000.000,00 | | 38,44 |
| ITR | 20.000,00 | | 0,02 |
| ICMS DESONERAÇÃO - LC 87/96 | 35.000,00 | | 0,03 |
| TRANSFERÊNCIAS DO ESTADO | 30.565.000,00 | | 26,00 |
| ICMS | 20.340.000,00 | | 17,30 |
| IPVA | 10.120.000,00 | | 8,61 |
| IPJ | 105.000,00 | | 0,09 |
| TOTAL DAS TRANSFERÊNCIAS | 75.820.000,00 | | 64,49 |
| TOTAL DAS RECEITAS | 121.373.000,00 | DESPESA TOTAL COM EDUCAÇÃO | 70.155.000,00 |
| | | | 100,00 |
| TRANSFERÊNCIA BRUTA DO FUNDEB | | | |
| (-) DEDUÇÃO P/ FORM. DO FUNDEB | 45.909.000,00 | SUBTOTAL | 70.155.000,00 |
| TRANSF. LÍQUIDA DO FUNDEB | 15.164.000,00 | (-) TRANSF. LÍQUIDA DO FUNDEB | 30.745.000,00 |
| DEMAIS TRANSFERÊNCIAS E RENDIMENTOS VINCULADOS À EDUCAÇÃO | 30.745.000,00 | TRANSF. DE CONVÊNIOS VINCULADOS A EDUCAÇÃO | 8.724.000,00 |
| | | TOTAL | 30.686.000,00 |
| | | | 25,28 |



PREFEITURA MUNICIPAL DE GRAVATÁ

DEMONSTRATIVO DOS RECURSOS DESTINADOS A
CRIANÇA E AO ADOLESCENTE

| FONTES | | APLICAÇÃO | | | |
|--|-----------------------|--|--|---------------------|-------------|
| RECEITA MUNICIPAL PREVISTA NESTE ORÇAMENTO | | DESPESA DESTINADA A PROMOÇÃO DA CRIANÇA E DO ADOLESCENTE | | | |
| DISCRIMINAÇÃO | Valor em R\$ | % | DISCRIMINAÇÃO | Valor em R\$ | % |
| RECEITAS CORRENTES | 245.498.000,00 | 89,88 | | | |
| RECEITAS DE CAPITAL | 27.630.000,00 | 10,12 | 08.243. ASSIST. À CRIANÇA E AO ADOLESCENTE | 3.033.000,00 | 1,11 |
| TOTAL | 273.128.000,00 | 100,00 | TOTAL | 3.033.000,00 | 1,11 |



PREFEITURA MUNICIPAL DE GRAVATÁ
DEMONSTRATIVO DOS RECURSOS DESTINADOS A
RESERVA DE CONTINGÊNCIA

| FONTES | | APLICAÇÃO | | | |
|---|-----------------------|---|-------------------------|---------------------|-------------|
| RECEITA CORRENTE PREVISTA NESTE ORÇAMENTO | | DESPESA DESTINADA A RESERVA DE CONTINGÊNCIA | | | |
| DISCRIMINAÇÃO | Valor em R\$ | % | DISCRIMINAÇÃO | Valor em R\$ | % |
| RECEITA CORRENTE LÍQUIDA | 224.435.000,00 | 100,00 | Reserva de Contingência | 2.600.000,00 | 1,16 |
| TOTAL | 224.435.000,00 | 100,00 | TOTAL | 2.600.000,00 | 1,16 |



PREFEITURA DO MUNICÍPIO DE GRAVATÁ

R CLETO CAMPELO, 268

11049830/0001-20

Exercício: 2020

DESPESA ORÇADA POR GRUPO

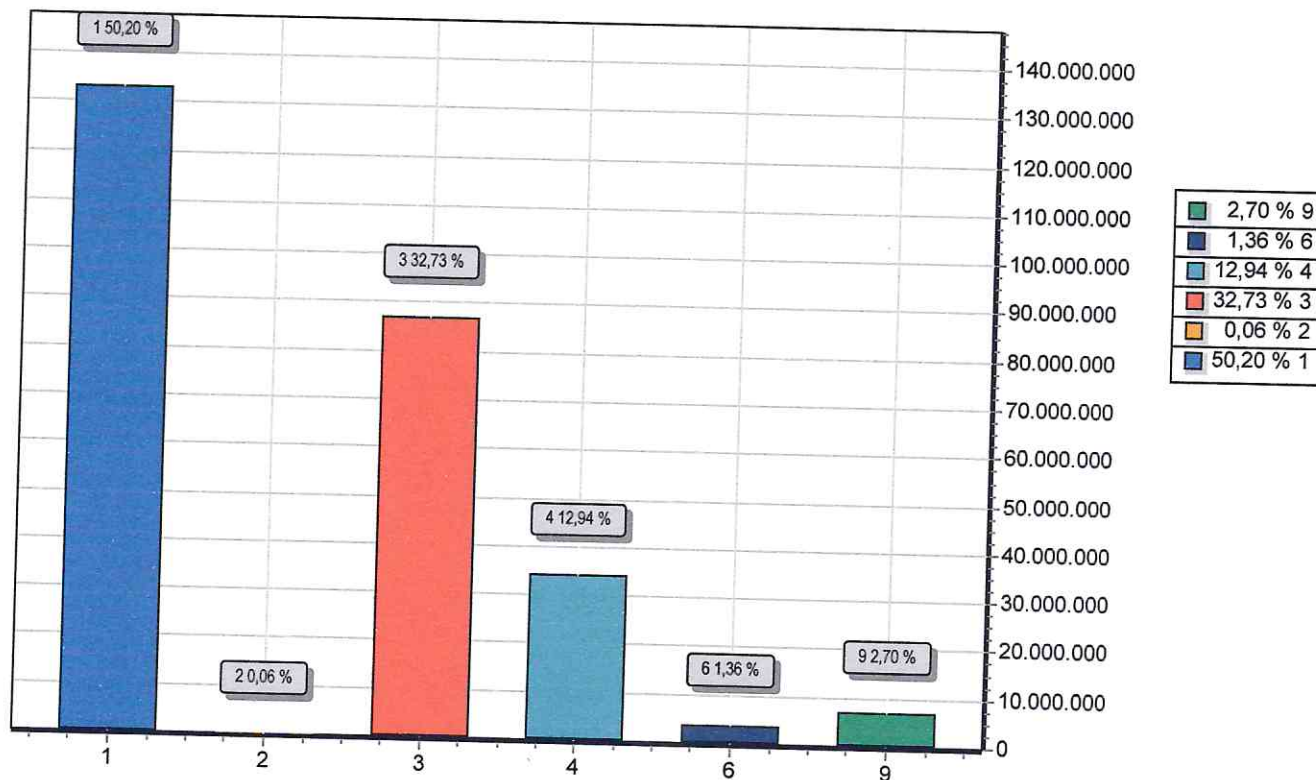

| GRUPO | DOTAÇÃO |
|------------------------------|----------------|
| 1 PESSOAL E ENCARGOS SOCIAIS | 133.042.000,00 |
| 2 JUROS E ENCARGOS DA DÍVIDA | 161.000,00 |
| 3 OUTRAS DESPESAS CORRENTES | 86.745.000,00 |
| 4 INVESTIMENTOS | 34.279.000,00 |
| 6 AMORTIZAÇÃO DA DÍVIDA | 3.608.000,00 |
| 9 RESERVA DE CONTINGÊNCIA | 7.165.000,00 |
| TOTAL | 265.000.000,00 |



PREFEITURA DO MUNICÍPIO DE GRAVATÁ

R CLETO CAMPELO, 268

Exercício: 2020

11049830/0001-20

CONSOLIDAÇÃO GERAL DA DESPESA

| CODIGO | ESPECIFICAÇÃO | DOTAÇÃO |
|--------|---|----------------|
| 100 | GERAL TOTAL | 290.000,00 |
| 003 | Outros Convênios - FEM Mulher | 290.000,00 |
| 110 | GERAL | 111.582.000,00 |
| 000 | RECURSOS PRÓPRIOS | 93.773.000,00 |
| 028 | transferência de Outros Convênios | 17.809.000,00 |
| 200 | EDUCAÇÃO | 9.733.000,00 |
| 001 | Salário Educação | 3.320.000,00 |
| 002 | Caminho a Escola | 438.000,00 |
| 003 | PNATE | 406.000,00 |
| 022 | Recursos do PDDE | 10.000,00 |
| 023 | Recursos do PNAE | 1.009.000,00 |
| 025 | Outras Transferências do FNDE | 250.000,00 |
| 026 | Transferências de Convênios - Educação | 4.300.000,00 |
| 210 | Educação Geral | 16.585.000,00 |
| 001 | Educação - Recurso Próprio | 16.585.000,00 |
| 260 | EDUCAÇÃO - FUNDEB | 45.959.000,00 |
| 000 | Educação - Recurso do FUNDEB | 40.801.000,00 |
| 001 | Complementação da União | 5.158.000,00 |
| 300 | SAÚDE | 23.967.000,00 |
| 001 | Recursos Transferidos do SUS | 23.367.000,00 |
| 002 | Convênio Saúde | 600.000,00 |
| 310 | SAÚDE-GERAL | 20.261.000,00 |
| 000 | SAÚDE-GERAL | 20.261.000,00 |
| 500 | ASSISTÊNCIA SOCIAL | 3.700.000,00 |
| 001 | Recursos Transferido pelo FNAS | 3.525.000,00 |
| 003 | Recursos Transferidos do FEAS | 155.000,00 |
| 004 | Recursos Transferidos do FDS | 20.000,00 |
| 510 | ASSISTÊNCIA SOCIAL-GERAL | 5.621.000,00 |
| 000 | ASSISTÊNCIA SOCIAL-GERAL | 5.621.000,00 |
| 600 | REGIME PRÓPRIO DE PREVIDÊNCIA SOCIAL | 22.770.000,00 |
| 001 | FUNDO FINANCEIRO | 9.645.000,00 |
| 002 | FUNDO PREVIDENCIÁRIO | 5.335.000,00 |
| 013 | Recursos Ordinários Não Vinculados | 7.050.000,00 |
| 029 | Outras Fontes - DESPESAS ADMINISTRATIVA | 740.000,00 |
| 700 | OPERAÇÕES DE CRÉDITO | 4.532.000,00 |
| 030 | OUTRAS OPERAÇÕES DE CRÉDITOS | 4.532.000,00 |



PREFEITURA DO MUNICÍPIO DE GRAVATÁ

R. CLETO CAMPELO, 268
11049830/0001-20

Exercício: 2020

CONSOLIDAÇÃO GERAL DA DESPESA

| CODIGO | ESPECIFICAÇÃO | DOTAÇÃO |
|--------|---------------|----------------|
| TOTAL | | 265.000.000,00 |



**PREFEITURA DE GRAVATÁ
ESTADO DE PERNAMBUCO**

**DEMONSTRATIVO REGIONALIZADO DO EFEITO, SOBRE AS RECEITAS E
DESPEAS, DECORRENTE DE ISENÇÕES, ANISTIAS, REMISSÕES,
SUBSÍDIOS E BENEFÍCIOS DE NATUREZA FINANCEIRA, TRIBUTÁRIA E
CREDITÍCIA**

FUNDAMENTAÇÃO

Em conformidade ao disposto no art. 165, § 6º da Constituição Federal, o Poder Executivo Municipal esclarece que não está previsto no Orçamento Municipal para o exercício de 2020 nenhum efeito sobre receita e despesa decorrentes de isenções, anistias, remissões, subsídios e benefícios de natureza financeira, tributária e creditícia.

Por conseguinte, não há valores a demonstrar em decorrência de isenções, anistias, remissões, subsídios e benefícios de natureza financeira, tributária e creditícia, no exercício de 2020.

Gravatá, 09 de Dezembro de 2019

Joaquim Neto de Andrade Silva
Prefeito Constitucional





PREFEITURA DO MUNICÍPIO DE GRAVATÁ
R. CLETO CAMPELO, 268 - CNPJ: 11049830/0001-20

Orçamento Programa - Exercício de 2020

EVOLUÇÃO DA RECEITA

(Inc. III, Art. 22º)

| Codigo | Discriminação | Receita Arrecadada | | | | Receita Prevista | |
|-------------|---|--------------------|----------------|----------------|----------------|------------------|--|
| | | 2016 | 2017 | 2018 | 2019 | 2020 | |
| 1000.00.0.0 | RECEITAS CORRENTES | | | | | | |
| 1100.00.0.0 | IMPOSTOS, TAXAS E CONTRIBUIÇÕES DE IMPOSTOS | 20.410.852,65 | 24.138.739,48 | 31.378.517,85 | 48.794.000,00 | 48.874.000,00 | |
| 1200.00.0.0 | CONTRIBUIÇÕES | 9.551.513,47 | 8.566.643,51 | 11.448.539,08 | 13.644.000,00 | 13.284.000,00 | |
| 1300.00.0.0 | RECEITA PATRIMONIAL | 3.304.936,25 | 3.143.250,38 | 4.407.165,13 | 4.006.000,00 | 4.970.000,00 | |
| 1600.00.0.0 | RECEITA DE SERVIÇOS | | 848.279,29 | 633.604,68 | 952.000,00 | 715.000,00 | |
| 1700.00.0.0 | TRANSFERÊNCIAS CORRENTES | 109.159.935,06 | 107.061.273,62 | 118.901.690,57 | 140.859.000,00 | 158.671.000,00 | |
| 1900.00.0.0 | OUTRAS RECEITAS CORRENTES | 3.808.488,46 | 4.579.459,44 | 473.441,26 | 21.676.000,00 | 18.984.000,00 | |
| | Sub Total | 146.235.725,89 | 148.337.645,72 | 167.242.958,57 | 229.931.000,00 | 245.498.000,00 | |
| 2000.00.0.0 | RECEITAS DE CAPITAL | | | | | | |
| 2100.00.0.0 | OPERAÇÕES DE CRÉDITO | | | | | 4.532.000,00 | |
| 2200.00.0.0 | ALIENAÇÃO DE BENS | | | 88.094,97 | 176.000,00 | 99.000,00 | |
| 2400.00.0.0 | TRANSFERÊNCIAS DE CAPITAL | 4.835.593,80 | 576.810,00 | 1.601.718,00 | 43.537.000,00 | 22.999.000,00 | |
| | Sub Total | 4.835.593,80 | 576.810,00 | 1.689.812,97 | 43.713.000,00 | 27.630.000,00 | |
| 7000.00.0.0 | RECEITAS CORRENTES (INTRA) | | | | | | |
| 7200.00.0.0 | CONTRIBUIÇÕES (INTRA) | 5.480.712,66 | 4.950.092,57 | 4.762.127,61 | 5.723.000,00 | 7.036.000,00 | |
| 7900.00.0.0 | OUTRAS RECEITAS CORRENTES (INTRA) | 1.572.598,74 | 68,46 | 6.630,30 | | | |
| | Sub Total | 7.053.311,40 | 4.950.161,03 | 4.768.757,91 | 5.723.000,00 | 7.036.000,00 | |
| 9000.00.0.0 | (R) DEDUÇÕES DA RECEITA | | | | | | |
| 9500.00.0.0 | (R) DEDUÇÕES DO FUNDEB | -11.326.961,87 | -11.166.113,29 | -12.345.050,45 | -13.867.000,00 | -15.164.000,00 | |
| | Sub Total | -11.326.961,87 | -11.166.113,29 | -12.345.050,45 | -13.867.000,00 | -15.164.000,00 | |
| | TOTAL | 146.797.669,22 | 142.698.503,46 | 161.356.479,00 | 265.500.000,00 | 265.000.000,00 | |



PREFEITURA DO MUNICÍPIO DE CRAVATÁ

R CLETO CAMPELO, 268 - CNPJ:11049830/0001-20

Orçamento Programa - Exercício de 2020

DEMONSTRATIVO DA RECEITA E DESPESA SEGUNDO AS CATEGORIAS ECONOMICAS
(Inc.II, §1º, Art.2º)



NATUREZA DA DESPESA POR ORGÃO

| PODER ORGÃO | 02 PODER EXECUTIVO 05 CONTROLADORIA GERAL DO MUNICÍPIO | | | | | |
|----------------|---|-----------|------------|------------|------------|------------------------|
| Código | Especificação | F.R. | Elemento | Modalidade | Grupo | Categoria Econômica |
| 3.0.00.00 | DESPESAS CORRENTES | 0.000.000 | | | | 551.000,00 |
| 3.1.00.00 | PESSOAL E ENCARGOS SOCIAIS | 0.000.000 | | | 386.000,00 | |
| 3.1.90.00 | APLICAÇÕES DIRETAS | 0.000.000 | | 356.000,00 | | |
| 3.1.90.04 | CONTRATAÇÃO POR TEMPO DETERMINADO | 0.01.00 | 10.000,00 | | | |
| 3.1.90.11 | VENCIMENTOS E VANTAGENS FIXAS - PESSOAL CIVIL | 0.01.00 | 338.000,00 | | | |
| 3.1.90.13 | OBRIGAÇÕES PATRONAIS | 0.01.00 | 5.000,00 | | | |
| 3.1.90.96 | RESSARCIMENTO DE DESPESAS DE PESSOAL REQUISITADO | 0.01.00 | 3.000,00 | | | |
| 3.1.91.00 | APLICAÇÕES DIRETAS- INTRA-ORÇAMENTÁRIAS | 0.000.000 | | 30.000,00 | | |
| 3.1.91.13 | OBRIGAÇÕES PATRONAIS | 0.01.00 | 30.000,00 | | | |
| 3.3.00.00 | OUTRAS DESPESAS CORRENTES | 0.000.000 | | | 165.000,00 | |
| 3.3.90.00 | APLICAÇÕES DIRETAS | 0.000.000 | | 165.000,00 | | |
| 3.3.90.14 | DIÁRIAS - CIVIL | 0.01.00 | 2.000,00 | | | |
| 3.3.90.30 | MATERIAL DE CONSUMO | 0.01.00 | 8.000,00 | | | |
| 3.3.90.33 | PASSAGENS E DESPESAS COM LOCOMOÇÃO | 0.01.00 | 50.000,00 | | | |
| 3.3.90.35 | SERVIÇOS DE CONSULTORIA | 0.01.00 | 20.000,00 | | | |
| 3.3.90.36 | OUTROS SERVIÇOS DE TERCEIROS - PESSOA FÍSICA | 0.01.00 | 30.000,00 | | | |
| 3.3.90.39 | OUTROS SERVIÇOS DE TERCEIROS - PESSOA JURÍDICA | 0.01.00 | 55.000,00 | | | |
| 4.0.00.00 | DESPESAS DE CAPITAL | 0.000.000 | | | | 10.000,00 |
| 4.4.00.00 | INVESTIMENTOS | 0.000.000 | | | 10.000,00 | |
| 4.4.90.00 | APLICAÇÕES DIRETAS | 0.000.000 | | 10.000,00 | | |
| 4.4.90.52 | EQUIPAMENTOS E MATERIAL PERMANENTE | 0.01.00 | 10.000,00 | | | |
| TOTAL | | | | | | 561.000,00 |

**PREFEITURA DO MUNICÍPIO DE GRAVATÁ**

R CLETO CAMPELO, 268 - CNPJ:11049830/0001-20

Orçamento Programa - Exercício de 2020

Anexo 02

Page 8

NATUREZA DA DESPESA POR ORGÃO

| PODER ORGÃO | 02 PODER EXECUTIVO 06 SECRETARIA ADMINISTRAÇÃO | | | | | |
|----------------|---|-----------|--------------|--------------|--------------|------------------------|
| Código | Especificação | F.R. | Elemento | Modalidade | Grupo | Categoria Econômica |
| 3.0.00.00 | DESPESAS CORRENTES | 0.000.000 | | | | 4.081.000,00 |
| 3.1.00.00 | PESSOAL E ENCARGOS SOCIAIS | 0.000.000 | | | 1.965.000,00 | |
| 3.1.90.00 | APLICAÇÕES DIRETAS | 0.000.000 | | 1.815.000,00 | | |
| 3.1.90.04 | CONTRATAÇÃO POR TEMPO DETERMINADO | 0.01.00 | 10.000,00 | | | |
| 3.1.90.05 | OUTROS BENEFÍCIOS PREVIDENCIÁRIOS | 0.01.00 | 10.000,00 | | | |
| 3.1.90.11 | VENCIMENTOS E VANTAGENS FIXAS - PESSOAL CIVIL | 0.01.00 | 600.000,00 | | | |
| 3.1.90.13 | OBRIGAÇÕES PATRONAIS | 0.01.00 | 150.000,00 | | | |
| 3.1.90.92 | DESPESAS DE EXERCÍCIOS ANTERIORES | 0.01.00 | 15.000,00 | | | |
| 3.1.90.94 | INDENIZAÇÕES E RESTITUIÇÕES TRABALHISTAS | 0.01.00 | 30.000,00 | | | |
| 3.1.91.00 | APLICAÇÕES DIRETAS- INTRA-ORÇAMENTÁRIAS | 0.000.000 | | 150.000,00 | | |
| 3.1.91.13 | OBRIGAÇÕES PATRONAIS | 0.01.00 | 150.000,00 | | | |
| 3.3.00.00 | OUTRAS DESPESAS CORRENTES | 0.000.000 | | | 2.116.000,00 | |
| 3.3.90.00 | APLICAÇÕES DIRETAS | 0.000.000 | | 2.116.000,00 | | |
| 3.3.90.14 | DIÁRIAS - CIVIL | 0.01.00 | 10.000,00 | | | |
| 3.3.90.30 | MATERIAL DE CONSUMO | 0.01.00 | 155.000,00 | | | |
| 3.3.90.33 | PASSAGENS E DESPESAS COM LOCOMOÇÃO | 0.01.00 | 6.000,00 | | | |
| 3.3.90.36 | OUTROS SERVIÇOS DE TERCEIROS - PESSOA FÍSICA | 0.01.00 | 30.000,00 | | | |
| 3.3.90.39 | OUTROS SERVIÇOS DE TERCEIROS - PESSOA JURÍDICA | 0.01.00 | 1.915.000,00 | | | |
| 4.0.00.00 | DESPESAS DE CAPITAL | 0.000.000 | | | | 10.000,00 |
| 4.4.00.00 | INVESTIMENTOS | 0.000.000 | | | 10.000,00 | |
| 4.4.90.00 | APLICAÇÕES DIRETAS | 0.000.000 | | 10.000,00 | | |
| 4.4.90.52 | EQUIPAMENTOS E MATERIAL PERMANENTE | 0.01.00 | 10.000,00 | | | |
| TOTAL | | | | | | 4.091.000,00 |

**PREFEITURA DO MUNICÍPIO DE GRAVATÁ**

R CLETO CAMPELO, 268 - CNPJ:11049830/0001-20

Orçamento Programa - Exercício de 2020

Anexo 02

Page 9

NATUREZA DA DESPESA POR ORGÃO

| PODER ORGÃO | 02 PODER EXECUTIVO 07 SECRETARIA DE FINANÇAS | | | | | |
|-------------|---|-----------|--------------|--------------|--------------|---------------------|
| Código | Especificação | F.R. | Elemento | Modalidade | Grupo | Categoria Econômica |
| 3.0.00.00 | DESPESAS CORRENTES | 0.000.000 | | | | 12.945.000,00 |
| 3.1.00.00 | PESSOAL E ENCARGOS SOCIAIS | 0.000.000 | | | 5.691.000,00 | |
| 3.1.90.00 | APLICAÇÕES DIRETAS | 0.000.000 | | 5.511.000,00 | | |
| 3.1.90.04 | CONTRATAÇÃO POR TEMPO DETERMINADO | 0.01.00 | 10.000,00 | | | |
| 3.1.90.11 | VENCIMENTOS E VANTAGENS FIXAS - PESSOAL CIVIL | 0.01.00 | 1.900.000,00 | | | |
| 3.1.90.13 | OBRIGAÇÕES PATRONAIS | 0.01.00 | 60.000,00 | | | |
| 3.1.90.16 | OUTRAS DESPESAS VARIÁVEIS - PESSOAL CIVIL | 0.01.00 | 20.000,00 | | | |
| 3.1.90.91 | SENTENÇAS JUDICIAIS | 0.01.00 | 2.050.000,00 | | | |
| 3.1.90.92 | DESPESAS DE EXERCÍCIOS ANTERIORES | 0.01.00 | 110.000,00 | | | |
| 3.1.90.94 | INDENIZAÇÕES E RESTITUIÇÕES TRABALHISTAS | 0.01.00 | 71.000,00 | | | |
| 3.1.90.96 | RESSARCIMENTO DE DESPESAS DE PESSOAL REQUISITADO | 0.01.00 | 1.290.000,00 | | | |
| 3.1.91.00 | APLICAÇÕES DIRETAS- INTRA-ORÇAMENTÁRIAS | 0.000.000 | | 180.000,00 | | |
| 3.1.91.13 | OBRIGAÇÕES PATRONAIS | 0.01.00 | 180.000,00 | | | |
| 3.2.00.00 | JUROS E ENCARGOS DA DÍVIDA | 0.000.000 | | | 150.000,00 | |
| 3.2.90.00 | APLICAÇÕES DIRETAS | 0.000.000 | | 100.000,00 | | |
| 3.2.90.21 | JUROS SOBRE A DÍVIDA POR CONTRATO | 0.01.00 | 100.000,00 | | | |
| 3.2.91.00 | APLICAÇÕES DIRETAS- INTRA-ORÇAMENTÁRIAS | 0.000.000 | | 50.000,00 | | |
| 3.2.91.21 | JUROS SOBRE A DÍVIDA POR CONTRATO | 0.01.00 | 50.000,00 | | | |
| 3.3.00.00 | OUTRAS DESPESAS CORRENTES | 0.000.000 | | | 7.104.000,00 | |
| 3.3.50.00 | TRANSFERÊNCIAS A INSTITUIÇÕES PRIVADAS SEM FINS LUCRO | 0.000.000 | | 110.000,00 | | |
| 3.3.50.41 | CONTRIBUIÇÕES | 0.01.00 | 60.000,00 | | | |
| 3.3.50.43 | SUBVENÇÕES SOCIAIS | 0.01.00 | 50.000,00 | | | |
| 3.3.90.00 | APLICAÇÕES DIRETAS | 0.000.000 | | 6.994.000,00 | | |
| 3.3.90.14 | DIÁRIAS - CIVIL | 0.01.00 | 16.000,00 | | | |
| 3.3.90.30 | MATERIAL DE CONSUMO | 0.01.00 | 155.000,00 | | | |
| 3.3.90.33 | PASSAGENS E DESPESAS COM LOCOMOÇÃO | 0.01.00 | 20.000,00 | | | |
| 3.3.90.35 | SERVIÇOS DE CONSULTORIA | 0.01.00 | 481.000,00 | | | |
| 3.3.90.36 | OUTROS SERVIÇOS DE TERCEIROS - PESSOA FÍSICA | 0.01.00 | 1.370.000,00 | | | |
| 3.3.90.39 | OUTROS SERVIÇOS DE TERCEIROS - PESSOA JURÍDICA | 0.01.00 | 1.682.000,00 | | | |
| 3.3.90.39 | OUTROS SERVIÇOS DE TERCEIROS - PESSOA JURÍDICA | 0.05.28 | 200.000,00 | | | |
| 3.3.90.47 | OBRIGAÇÕES TRIBUTÁRIAS E CONTRIBUTIVAS | 0.01.00 | 2.320.000,00 | | | |
| 3.3.90.91 | SENTENÇAS JUDICIAIS | 0.01.00 | 200.000,00 | | | |
| 3.3.90.92 | DESPESAS DE EXERCÍCIOS ANTERIORES | 0.01.00 | 30.000,00 | | | |
| 3.3.90.93 | INDENIZAÇÕES E RESTITUIÇÕES | 0.01.00 | 420.000,00 | | | |
| 3.3.90.93 | INDENIZAÇÕES E RESTITUIÇÕES | 0.05.28 | 100.000,00 | | | |
| 4.0.00.00 | DESPESAS DE CAPITAL | 0.000.000 | | | | 3.665.000,00 |
| 4.4.00.00 | INVESTIMENTOS | 0.000.000 | | | 82.000,00 | |
| 4.4.90.00 | APLICAÇÕES DIRETAS | 0.000.000 | | 82.000,00 | | |
| 4.4.90.51 | OBRAS E INSTALAÇÕES | 0.01.00 | 50.000,00 | | | |

**PREFEITURA DO MUNICÍPIO DE GRAVATÁ**

R CLETO CAMPELO, 268 - CNPJ:11049830/0001-20

Orçamento Programa - Exercício de 2020

Anexo 02

Page 10

NATUREZA DA DESPESA POR ORGÃO

| | |
|-------|---------------------------|
| PODER | 02 PODER EXECUTIVO |
| ORGÃO | 07 SECRETARIA DE FINANÇAS |

| Código | Especificação | F.R. | Elemento | Modalidade | Grupo | Categoria Econômica |
|--------------|--|-----------|--------------|--------------|--------------|----------------------|
| 4.4.90.51 | OBRAS E INSTALAÇÕES | 0.05.28 | 10.000,00 | | | |
| 4.4.90.52 | EQUIPAMENTOS E MATERIAL PERMANENTE | 0.01.00 | 12.000,00 | | | |
| 4.4.90.52 | EQUIPAMENTOS E MATERIAL PERMANENTE | 0.05.28 | 10.000,00 | | | |
| 4.6.00.00 | AMORTIZAÇÃO DA DÍVIDA | 0.000.000 | | | 3.583.000,00 | |
| 4.6.90.00 | APLICAÇÕES DIRETAS | 0.000.000 | | 3.283.000,00 | | |
| 4.6.90.71 | PRINCIPAL DA DÍVIDA CONTRATUAL RESGATADA | 0.01.00 | 3.283.000,00 | | | |
| 4.6.91.00 | APLICAÇÕES DIRETAS- INTRA-ORÇAMENTÁRIAS | 0.000.000 | | 300.000,00 | | |
| 4.6.91.71 | PRINCIPAL DA DÍVIDA CONTRATUAL RESGATADA | 0.01.00 | 300.000,00 | | | |
| 9.0.00.00 | RESERVA DE CONTINGÊNCIA | 0.000.000 | | | | 2.600.000,00 |
| 9.9.00.00 | RESERVA DE CONTINGÊNCIA | 0.000.000 | | | 2.600.000,00 | |
| 9.9.99.00 | A DEFINIR | 0.000.000 | | 2.600.000,00 | | |
| 9.9.99.99 | A CLASSIFICAR | 0.01.00 | 2.600.000,00 | | | |
| TOTAL | | | | | | 19.210.000,00 |

**PREFEITURA DO MUNICÍPIO DE GRAVATÁ**

R CLETO CAMPELO, 268 - CNPJ:11049830/0001-20

Orçamento Programa - Exercício de 2020

Anexo 02

Page 11

NATUREZA DA DESPESA POR ORGÃO

| | |
|----------------|---|
| PODER ORGÃO | 02 PODER EXECUTIVO 08 SECRETARIA DE PLANEJAMENTO E ORÇAMENTO |
|----------------|---|

| Código | Especificação | F.R. | Elemento | Modalidade | Grupo | Categoria Econômica |
|--------------|--|-----------|------------|------------|------------|---------------------|
| 3.0.00.00 | DESPESAS CORRENTES | 0.000.000 | | | | 390.000,00 |
| 3.1.00.00 | PESSOAL E ENCARGOS SOCIAIS | 0.000.000 | | | 307.000,00 | |
| 3.1.90.00 | APLICAÇÕES DIRETAS | 0.000.000 | | 306.000,00 | | |
| 3.1.90.04 | CONTRATAÇÃO POR TEMPO DETERMINADO | 0.01.00 | 50.000,00 | | | |
| 3.1.90.11 | VENCIMENTOS E VANTAGENS FIXAS - PESSOAL CIVIL | 0.01.00 | 196.000,00 | | | |
| 3.1.90.13 | OBRIGAÇÕES PATRONAIS | 0.01.00 | 40.000,00 | | | |
| 3.1.90.16 | OUTRAS DESPESAS VARIÁVEIS - PESSOAL CIVIL | 0.01.00 | 3.000,00 | | | |
| 3.1.90.92 | DESPESAS DE EXERCÍCIOS ANTERIORES | 0.01.00 | 10.000,00 | | | |
| 3.1.90.94 | INDENIZAÇÕES E RESTITUIÇÕES TRABALHISTAS | 0.01.00 | 4.000,00 | | | |
| 3.1.90.96 | RESSARCIMENTO DE DESPESAS DE PESSOAL REQUISITADO | 0.01.00 | 3.000,00 | | | |
| 3.1.91.00 | APLICAÇÕES DIRETAS- INTRA-ORÇAMENTÁRIAS | 0.000.000 | | 1.000,00 | | |
| 3.1.91.13 | OBRIGAÇÕES PATRONAIS | 0.01.00 | 1.000,00 | | | |
| 3.3.00.00 | OUTRAS DESPESAS CORRENTES | 0.000.000 | | | 83.000,00 | |
| 3.3.90.00 | APLICAÇÕES DIRETAS | 0.000.000 | | 83.000,00 | | |
| 3.3.90.14 | DIÁRIAS - CIVIL | 0.01.00 | 10.000,00 | | | |
| 3.3.90.30 | MATERIAL DE CONSUMO | 0.01.00 | 20.000,00 | | | |
| 3.3.90.33 | PASSAGENS E DESPESAS COM LOCOMOÇÃO | 0.01.00 | 5.000,00 | | | |
| 3.3.90.35 | SERVIÇOS DE CONSULTORIA | 0.01.00 | 5.000,00 | | | |
| 3.3.90.36 | OUTROS SERVIÇOS DE TERCEIROS - PESSOA FÍSICA | 0.01.00 | 25.000,00 | | | |
| 3.3.90.39 | OUTROS SERVIÇOS DE TERCEIROS - PESSOA JURÍDICA | 0.01.00 | 15.000,00 | | | |
| 3.3.90.93 | INDENIZAÇÕES E RESTITUIÇÕES | 0.01.00 | 3.000,00 | | | |
| 4.0.00.00 | DESPESAS DE CAPITAL | 0.000.000 | | | | 10.000,00 |
| 4.4.00.00 | INVESTIMENTOS | 0.000.000 | | | 10.000,00 | |
| 4.4.90.00 | APLICAÇÕES DIRETAS | 0.000.000 | | 10.000,00 | | |
| 4.4.90.52 | EQUIPAMENTOS E MATERIAL PERMANENTE | 0.01.00 | 10.000,00 | | | |
| TOTAL | | | | | | 400.000,00 |

**PREFEITURA DO MUNICÍPIO DE GRAVATÁ**

R CLETO CAMPELO, 268 - CNPJ:11049830/0001-20

Orçamento Programa - Exercício de 2020

Anexo 02

Page 12

NATUREZA DA DESPESA POR ORGÃO

| PODER ORGÃO | 02 PODER EXECUTIVO 09 SECRETARIA DA MULHER | | | | | |
|----------------|--|-----------|------------|------------|------------|------------------------|
| Código | Especificação | F.R. | Elemento | Modalidade | Grupo | Categoria Econômica |
| 3.0.00.00 | DESPESAS CORRENTES | 0.000.000 | | | | 667.000,00 |
| 3.1.00.00 | PESSOAL E ENCARGOS SOCIAIS | 0.000.000 | | | 362.000,00 | |
| 3.1.90.00 | APLICAÇÕES DIRETAS | 0.000.000 | | 361.000,00 | | |
| 3.1.90.04 | CONTRATAÇÃO POR TEMPO DETERMINADO | 0.01.00 | 10.000,00 | | | |
| 3.1.90.11 | VENCIMENTOS E VANTAGENS FIXAS - PESSOAL CIVIL | 0.01.00 | 200.000,00 | | | |
| 3.1.90.13 | OBRIGAÇÕES PATRONAIS | 0.01.00 | 50.000,00 | | | |
| 3.1.90.16 | OUTRAS DESPESAS VARIÁVEIS - PESSOAL CIVIL | 0.01.00 | 1.000,00 | | | |
| 3.1.90.92 | DESPESAS DE EXERCÍCIOS ANTERIORES | 0.01.00 | 20.000,00 | | | |
| 3.1.90.94 | INDENIZAÇÕES E RESTITUIÇÕES TRABALHISTAS | 0.01.00 | 10.000,00 | | | |
| 3.1.90.96 | RESSARCIMENTO DE DESPESAS DE PESSOAL REQUISITADO | 0.01.00 | 70.000,00 | | | |
| 3.1.91.00 | APLICAÇÕES DIRETAS- INTRA-ORÇAMENTÁRIAS | 0.000.000 | | 1.000,00 | | |
| 3.1.91.13 | OBRIGAÇÕES PATRONAIS | 0.01.00 | 1.000,00 | | | |
| 3.3.00.00 | OUTRAS DESPESAS CORRENTES | 0.000.000 | | | 305.000,00 | |
| 3.3.90.00 | APLICAÇÕES DIRETAS | 0.000.000 | | 305.000,00 | | |
| 3.3.90.14 | DIÁRIAS - CIVIL | 0.01.00 | 5.000,00 | | | |
| 3.3.90.30 | MATERIAL DE CONSUMO | 0.01.00 | 25.000,00 | | | |
| 3.3.90.30 | MATERIAL DE CONSUMO | 0.02.15 | 30.000,00 | | | |
| 3.3.90.33 | PASSAGENS E DESPESAS COM LOCOMOÇÃO | 0.01.00 | 5.000,00 | | | |
| 3.3.90.35 | SERVIÇOS DE CONSULTORIA | 0.01.00 | 5.000,00 | | | |
| 3.3.90.36 | OUTROS SERVIÇOS DE TERCEIROS - PESSOA FÍSICA | 0.01.00 | 30.000,00 | | | |
| 3.3.90.36 | OUTROS SERVIÇOS DE TERCEIROS - PESSOA FÍSICA | 0.02.15 | 20.000,00 | | | |
| 3.3.90.39 | OUTROS SERVIÇOS DE TERCEIROS - PESSOA JURÍDICA | 0.01.00 | 45.000,00 | | | |
| 3.3.90.39 | OUTROS SERVIÇOS DE TERCEIROS - PESSOA JURÍDICA | 0.02.15 | 140.000,00 | | | |
| 4.0.00.00 | DESPESAS DE CAPITAL | 0.000.000 | | | | 250.000,00 |
| 4.4.00.00 | INVESTIMENTOS | 0.000.000 | | | 250.000,00 | |
| 4.4.90.00 | APLICAÇÕES DIRETAS | 0.000.000 | | 250.000,00 | | |
| 4.4.90.51 | OBRAS E INSTALAÇÕES | 0.01.00 | 100.000,00 | | | |
| 4.4.90.51 | OBRAS E INSTALAÇÕES | 0.02.15 | 100.000,00 | | | |
| 4.4.90.52 | EQUIPAMENTOS E MATERIAL PERMANENTE | 0.01.00 | 50.000,00 | | | |
| TOTAL | | | | | | 917.000,00 |

**PREFEITURA DO MUNICÍPIO DE GRAVATÁ**

R CLETO CAMPELO, 268 - CNPJ:11049830/0001-20

Orçamento Programa - Exercício de 2020

Anexo 02

Page 13

NATUREZA DA DESPESA POR ORGÃO

| PODER ORGÃO | 02 PODER EXECUTIVO 10 SECRETARIA DE MEIO AMBIENTE E DESENVOLVIMENTO RURAL | | | | | |
|----------------|--|-----------|--------------|--------------|--------------|------------------------|
| Código | Especificação | F.R. | Elemento | Modalidade | Grupo | Categoria Econômica |
| 3.0.00.00 | DESPESAS CORRENTES | 0.000.000 | | | | 5.047.000,00 |
| 3.1.00.00 | PESSOAL E ENCARGOS SOCIAIS | 0.000.000 | | | 1.577.000,00 | |
| 3.1.90.00 | APLICAÇÕES DIRETAS | 0.000.000 | | 1.566.000,00 | | |
| 3.1.90.04 | CONTRATAÇÃO POR TEMPO DETERMINADO | 0.01.00 | 160.000,00 | | | |
| 3.1.90.11 | VENCIMENTOS E VANTAGENS FIXAS - PESSOAL CIVIL | 0.01.00 | 1.058.000,00 | | | |
| 3.1.90.13 | OBRIGAÇÕES PATRONAIS | 0.01.00 | 310.000,00 | | | |
| 3.1.90.16 | OUTRAS DESPESAS VARIÁVEIS - PESSOAL CIVIL | 0.01.00 | 3.000,00 | | | |
| 3.1.90.92 | DESPESAS DE EXERCÍCIOS ANTERIORES | 0.01.00 | 20.000,00 | | | |
| 3.1.90.94 | INDENIZAÇÕES E RESTITUIÇÕES TRABALHISTAS | 0.01.00 | 15.000,00 | | | |
| 3.1.91.00 | APLICAÇÕES DIRETAS- INTRA-ORÇAMENTÁRIAS | 0.000.000 | | 11.000,00 | | |
| 3.1.91.13 | OBRIGAÇÕES PATRONAIS | 0.01.00 | 11.000,00 | | | |
| 3.3.00.00 | OUTRAS DESPESAS CORRENTES | 0.000.000 | | | 3.470.000,00 | |
| 3.3.50.00 | TRANSFERÊNCIAS A INSTITUIÇÕES PRIVADAS SEM FINS LUCR | 0.000.000 | | 70.000,00 | | |
| 3.3.50.41 | CONTRIBUIÇÕES | 0.01.00 | 70.000,00 | | | |
| 3.3.90.00 | APLICAÇÕES DIRETAS | 0.000.000 | | 3.400.000,00 | | |
| 3.3.90.14 | DIÁRIAS - CIVIL | 0.01.00 | 10.000,00 | | | |
| 3.3.90.30 | MATERIAL DE CONSUMO | 0.01.00 | 195.000,00 | | | |
| 3.3.90.32 | MATERIAL, BEM OU SERVIÇO PARA DISTRIBUIÇÃO GRATUIT | 0.01.00 | 50.000,00 | | | |
| 3.3.90.33 | PASSAGENS E DESPESAS COM LOCOMOÇÃO | 0.01.00 | 50.000,00 | | | |
| 3.3.90.35 | SERVIÇOS DE CONSULTORIA | 0.01.00 | 10.000,00 | | | |
| 3.3.90.36 | OUTROS SERVIÇOS DE TERCEIROS - PESSOA FÍSICA | 0.01.00 | 140.000,00 | | | |
| 3.3.90.37 | LOCAÇÃO DE MÃO-DE-OBRA | 0.01.00 | 10.000,00 | | | |
| 3.3.90.39 | OUTROS SERVIÇOS DE TERCEIROS - PESSOA JURÍDICA | 0.01.00 | 2.935.000,00 | | | |
| 4.0.00.00 | DESPESAS DE CAPITAL | 0.000.000 | | | | 1.490.000,00 |
| 4.4.00.00 | INVESTIMENTOS | 0.000.000 | | | 1.490.000,00 | |
| 4.4.90.00 | APLICAÇÕES DIRETAS | 0.000.000 | | 1.490.000,00 | | |
| 4.4.90.51 | OBRAS E INSTALAÇÕES | 0.01.00 | 700.000,00 | | | |
| 4.4.90.51 | OBRAS E INSTALAÇÕES | 0.05.28 | 20.000,00 | | | |
| 4.4.90.52 | EQUIPAMENTOS E MATERIAL PERMANENTE | 0.01.00 | 670.000,00 | | | |
| 4.4.90.52 | EQUIPAMENTOS E MATERIAL PERMANENTE | 0.05.28 | 100.000,00 | | | |
| TOTAL | | | | | | 6.537.000,00 |

**PREFEITURA DO MUNICÍPIO DE GRAVATÁ**

R CLETO CAMPELO, 268 - CNPJ:11049830/0001-20

Orçamento Programa - Exercício de 2020

Anexo 02

Page 14

NATUREZA DA DESPESA POR ORGÃO

| PODER ORGÃO | 02 PODER EXECUTIVO 11 SECRETARIA DE EDUCAÇÃO | | | | | |
|----------------|--|-----------|---------------|---------------|---------------|------------------------|
| Código | Especificação | F.R. | Elemento | Modalidade | Grupo | Categoria Econômica |
| 3.0.00.00 | DESPESAS CORRENTES | 0.000.000 | | | | 65.481.000,00 |
| 3.1.00.00 | PESSOAL E ENCARGOS SOCIAIS | 0.000.000 | | | 50.677.000,00 | |
| 3.1.90.00 | APLICAÇÕES DIRETAS | 0.000.000 | | 46.959.000,00 | | |
| 3.1.90.04 | CONTRATAÇÃO POR TEMPO DETERMINADO | 0.01.00 | 960.000,00 | | | |
| 3.1.90.04 | CONTRATAÇÃO POR TEMPO DETERMINADO | 0.05.10 | 4.580.000,00 | | | |
| 3.1.90.11 | VENCIMENTOS E VANTAGENS FIXAS - PESSOAL CIVIL | 0.01.00 | 3.660.000,00 | | | |
| 3.1.90.11 | VENCIMENTOS E VANTAGENS FIXAS - PESSOAL CIVIL | 0.05.10 | 28.117.000,00 | | | |
| 3.1.90.11 | VENCIMENTOS E VANTAGENS FIXAS - PESSOAL CIVIL | 0.05.27 | 5.158.000,00 | | | |
| 3.1.90.13 | OBRIGAÇÕES PATRONAIS | 0.01.00 | 503.000,00 | | | |
| 3.1.90.13 | OBRIGAÇÕES PATRONAIS | 0.05.10 | 1.650.000,00 | | | |
| 3.1.90.16 | OUTRAS DESPESAS VARIÁVEIS - PESSOAL CIVIL | 0.05.10 | 6.000,00 | | | |
| 3.1.90.92 | DESPESAS DE EXERCÍCIOS ANTERIORES | 0.05.10 | 73.000,00 | | | |
| 3.1.90.94 | INDENIZAÇÕES E RESTITUIÇÕES TRABALHISTAS | 0.01.00 | 32.000,00 | | | |
| 3.1.90.94 | INDENIZAÇÕES E RESTITUIÇÕES TRABALHISTAS | 0.05.10 | 2.186.000,00 | | | |
| 3.1.90.96 | RESSARCIMENTO DE DESPESAS DE PESSOAL REQUISITADO | 0.01.00 | 30.000,00 | | | |
| 3.1.90.96 | RESSARCIMENTO DE DESPESAS DE PESSOAL REQUISITADO | 0.05.10 | 4.000,00 | | | |
| 3.1.91.00 | APLICAÇÕES DIRETAS- INTRA-ORÇAMENTÁRIAS | 0.000.000 | | 3.718.000,00 | | |
| 3.1.91.13 | OBRIGAÇÕES PATRONAIS | 0.01.00 | 160.000,00 | | | |
| 3.1.91.13 | OBRIGAÇÕES PATRONAIS | 0.05.10 | 3.558.000,00 | | | |
| 3.3.00.00 | OUTRAS DESPESAS CORRENTES | 0.000.000 | | | 14.804.000,00 | |
| 3.3.50.00 | TRANSFERÊNCIAS A INSTITUIÇÕES PRIVADAS SEM FINS LUCR | 0.000.000 | | 50.000,00 | | |
| 3.3.50.43 | SUBVENÇÕES SOCIAIS | 0.01.00 | 50.000,00 | | | |
| 3.3.90.00 | APLICAÇÕES DIRETAS | 0.000.000 | | 14.754.000,00 | | |
| 3.3.90.14 | DIÁRIAS - CIVIL | 0.01.00 | 41.000,00 | | | |
| 3.3.90.18 | AUXÍLIO FINANCEIRO A ESTUDANTES | 0.01.00 | 10.000,00 | | | |
| 3.3.90.20 | AUXÍLIO FINANCEIRO A PESQUISADORES | 0.01.00 | 10.000,00 | | | |
| 3.3.90.30 | MATERIAL DE CONSUMO | 0.01.00 | 2.010.000,00 | | | |
| 3.3.90.30 | MATERIAL DE CONSUMO | 0.02.11 | 10.000,00 | | | |
| 3.3.90.30 | MATERIAL DE CONSUMO | 0.05.02 | 100.000,00 | | | |
| 3.3.90.30 | MATERIAL DE CONSUMO | 0.05.03 | 1.000.000,00 | | | |
| 3.3.90.30 | MATERIAL DE CONSUMO | 0.05.06 | 120.000,00 | | | |
| 3.3.90.30 | MATERIAL DE CONSUMO | 0.05.10 | 90.000,00 | | | |
| 3.3.90.30 | MATERIAL DE CONSUMO | 0.05.22 | 10.000,00 | | | |
| 3.3.90.32 | MATERIAL, BEM OU SERVIÇO PARA DISTRIBUIÇÃO GRATUIT. | 0.01.00 | 680.000,00 | | | |
| 3.3.90.32 | MATERIAL, BEM OU SERVIÇO PARA DISTRIBUIÇÃO GRATUIT. | 0.05.06 | 70.000,00 | | | |
| 3.3.90.32 | MATERIAL, BEM OU SERVIÇO PARA DISTRIBUIÇÃO GRATUIT. | 0.05.10 | 20.000,00 | | | |
| 3.3.90.33 | PASSAGENS E DESPESAS COM LOCOMOÇÃO | 0.01.00 | 50.000,00 | | | |
| 3.3.90.35 | SERVIÇOS DE CONSULTORIA | 0.01.00 | 300.000,00 | | | |
| 3.3.90.36 | OUTROS SERVIÇOS DE TERCEIROS - PESSOA FÍSICA | 0.01.00 | 338.000,00 | | | |

**PREFEITURA DO MUNICÍPIO DE GRAVATÁ**

R CLETO CAMPELO, 268 - CNPJ:11049830/0001-20

Orçamento Programa - Exercício de 2020

Anexo 02

Page 15

NATUREZA DA DESPESA POR ORGÃO

| PODER ORGÃO | 02 PODER EXECUTIVO 11 SECRETARIA DE EDUCAÇÃO | | | | | |
|----------------|--|-----------|--------------|--------------|--------------|------------------------|
| Código | Especificação | F.R. | Elemento | Modalidade | Grupo | Categoria Econômica |
| 3.3.90.36 | OUTROS SERVIÇOS DE TERCEIROS - PESSOA FÍSICA | 0.05.03 | 5.000,00 | | | |
| 3.3.90.36 | OUTROS SERVIÇOS DE TERCEIROS - PESSOA FÍSICA | 0.05.06 | 180.000,00 | | | |
| 3.3.90.36 | OUTROS SERVIÇOS DE TERCEIROS - PESSOA FÍSICA | 0.05.10 | 80.000,00 | | | |
| 3.3.90.39 | OUTROS SERVIÇOS DE TERCEIROS - PESSOA JURÍDICA | 0.01.00 | 6.205.000,00 | | | |
| 3.3.90.39 | OUTROS SERVIÇOS DE TERCEIROS - PESSOA JURÍDICA | 0.02.11 | 328.000,00 | | | |
| 3.3.90.39 | OUTROS SERVIÇOS DE TERCEIROS - PESSOA JURÍDICA | 0.05.02 | 306.000,00 | | | |
| 3.3.90.39 | OUTROS SERVIÇOS DE TERCEIROS - PESSOA JURÍDICA | 0.05.03 | 4.000,00 | | | |
| 3.3.90.39 | OUTROS SERVIÇOS DE TERCEIROS - PESSOA JURÍDICA | 0.05.06 | 2.500.000,00 | | | |
| 3.3.90.39 | OUTROS SERVIÇOS DE TERCEIROS - PESSOA JURÍDICA | 0.05.10 | 177.000,00 | | | |
| 3.3.90.92 | DESPESAS DE EXERCÍCIOS ANTERIORES | 0.01.00 | 110.000,00 | | | |
| 4.0.00.00 | DESPESAS DE CAPITAL | 0.000.000 | | | | 6.796.000,00 |
| 4.4.00.00 | INVESTIMENTOS | 0.000.000 | | | 6.796.000,00 | |
| 4.4.90.00 | APLICAÇÕES DIRETAS | 0.000.000 | | 6.796.000,00 | | |
| 4.4.90.40 | SERVIÇOS DE TECNOLOGIA DA INFORMAÇÃO E COMUNICAÇÃO | 0.01.00 | 80.000,00 | | | |
| 4.4.90.51 | OBRAS E INSTALAÇÕES | 0.01.00 | 686.000,00 | | | |
| 4.4.90.51 | OBRAS E INSTALAÇÕES | 0.05.06 | 400.000,00 | | | |
| 4.4.90.51 | OBRAS E INSTALAÇÕES | 0.05.10 | 130.000,00 | | | |
| 4.4.90.51 | OBRAS E INSTALAÇÕES | 0.05.25 | 100.000,00 | | | |
| 4.4.90.51 | OBRAS E INSTALAÇÕES | 0.05.26 | 3.500.000,00 | | | |
| 4.4.90.52 | EQUIPAMENTOS E MATERIAL PERMANENTE | 0.01.00 | 670.000,00 | | | |
| 4.4.90.52 | EQUIPAMENTOS E MATERIAL PERMANENTE | 0.02.11 | 100.000,00 | | | |
| 4.4.90.52 | EQUIPAMENTOS E MATERIAL PERMANENTE | 0.05.06 | 50.000,00 | | | |
| 4.4.90.52 | EQUIPAMENTOS E MATERIAL PERMANENTE | 0.05.10 | 130.000,00 | | | |
| 4.4.90.52 | EQUIPAMENTOS E MATERIAL PERMANENTE | 0.05.25 | 150.000,00 | | | |
| 4.4.90.52 | EQUIPAMENTOS E MATERIAL PERMANENTE | 0.05.26 | 800.000,00 | | | |
| TOTAL | | | | | | 72.277.000,00 |



PREFEITURA DO MUNICÍPIO DE GRAVATÁ

R CLETO CAMPELO, 268 - CNPJ:11049830/0001-20

Orçamento Programa - Exercício de 2020

Anexo 02

Page 16

NATUREZA DA DESPESA POR ORGÃO

| PODER ORGÃO | 02 PODER EXECUTIVO 12 SECRETARIA DE INFRAESTRURA, MOBILIDADE E CONTROLE URBANO | | | | | |
|--------------|---|-----------|---------------|---------------|---------------|----------------------|
| Código | Especificação | F.R. | Elemento | Modalidade | Grupo | Categoria Econômica |
| 3.0.00.00 | DESPESAS CORRENTES | 0.000.000 | | | | |
| 3.1.00.00 | PESSOAL E ENCARGOS SOCIAIS | 0.000.000 | | | | 25.269.000,00 |
| 3.1.90.00 | APLICAÇÕES DIRETAS | 0.000.000 | | | 6.080.000,00 | |
| 3.1.90.04 | CONTRATAÇÃO POR TEMPO DETERMINADO | 0.01.00 | 850.000,00 | 5.862.000,00 | | |
| 3.1.90.11 | VENCIMENTOS E VANTAGENS FIXAS - PESSOAL CIVIL | 0.01.00 | 4.300.000,00 | | | |
| 3.1.90.13 | OBRIGAÇÕES PATRONAIS | 0.01.00 | 580.000,00 | | | |
| 3.1.90.92 | DESPESAS DE EXERCÍCIOS ANTERIORES | 0.01.00 | 50.000,00 | | | |
| 3.1.90.94 | INDENIZAÇÕES E RESTITUIÇÕES TRABALHISTAS | 0.01.00 | 82.000,00 | | | |
| 3.1.91.00 | APLICAÇÕES DIRETAS- INTRA-ORÇAMENTÁRIAS | 0.000.000 | | 218.000,00 | | |
| 3.1.91.13 | OBRIGAÇÕES PATRONAIS | 0.01.00 | 218.000,00 | | | |
| 3.3.00.00 | OUTRAS DESPESAS CORRENTES | 0.000.000 | | | | |
| 3.3.90.00 | APLICAÇÕES DIRETAS | 0.000.000 | | | 19.189.000,00 | |
| 3.3.90.14 | DIÁRIAS - CIVIL | 0.01.00 | 10.000,00 | 19.189.000,00 | | |
| 3.3.90.30 | MATERIAL DE CONSUMO | 0.01.00 | 1.830.000,00 | | | |
| 3.3.90.30 | MATERIAL DE CONSUMO | 0.05.28 | 105.000,00 | | | |
| 3.3.90.30 | MATERIAL DE CONSUMO | 0.07.30 | 32.000,00 | | | |
| 3.3.90.33 | PASSAGENS E DESPESAS COM LOCOMOÇÃO | 0.01.00 | 10.000,00 | | | |
| 3.3.90.35 | SERVIÇOS DE CONSULTORIA | 0.01.00 | 400.000,00 | | | |
| 3.3.90.36 | OUTROS SERVIÇOS DE TERCEIROS - PESSOA FÍSICA | 0.01.00 | 434.000,00 | | | |
| 3.3.90.36 | OUTROS SERVIÇOS DE TERCEIROS - PESSOA FÍSICA | 0.05.28 | 110.000,00 | | | |
| 3.3.90.36 | OUTROS SERVIÇOS DE TERCEIROS - PESSOA FÍSICA | 0.07.30 | 100.000,00 | | | |
| 3.3.90.39 | OUTROS SERVIÇOS DE TERCEIROS - PESSOA JURÍDICA | 0.01.00 | 14.413.000,00 | | | |
| 3.3.90.39 | OUTROS SERVIÇOS DE TERCEIROS - PESSOA JURÍDICA | 0.05.28 | 1.335.000,00 | | | |
| 3.3.90.39 | OUTROS SERVIÇOS DE TERCEIROS - PESSOA JURÍDICA | 0.07.30 | 400.000,00 | | | |
| 3.3.90.92 | DESPESAS DE EXERCÍCIOS ANTERIORES | 0.01.00 | 10.000,00 | | | |
| 4.0.00.00 | DESPESAS DE CAPITAL | 0.000.000 | | | | |
| 4.4.00.00 | INVESTIMENTOS | 0.000.000 | | | | 19.734.000,00 |
| 4.4.90.00 | APLICAÇÕES DIRETAS | 0.000.000 | | | 19.734.000,00 | |
| 4.4.90.51 | OBRAS E INSTALAÇÕES | 0.01.00 | 1.250.000,00 | 19.734.000,00 | | |
| 4.4.90.51 | OBRAS E INSTALAÇÕES | 0.05.28 | 13.064.000,00 | | | |
| 4.4.90.51 | OBRAS E INSTALAÇÕES | 0.07.30 | 4.000.000,00 | | | |
| 4.4.90.52 | EQUIPAMENTOS E MATERIAL PERMANENTE | 0.01.00 | 220.000,00 | | | |
| 4.4.90.52 | EQUIPAMENTOS E MATERIAL PERMANENTE | 0.05.28 | 1.000.000,00 | | | |
| 4.4.90.61 | AQUISIÇÃO DE IMÓVEIS | 0.01.00 | 200.000,00 | | | |
| TOTAL | | | | | | 45.003.000,00 |



NATUREZA DA DESPESA - CONSOLIDAÇÃO GERAL

| Código | Especificação | Elemento | Modalidade | Grupo | Categoria Econômica |
|----------|--|---------------|------------|----------------|---------------------|
| 30.00.00 | DESPESAS CORRENTES | | | | 219.948.000,00 |
| 31.00.00 | PESSOAL E ENCARGOS SOCIAIS | | | 133.042.000,00 | |
| 31.90.00 | APLICAÇÕES DIRETAS | | | 126.426.000,00 | |
| 31.90.01 | APOSENTADORIAS, RESERVA REMUNERADA E REFORMAS | 15.947.000,00 | | | |
| 31.90.03 | PENSÕES | 1.510.000,00 | | | |
| 31.90.04 | CONTRATAÇÃO POR TEMPO DETERMINADO | 21.921.000,00 | | | |
| 31.90.05 | OUTROS BENEFÍCIOS PREVIDENCIÁRIOS | 15.000,00 | | | |
| 31.90.11 | VENCIMENTOS E VANTAGENS FIXAS - PESSOAL CIVIL | 71.959.000,00 | | | |
| 31.90.13 | OBRIGAÇÕES PATRONAIS | 7.889.000,00 | | | |
| 31.90.16 | OUTRAS DESPESAS VARIÁVEIS - PESSOAL CIVIL | 94.000,00 | | | |
| 31.90.91 | SENTENÇAS JUDICIAIS | 2.062.000,00 | | | |
| 31.90.92 | DESPESAS DE EXERCÍCIOS ANTERIORES | 522.000,00 | | | |
| 31.90.94 | INDENIZAÇÕES E RESTITUIÇÕES TRABALHISTAS | 3.017.000,00 | | | |
| 31.90.96 | RESSARCIMENTO DE DESPESAS DE PESSOAL REQUISITADO | 1.490.000,00 | | 6.616.000,00 | |
| 31.91.00 | APLICAÇÕES DIRETAS- INTRA-ORÇAMENTÁRIAS | 6.616.000,00 | | | |
| 31.91.03 | OBRIGAÇÕES PATRONAIS | | | 161.000,00 | |
| 32.00.00 | JUROS E ENCARGOS DA DÍVIDA | | | 101.000,00 | |
| 32.90.00 | APLICAÇÕES DIRETAS | 101.000,00 | | | |
| 32.90.21 | JUROS SOBRE A DÍVIDA POR CONTRATO | | | 60.000,00 | |
| 32.91.00 | APLICAÇÕES DIRETAS- INTRA-ORÇAMENTÁRIAS | 60.000,00 | | | |
| 32.91.21 | JUROS SOBRE A DÍVIDA POR CONTRATO | | | 86.745.000,00 | |
| 33.00.00 | OUTRAS DESPESAS CORRENTES | | | 2.000,00 | |
| 33.20.00 | TRANSFERÊNCIAS À UNIÃO | 2.000,00 | | | |
| 33.20.01 | APOSENTADORIAS, RESERVA REMUNERADA E REFORMAS | | | 610.000,00 | |
| 33.50.00 | TRANSFERÊNCIAS A INSTITUIÇÕES PRIVADAS SEM FINS LUCRATIVOS | 265.000,00 | | | |
| 33.50.41 | CONTRIBUIÇÕES | 345.000,00 | | | |
| 33.50.43 | SUBVENÇÕES SOCIAIS | | | 86.133.000,00 | |
| 33.90.00 | APLICAÇÕES DIRETAS | 939.000,00 | | | |
| 33.90.14 | DIÁRIAS - CIVIL | 10.000,00 | | | |
| 33.90.18 | AUXÍLIO FINANCEIRO A ESTUDANTES | 10.000,00 | | | |
| 33.90.20 | AUXÍLIO FINANCEIRO A PESQUISADORES | 12.916.000,00 | | | |
| 33.90.30 | MATERIAL DE CONSUMO | 1.000,00 | | | |
| 33.90.31 | PREMIAÇÕES CULTURAIS, ARTÍSTICAS, CIENTÍFICAS, DESPORTIVAS E | 2.697.000,00 | | | |
| 33.90.32 | MATERIAL, BEM OU SERVIÇO PARA DISTRIBUIÇÃO GRATUITA | 566.000,00 | | | |
| 33.90.33 | PASSAGENS E DESPESAS COM LOCOMOÇÃO | 2.272.000,00 | | | |
| 33.90.35 | SERVIÇOS DE CONSULTORIA | 6.281.000,00 | | | |
| 33.90.36 | OUTROS SERVIÇOS DE TERCEIROS - PESSOA FÍSICA | 30.000,00 | | | |
| 33.90.37 | LOCAÇÃO DE MÃO-DE-OBRA | 55.883.000,00 | | | |
| 33.90.39 | OUTROS SERVIÇOS DE TERCEIROS - PESSOA JURÍDICA | 10.000,00 | | | |
| 33.90.40 | SERVIÇOS DE TECNOLOGIA DA INFORMAÇÃO E COMUNICAÇÃO - PJ | 10.000,00 | | | |
| 33.90.46 | AUXÍLIO ALIMENTAÇÃO | 2.630.000,00 | | | |
| 33.90.47 | OBRIGAÇÕES TRIBUTÁRIAS E CONTRIBUTIVAS | 635.000,00 | | | |
| 33.90.48 | OUTROS AUXÍLIOS FINANCEIROS A PESSOA FÍSICA | 210.000,00 | | | |
| 33.90.91 | SENTENÇAS JUDICIAIS | 291.000,00 | | | |
| 33.90.92 | DESPESAS DE EXERCÍCIOS ANTERIORES | 742.000,00 | | | |
| 33.90.93 | INDENIZAÇÕES E RESTITUIÇÕES | | | | 37.887,00 |
| 40.00.00 | DESPESAS DE CAPITAL | | | 34.279.000,00 | |
| 44.00.00 | INVESTIMENTOS | | | 34.279.000,00 | |
| 44.90.00 | APLICAÇÕES DIRETAS | 80.000,00 | | | |
| 44.90.40 | SERVIÇOS DE TECNOLOGIA DA INFORMAÇÃO E COMUNICAÇÃO - PJ | 27.052.000,00 | | | |
| 44.90.51 | OBRAS E INSTALAÇÕES | 6.882.000,00 | | | |
| 44.90.52 | EQUIPAMENTOS E MATERIAL PERMANENTE | 265.000,00 | | | |
| 44.90.61 | AQUISIÇÃO DE IMÓVEIS | | | 3.608.000,00 | |
| 46.00.00 | AMORTIZAÇÃO DA DÍVIDA | | | 3.298.000,00 | |
| 46.90.00 | APLICAÇÕES DIRETAS | 3.296.000,00 | | | |
| 46.90.71 | PRINCIPAL DA DÍVIDA CONTRATUAL RESGATADA | 2.000,00 | | | |
| 46.90.72 | PRINCIPAL DA DÍVIDA MOBILIÁRIA RESGATADA | | | 310.000,00 | |
| 46.91.00 | APLICAÇÕES DIRETAS- INTRA-ORÇAMENTÁRIAS | 310.000,00 | | | |
| 46.91.71 | PRINCIPAL DA DÍVIDA CONTRATUAL RESGATADA | | | | 7.165,00 |
| 90.00.00 | RESERVA DE CONTINGÊNCIA | | | 7.165.000,00 | |
| 99.00.00 | RESERVA DE CONTINGÊNCIA | | | 7.165.000,00 | |
| 99.99.00 | A DEFINIR | 7.165.000,00 | | | |
| 99.99.99 | A CLASSIFICAR | | | | |



NATUREZA DA DESPESA - CONSOLIDAÇÃO GERAL

| Código | Especificação | Elemento | Modalidade | Grupo | Categoria Econômica |
|--------|---------------|----------|------------|-------|---------------------|
| | | | | TOTAL | 265.000.000,00 |



NATUREZA DA DESPESA POR ORGÃO

| PODER ORGÃO | 01 PODER LEGISLATIVO 01 PODER LEGISLATIVO | | | | | |
|----------------|--|-----------|--------------|--------------|--------------|------------------------|
| Código | Especificação | F.R. | Elemento | Modalidade | Grupo | Categoria Econômica |
| 3.0.00.00 | DESPESAS CORRENTES | 0.000.000 | | | | 7.436.000,00 |
| 3.1.00.00 | PESSOAL E ENCARGOS SOCIAIS | 0.000.000 | | | 5.875.000,00 | |
| 3.1.90.00 | APLICAÇÕES DIRETAS | 0.000.000 | | 5.859.000,00 | | |
| 3.1.90.01 | APOSENTADORIAS, RESERVA REMUNERADA E REFORMAS | 0.01.00 | 50.000,00 | | | |
| 3.1.90.11 | VENCIMENTOS E VANTAGENS FIXAS - PESSOAL CIVIL | 0.01.00 | 4.737.000,00 | | | |
| 3.1.90.13 | OBRIGAÇÕES PATRONAIS | 0.01.00 | 1.060.000,00 | | | |
| 3.1.90.16 | OUTRAS DESPESAS VARIÁVEIS - PESSOAL CIVIL | 0.01.00 | 5.000,00 | | | |
| 3.1.90.91 | SENTENÇAS JUDICIAIS | 0.01.00 | 2.000,00 | | | |
| 3.1.90.92 | DESPESAS DE EXERCÍCIOS ANTERIORES | 0.01.00 | 5.000,00 | | | |
| 3.1.91.00 | APLICAÇÕES DIRETAS- INTRA-ORÇAMENTÁRIAS | 0.000.000 | | 16.000,00 | | |
| 3.1.91.13 | OBRIGAÇÕES PATRONAIS | 0.01.00 | 16.000,00 | | | |
| 3.3.00.00 | OUTRAS DESPESAS CORRENTES | 0.000.000 | | | 1.561.000,00 | |
| 3.3.90.00 | APLICAÇÕES DIRETAS | 0.000.000 | | 1.561.000,00 | | |
| 3.3.90.14 | DIÁRIAS - CIVIL | 0.01.00 | 341.000,00 | | | |
| 3.3.90.30 | MATERIAL DE CONSUMO | 0.01.00 | 224.000,00 | | | |
| 3.3.90.33 | PASSAGENS E DESPESAS COM LOCOMOÇÃO | 0.01.00 | 12.000,00 | | | |
| 3.3.90.35 | SERVIÇOS DE CONSULTORIA | 0.01.00 | 245.000,00 | | | |
| 3.3.90.36 | OUTROS SERVIÇOS DE TERCEIROS - PESSOA FÍSICA | 0.01.00 | 71.000,00 | | | |
| 3.3.90.39 | OUTROS SERVIÇOS DE TERCEIROS - PESSOA JURÍDICA | 0.01.00 | 496.000,00 | | | |
| 3.3.90.47 | OBRIGAÇÕES TRIBUTÁRIAS E CONTRIBUTIVAS | 0.01.00 | 20.000,00 | | | |
| 3.3.90.92 | DESPESAS DE EXERCÍCIOS ANTERIORES | 0.01.00 | 12.000,00 | | | |
| 3.3.90.93 | INDENIZAÇÕES E RESTITUIÇÕES | 0.01.00 | 140.000,00 | | | 202.000,00 |
| 4.00.00 | DESPESAS DE CAPITAL | 0.000.000 | | | 200.000,00 | |
| 4.4.00.00 | INVESTIMENTOS | 0.000.000 | | 200.000,00 | | |
| 4.4.90.00 | APLICAÇÕES DIRETAS | 0.000.000 | | | | |
| 4.4.90.51 | OBRAS E INSTALAÇÕES | 0.01.00 | 100.000,00 | | | |
| 4.4.90.52 | EQUIPAMENTOS E MATERIAL PERMANENTE | 0.01.00 | 100.000,00 | | | |
| 4.6.00.00 | AMORTIZAÇÃO DA DÍVIDA | 0.000.000 | | | 2.000,00 | |
| 4.6.90.00 | APLICAÇÕES DIRETAS | 0.000.000 | | 2.000,00 | | |
| 4.6.90.72 | PRINCIPAL DA DÍVIDA MOBILIÁRIA RESGATADO | 0.01.00 | 2.000,00 | | | |
| TOTAL | | | | | | 7.638.000,00 |



NATUREZA DA DESPESA POR ORGÃO

| PODER ORGÃO | 01 PODER LEGISLATIVO 02 FUNDO ESPECIAL DA CÂMARA - FECAM | | | | | |
|--------------|---|-----------|------------|------------|-------|---------------------|
| Código | Especificação | F.R. | Elemento | Modalidade | Grupo | Categoria Econômica |
| 3.0.00.00 | DESPESAS CORRENTES | 0.000.000 | | | | 223.000,00 |
| 3.3.00.00 | OUTRAS DESPESAS CORRENTES | 0.000.000 | | | | |
| 3.3.90.00 | APLICAÇÕES DIRETAS | 0.000.000 | | 223.000,00 | | |
| 3.3.90.30 | MATERIAL DE CONSUMO | 0.01.00 | 38.000,00 | | | |
| 3.3.90.36 | OUTROS SERVIÇOS DE TERCEIROS - PESSOA FÍSICA | 0.01.00 | 36.000,00 | | | |
| 3.3.90.39 | OUTROS SERVIÇOS DE TERCEIROS - PESSOA JURÍDICA | 0.01.00 | 149.000,00 | | | 539.000,00 |
| 4.0.00.00 | DESPESAS DE CAPITAL | 0.000.000 | | | | |
| 4.4.00.00 | INVESTIMENTOS | 0.000.000 | | 539.000,00 | | |
| 4.4.90.00 | APLICAÇÕES DIRETAS | 0.000.000 | | | | |
| 4.4.90.51 | OBRAS E INSTALAÇÕES | 0.01.00 | 267.000,00 | | | |
| 4.4.90.52 | EQUIPAMENTOS E MATERIAL PERMANENTE | 0.01.00 | 272.000,00 | | | |
| TOTAL | | | | | | 762.000,00 |



NATUREZA DA DESPESA POR ORGÃO

PODER ORGÃO 02 PODER EXECUTIVO
01 GABINETE DO PREFEITO

| Código | Especificação | F.R. | Elemento | Modalidade | Grupo | Categoria Econômica |
|--------------|--|-----------|--------------|--------------|--------------|---------------------|
| | | 0.000.000 | | | | 5.942.000,00 |
| 3.0.00.00 | DESPESAS CORRENTES | 0.000.000 | | | 5.303.000,00 | |
| 3.1.00.00 | PESSOAL E ENCARGOS SOCIAIS | 0.000.000 | | 4.803.000,00 | | |
| 3.1.90.00 | APLICAÇÕES DIRETAS | 0.01.00 | 10.000,00 | | | |
| 3.1.90.04 | CONTRATAÇÃO POR TEMPO DETERMINADO | 0.01.00 | 4.500.000,00 | | | |
| 3.1.90.11 | VENCIMENTOS E VANTAGENS FIXAS - PESSOAL CIVIL | 0.01.00 | 190.000,00 | | | |
| 3.1.90.13 | OBRIGAÇÕES PATRONAIS | 0.01.00 | 20.000,00 | | | |
| 3.1.90.92 | DESPESAS DE EXERCÍCIOS ANTERIORES | 0.01.00 | 78.000,00 | | | |
| 3.1.90.94 | INDENIZAÇÕES E RESTITUIÇÕES TRABALHISTAS | 0.01.00 | 5.000,00 | | | |
| 3.1.90.96 | RESSARCIMENTO DE DESPESAS DE PESSOAL REQUISITADO | 0.000.000 | | 500.000,00 | | |
| 3.1.91.00 | APLICAÇÕES DIRETAS- INTRA-ORÇAMENTÁRIAS | 0.01.00 | 500.000,00 | | | |
| 3.1.91.13 | OBRIGAÇÕES PATRONAIS | 0.000.000 | | | 639.000,00 | |
| 3.3.00.00 | OUTRAS DESPESAS CORRENTES | 0.000.000 | | 639.000,00 | | |
| 3.3.90.00 | APLICAÇÕES DIRETAS | 0.01.00 | 42.000,00 | | | |
| 3.3.90.14 | DIÁRIAS - CIVIL | 0.01.00 | 105.000,00 | | | |
| 3.3.90.30 | MATERIAL DE CONSUMO | 0.01.00 | 70.000,00 | | | |
| 3.3.90.33 | PASSAGENS E DESPESAS COM LOCOMOÇÃO | 0.01.00 | 20.000,00 | | | |
| 3.3.90.36 | OUTROS SERVIÇOS DE TERCEIROS - PESSOA FÍSICA | 0.01.00 | 400.000,00 | | | |
| 3.3.90.39 | OUTROS SERVIÇOS DE TERCEIROS - PESSOA JURÍDICA | 0.01.00 | 2.000,00 | | | |
| 3.3.90.92 | DESPESAS DE EXERCÍCIOS ANTERIORES | 0.000.000 | | | | 30.000,00 |
| 4.0.00.00 | DESPESAS DE CAPITAL | 0.000.000 | | | 30.000,00 | |
| 4.4.00.00 | INVESTIMENTOS | 0.000.000 | | | | |
| 4.4.90.00 | APLICAÇÕES DIRETAS | 0.01.00 | 30.000,00 | | | |
| 4.4.90.52 | EQUIPAMENTOS E MATERIAL PERMANENTE | | | | | |
| TOTAL | | | | | | 5.972.000,00 |



NATUREZA DA DESPESA POR ORGÃO

| PODER ORGÃO | 02 PODER EXECUTIVO 02 PROCURADORIA GERAL DO MUNICÍPIO | | | | | |
|--------------|--|-----------|------------|--------------|--------------|---------------------|
| Código | Especificação | F.R. | Elemento | Modalidade | Grupo | Categoria Econômica |
| 3.0.00.00 | DESPESAS CORRENTES | 0.000.000 | | | | 1.361.000,00 |
| 3.1.00.00 | PESSOAL E ENCARGOS SOCIAIS | 0.000.000 | | | 1.076.000,00 | |
| 3.1.90.00 | APLICAÇÕES DIRETAS | 0.000.000 | | 1.036.000,00 | | |
| 3.1.90.04 | CONTRATAÇÃO POR TEMPO DETERMINADO | 0.01.00 | 10.000,00 | | | |
| 3.1.90.11 | VENCIMENTOS E VANTAGENS FIXAS - PESSOAL CIVIL | 0.01.00 | 812.000,00 | | | |
| 3.1.90.13 | OBRIGAÇÕES PATRONAIS | 0.01.00 | 131.000,00 | | | |
| 3.1.90.92 | DESPESAS DE EXERCÍCIOS ANTERIORES | 0.01.00 | 20.000,00 | | | |
| 3.1.90.94 | INDENIZAÇÕES E RESTITUIÇÕES TRABALHISTAS | 0.01.00 | 58.000,00 | | | |
| 3.1.90.96 | RESSARCIMENTO DE DESPESAS DE PESSOAL REQUISITADO | 0.01.00 | 5.000,00 | | | |
| 3.1.91.00 | APLICAÇÕES DIRETAS- INTRA-ORÇAMENTÁRIAS | 0.000.000 | | 40.000,00 | | |
| 3.1.91.13 | OBRIGAÇÕES PATRONAIS | 0.01.00 | 40.000,00 | | | |
| 3.3.00.00 | OUTRAS DESPESAS CORRENTES | 0.000.000 | | | 285.000,00 | |
| 3.3.90.00 | APLICAÇÕES DIRETAS | 0.000.000 | | 285.000,00 | | |
| 3.3.90.14 | DIÁRIAS - CIVIL | 0.01.00 | 5.000,00 | | | |
| 3.3.90.30 | MATERIAL DE CONSUMO | 0.01.00 | 25.000,00 | | | |
| 3.3.90.33 | PASSAGENS E DESPESAS COM LOCOMOÇÃO | 0.01.00 | 20.000,00 | | | |
| 3.3.90.35 | SERVIÇOS DE CONSULTORIA | 0.01.00 | 30.000,00 | | | |
| 3.3.90.36 | OUTROS SERVIÇOS DE TERCEIROS - PESSOA FÍSICA | 0.01.00 | 40.000,00 | | | |
| 3.3.90.39 | OUTROS SERVIÇOS DE TERCEIROS - PESSOA JURÍDICA | 0.01.00 | 165.000,00 | | | 20.000,00 |
| 4.0.00.00 | DESPESAS DE CAPITAL | 0.000.000 | | | | |
| 4.4.00.00 | INVESTIMENTOS | 0.000.000 | | | 20.000,00 | |
| 4.4.90.00 | APLICAÇÕES DIRETAS | 0.000.000 | | 20.000,00 | | |
| 4.4.90.52 | EQUIPAMENTOS E MATERIAL PERMANENTE | 0.01.00 | 20.000,00 | | | |
| TOTAL | | | | | | 1.381.000,00 |



NATUREZA DA DESPESA POR ORGÃO

PODER 02 PODER EXECUTIVO
ORGÃO 03 GABINETE DE GOVERNO E PARTICIPAÇÃO SOCIAL

| Código | Especificação | F.R. | Elemento | Modalidade | Grupo | Categoria Econômica |
|--------------|---|-----------|------------|------------|------------|---------------------|
| | | | | | | 884.000,00 |
| 3.0.00.00 | DESPESAS CORRENTES | 0.000.000 | | | 479.000,00 | |
| 3.1.00.00 | PESSOAL E ENCARGOS SOCIAIS | 0.000.000 | | 459.000,00 | | |
| 3.1.90.00 | APLICAÇÕES DIRETAS | 0.000.000 | | | | |
| 3.1.90.04 | CONTRATAÇÃO POR TEMPO DETERMINADO | 0.01.00 | 10.000,00 | | | |
| 3.1.90.11 | VENCIMENTOS E VANTAGENS FIXAS - PESSOAL CIVIL | 0.01.00 | 284.000,00 | | | |
| 3.1.90.13 | OBRIGAÇÕES PATRONAIS | 0.01.00 | 60.000,00 | | | |
| 3.1.90.92 | DESPESAS DE EXERCÍCIOS ANTERIORES | 0.01.00 | 30.000,00 | | | |
| 3.1.90.94 | INDENIZAÇÕES E RESTITUIÇÕES TRABALHISTAS | 0.01.00 | 5.000,00 | | | |
| 3.1.90.96 | RESSARCIMENTO DE DESPESAS DE PESSOAL REQUISITADO | 0.01.00 | 70.000,00 | | | |
| 3.1.91.00 | APLICAÇÕES DIRETAS- INTRA-ORÇAMENTÁRIAS | 0.000.000 | | 20.000,00 | | |
| 3.1.91.13 | OBRIGAÇÕES PATRONAIS | 0.01.00 | 20.000,00 | | 405.000,00 | |
| 3.3.00.00 | OUTRAS DESPESAS CORRENTES | 0.000.000 | | 10.000,00 | | |
| 3.3.50.00 | TRANSFERÊNCIAS A INSTITUIÇÕES PRIVADAS SEM FINS LUCRO | 0.000.000 | | | | |
| 3.3.50.41 | CONTRIBUIÇÕES | 0.01.00 | 10.000,00 | | | |
| 3.3.90.00 | APLICAÇÕES DIRETAS | 0.000.000 | | 395.000,00 | | |
| 3.3.90.14 | DIÁRIAS - CIVIL | 0.01.00 | 15.000,00 | | | |
| 3.3.90.30 | MATERIAL DE CONSUMO | 0.01.00 | 45.000,00 | | | |
| 3.3.90.33 | PASSAGENS E DESPESAS COM LOCOMOÇÃO | 0.01.00 | 15.000,00 | | | |
| 3.3.90.36 | OUTROS SERVIÇOS DE TERCEIROS - PESSOA FÍSICA | 0.01.00 | 55.000,00 | | | |
| 3.3.90.39 | OUTROS SERVIÇOS DE TERCEIROS - PESSOA JURÍDICA | 0.01.00 | 225.000,00 | | | |
| 3.3.90.92 | DESPESAS DE EXERCÍCIOS ANTERIORES | 0.01.00 | 5.000,00 | | | |
| 3.3.90.93 | INDENIZAÇÕES E RESTITUIÇÕES | 0.01.00 | 35.000,00 | | | 30.000,00 |
| 4.00.00 | DESPESAS DE CAPITAL | 0.000.000 | | | 30.000,00 | |
| 4.4.00.00 | INVESTIMENTOS | 0.000.000 | | 30.000,00 | | |
| 4.4.90.00 | APLICAÇÕES DIRETAS | 0.000.000 | | | | |
| 4.4.90.52 | EQUIPAMENTOS E MATERIAL PERMANENTE | 0.01.00 | 30.000,00 | | | |
| TOTAL | | | | | | 914.000,00 |

**PREFEITURA DO MUNICÍPIO DE GRAVATÁ**

R CLETO CAMPELO, 268 - CNPJ:11049830/0001-20

Orçamento Programa - Exercício de 2020

Anexo 02

Page 6

NATUREZA DA DESPESA POR ORGÃO

| | |
|-------|---|
| PODER | 02 PODER EXECUTIVO |
| ORGÃO | 04 GABINETE DE COMUNICAÇÃO SOCIAL E IMPRESA |

| Código | Especificação | F.R. | Elemento | Modalidade | Grupo | Categoria Econômica |
|--------------|--|-----------|--------------|--------------|--------------|---------------------|
| 3.0.00.00 | DESPESAS CORRENTES | 0.000.000 | | | | 3.664.000,00 |
| 3.1.00.00 | PESSOAL E ENCARGOS SOCIAIS | 0.000.000 | | | 787.000,00 | |
| 3.1.90.00 | APLICAÇÕES DIRETAS | 0.000.000 | | 785.000,00 | | |
| 3.1.90.04 | CONTRATAÇÃO POR TEMPO DETERMINADO | 0.01.00 | 10.000,00 | | | |
| 3.1.90.11 | VENCIMENTOS E VANTAGENS FIXAS - PESSOAL CIVIL | 0.01.00 | 600.000,00 | | | |
| 3.1.90.13 | OBRIGAÇÕES PATRONAIS | 0.01.00 | 130.000,00 | | | |
| 3.1.90.92 | DESPESAS DE EXERCÍCIOS ANTERIORES | 0.01.00 | 30.000,00 | | | |
| 3.1.90.94 | INDENIZAÇÕES E RESTITUIÇÕES TRABALHISTAS | 0.01.00 | 10.000,00 | | | |
| 3.1.90.96 | RESSARCIMENTO DE DESPESAS DE PESSOAL REQUISITADO | 0.01.00 | 5.000,00 | | | |
| 3.1.91.00 | APLICAÇÕES DIRETAS- INTRA-ORÇAMENTÁRIAS | 0.000.000 | | 2.000,00 | | |
| 3.1.91.13 | OBRIGAÇÕES PATRONAIS | 0.01.00 | 2.000,00 | | | |
| 3.3.00.00 | OUTRAS DESPESAS CORRENTES | 0.000.000 | | | 2.877.000,00 | |
| 3.3.90.00 | APLICAÇÕES DIRETAS | 0.000.000 | | 2.877.000,00 | | |
| 3.3.90.14 | DIÁRIAS - CIVIL | 0.01.00 | 2.000,00 | | | |
| 3.3.90.30 | MATERIAL DE CONSUMO | 0.01.00 | 85.000,00 | | | |
| 3.3.90.33 | PASSAGENS E DESPESAS COM LOCOMOÇÃO | 0.01.00 | 10.000,00 | | | |
| 3.3.90.35 | SERVIÇOS DE CONSULTORIA | 0.01.00 | 10.000,00 | | | |
| 3.3.90.36 | OUTROS SERVIÇOS DE TERCEIROS - PESSOA FÍSICA | 0.01.00 | 85.000,00 | | | |
| 3.3.90.39 | OUTROS SERVIÇOS DE TERCEIROS - PESSOA JURÍDICA | 0.01.00 | 2.675.000,00 | | | |
| 3.3.90.92 | DESPESAS DE EXERCÍCIOS ANTERIORES | 0.01.00 | 10.000,00 | | | |
| 4.0.00.00 | DESPESAS DE CAPITAL | 0.000.000 | | | | 10.000,00 |
| 4.4.00.00 | INVESTIMENTOS | 0.000.000 | | | 10.000,00 | |
| 4.4.90.00 | APLICAÇÕES DIRETAS | 0.000.000 | | 10.000,00 | | |
| 4.4.90.52 | EQUIPAMENTOS E MATERIAL PERMANENTE | 0.01.00 | 10.000,00 | | | |
| TOTAL | | | | | | 3.674.000,00 |

**PREFEITURA DO MUNICÍPIO DE GRAVATÁ**

R CLETO CAMPELO, 268 - CNPJ:11049830/0001-20

Anexo 02

Page 1

Orçamento Programa - Exercício de 2020

RECEITAS SEGUNDO AS CATEGORIAS ECONOMICAS

| Código | Especificação | F.R. | Desdobramento | SubCategoria Fonte | Categoria Econômica |
|-------------|---|-----------|---------------|--------------------|---------------------|
| 1000.00.0.0 | RECEITAS CORRENTES | 0.000.000 | | | 245.498.000,00 |
| 1100.00.0.0 | IMPOSTOS, TAXAS E CONTRIBUIÇÕES DE MELHORIA | 0.000.000 | | 48.874.000,00 | |
| 1110.00.0.0 | IMPOSTOS | 0.000.000 | | 41.753.000,00 | |
| 1113.00.0.0 | IMPOSTOS SOBRE A RENDA E PROVENTOS DE QUALQUER NATUREZA | 0.000.000 | 5.447.000,00 | | |
| 1113.03.0.0 | IMPOSTO SOBRE A RENDA - RETIDO NA FONTE | 0.000.000 | 5.447.000,00 | | |
| 1113.03.1.0 | IMPOSTO SOBRE A RENDA - RETIDO NA FONTE - TRABALHO | 0.000.000 | 5.030.000,00 | | |
| 1113.03.1.1 | IRRF - TRABALHO - PRINCIPAL | 0.01.00 | 5.030.000,00 | | |
| 1113.03.4.0 | IMPOSTO SOBRE A RENDA - RETIDO NA FONTE - OUTROS RENDIMENTOS | 0.000.000 | 417.000,00 | | |
| 1113.03.4.1 | IRRF - OUTROS RENDIMENTOS - PRINCIPAL | 0.01.00 | 417.000,00 | | |
| 1118.00.0.0 | IMPOSTOS ESPECÍFICOS DE ESTADOS, DF E MUNICÍPIOS | 0.000.000 | 36.306.000,00 | | |
| 1118.01.0.0 | IMPOSTOS SOBRE O PATRIMÔNIO PARA ESTADOS/DF/MUNICÍPIOS | 0.000.000 | 30.418.000,00 | | |
| 1118.01.1.0 | IMPOSTO SOBRE A PROPRIEDADE PREDIAL E TERRITORIAL URBANA | 0.000.000 | 25.398.000,00 | | |
| 1118.01.1.1 | IPTU - PRINCIPAL | 0.01.00 | 13.880.000,00 | | |
| 1118.01.1.2 | IPTU - MULTAS E JUROS DE MORA | 0.01.00 | 165.000,00 | | |
| 1118.01.1.3 | IPTU - DÍVIDA ATIVA | 0.01.00 | 10.477.000,00 | | |
| 1118.01.1.4 | IPTU - DÍVIDA ATIVA - MULTAS E JUROS DE MORA | 0.01.00 | 876.000,00 | | |
| 1118.01.4.0 | IMP. TRANSMISSÃO "INTER VIVOS" DE BENS IMÓVEIS E DIREITOS | 0.000.000 | 5.020.000,00 | | |
| 1118.01.4.1 | ITBI - PRINCIPAL | 0.01.00 | 4.918.000,00 | | |
| 1118.01.4.2 | ITBI - MULTAS E JUROS DE MORA | 0.01.00 | 13.000,00 | | |
| 1118.01.4.3 | ITBI - DÍVIDA ATIVA | 0.01.00 | 72.000,00 | | |
| 1118.01.4.4 | ITBI - DÍVIDA ATIVA - MULTAS E JUROS DE MORA | 0.01.00 | 17.000,00 | | |
| 1118.02.0.0 | IMPOSTOS SOBRE A PRODUÇÃO, CIRCULAÇÃO DE MERCADORIAS E SERVIÇOS | 0.000.000 | 5.888.000,00 | | |
| 1118.02.3.0 | IMPOSTO SOBRE SERVIÇOS DE QUALQUER NATUREZA | 0.000.000 | 5.888.000,00 | | |
| 1118.02.3.1 | ISS - PRINCIPAL | 0.01.00 | 5.634.000,00 | | |
| 1118.02.3.2 | ISS - MULTAS E JUROS DE MORA | 0.01.00 | 31.000,00 | | |
| 1118.02.3.3 | ISS - DÍVIDA ATIVA | 0.01.00 | 208.000,00 | | |
| 1118.02.3.4 | ISS - DÍVIDA ATIVA - MULTAS E JUROS DE MORA | 0.01.00 | 15.000,00 | | |
| 1120.00.0.0 | TAXAS | 0.000.000 | | 7.121.000,00 | |
| 1121.00.0.0 | TAXAS PELO EXERCÍCIO DO PODER DE POLÍCIA | 0.000.000 | 724.000,00 | | |
| 1121.04.0.0 | TAXA DE CONTROLE E FISCALIZAÇÃO AMBIENTAL | 0.000.000 | 724.000,00 | | |
| 1121.04.1.0 | TAXA DE CONTROLE E FISCALIZAÇÃO AMBIENTAL | 0.000.000 | 724.000,00 | | |
| 1121.04.1.1 | TAXA CONTROLE/FISCALIZAÇÃO AMBIENTAL - PRINCIPAL | 0.01.00 | 724.000,00 | | |
| 1122.00.0.0 | TAXAS PELA PRESTAÇÃO DE SERVIÇOS | 0.000.000 | 2.340.000,00 | | |
| 1122.01.0.0 | TAXAS PELA PRESTAÇÃO DE SERVIÇOS | 0.000.000 | 2.340.000,00 | | |
| 1122.01.1.0 | TAXAS PELA PRESTAÇÃO DE SERVIÇOS | 0.000.000 | 2.340.000,00 | | |
| 1122.01.1.1 | TAXAS PELA PRESTAÇÃO DE SERVIÇOS - PRINCIPAL | 0.01.00 | 2.058.000,00 | | |
| 1122.01.1.2 | TAXAS PELA PRESTAÇÃO DE SERVIÇOS - MULTAS E JUROS DE MORA | 0.01.00 | 22.000,00 | | |
| 1122.01.1.3 | TAXAS PELA PRESTAÇÃO DE SERVIÇOS - DÍVIDA ATIVA | 0.01.00 | 200.000,00 | | |
| 1122.01.1.4 | TAXAS - PRESTAÇÃO DE SERVIÇOS-DÍVIDA ATIVA-MULTAS/JUROS MORA | 0.01.00 | 60.000,00 | | |
| 1128.00.0.0 | TAXAS - ESPECÍFICAS DE ESTADOS, DF E MUNICÍPIOS | 0.000.000 | 4.057.000,00 | | |
| 1128.01.0.0 | TAXAS DE INSPEÇÃO, CONTROLE E FISCALIZAÇÃO | 0.000.000 | 4.057.000,00 | | |
| 1128.01.1.0 | TAXA DE FISCALIZAÇÃO DE VIGILÂNCIA SANITÁRIA | 0.000.000 | 179.000,00 | | |
| 1128.01.1.1 | TAXA DE FISCALIZAÇÃO DE VIGILÂNCIA SANITÁRIA - PRINCIPAL | 0.01.00 | 157.000,00 | | |
| 1128.01.1.2 | TAXA FISCALIZAÇÃO-VIGILÂNCIA SANITÁRIA-MULTAS/JUROS MORA | 0.01.00 | 10.000,00 | | |
| 1128.01.1.4 | TAXA FISCAL.-VIGILÂNCIA SANITÁRIA-D. ATIVA-MULTAS/JUROS MORA | 0.01.00 | 12.000,00 | | |
| 1128.01.9.0 | TAXAS DE INSPEÇÃO, CONTROLE E FISCALIZAÇÃO - OUTRAS | 0.000.000 | 3.878.000,00 | | |
| 1128.01.9.1 | TAXAS INSPEÇÃO/CONTROLE/FISCALIZAÇÃO-OUTRAS-PRINCIPAL | 0.01.00 | 3.260.000,00 | | |
| 1128.01.9.2 | TAXAS INSPEÇÃO/CONTROLE/FISCALIZAÇÃO-OUTRAS-MULTAS/JUROS MORA | 0.01.00 | 189.000,00 | | |
| 1128.01.9.3 | TAXAS INSPEÇÃO/CONTROLE/FISCALIZAÇÃO-OUTRAS-DÍVIDA ATIVA | 0.01.00 | 356.000,00 | | |
| 1128.01.9.4 | T. INSPEÇÃO/CONTROLE/FISC.-OUTRAS-D. ATIVA-MULTAS/JUROS MORA | 0.01.00 | 73.000,00 | | |
| 1200.00.0.0 | CONTRIBUIÇÕES | 0.000.000 | | 13.284.000,00 | |
| 1210.00.0.0 | CONTRIBUIÇÕES SOCIAIS | 0.000.000 | | 5.854.000,00 | |
| 1218.00.0.0 | CONTRIBUIÇÕES SOCIAIS ESPECÍFICAS DE | 0.000.000 | 5.854.000,00 | | |

**PREFEITURA DO MUNICÍPIO DE GRAVATÁ**

R CLETO CAMPELO, 268 - CNPJ:11049830/0001-20

Anexo 02

Page 2

Orçamento Programa - Exercício de 2020

RECEITAS SEGUNDO AS CATEGORIAS ECONOMICAS

| Código | Especificação | F.R. | Desdobramento | SubCategoria Fonte | Categoria Econômica |
|-------------|--|-----------|---------------|--------------------|---------------------|
| 1218.01.0.0 | ESTADOS/DF E MUNICÍPIOS | | | | |
| | CONTRIB. SERVIDOR CIVIL P/ PLANO SEGURIDADE SOCIAL-CPSSS | 0.000.000 | 5.599.000,00 | | |
| 1218.01.1.0 | CPSSS DO SERVIDOR CIVIL ATIVO | 0.000.000 | 5.442.000,00 | | |
| 1218.01.1.1 | CPSSS DO SERVIDOR CIVIL ATIVO - PRINCIPAL | 0.01.56 | 4.070.000,00 | | |
| 1218.01.1.1 | CPSSS DO SERVIDOR CIVIL ATIVO - PRINCIPAL | 0.01.56 | 1.368.000,00 | | |
| 1218.01.1.2 | CPSSS DO SERVIDOR CIVIL ATIVO - MULTAS E JUROS DE MORA | 0.01.76 | 2.000,00 | | |
| 1218.01.1.2 | CPSSS DO SERVIDOR CIVIL ATIVO - MULTAS E JUROS DE MORA | 0.01.76 | 2.000,00 | | |
| 1218.01.2.0 | CPSSS DO SERVIDOR CIVIL INATIVO | 0.000.000 | 156.000,00 | | |
| 1218.01.2.1 | CPSSS DO SERVIDOR CIVIL INATIVO - PRINCIPAL | 0.01.56 | 156.000,00 | | |
| 1218.01.3.0 | CPSSS DO SERVIDOR CIVIL - PENSIONISTAS | 0.000.000 | 1.000,00 | | |
| 1218.01.3.1 | CPSSS DO SERVIDOR CIVIL - PENSIONISTAS - PRINCIPAL | 0.01.56 | 1.000,00 | | |
| 1218.02.0.0 | CPSSS - PARCELAMENTOS - ESPECÍFICO DE EST/DF/MUN | 0.000.000 | 255.000,00 | | |
| 1218.02.1.0 | CPSSS - PARCELAMENTOS - DO SERVIDOR CIVIL ATIVO | 0.000.000 | 255.000,00 | | |
| 1218.02.1.1 | CPSSS - PARCELAMENTOS - DO SERVIDOR CIVIL ATIVO - PRINCIPAL | 0.01.56 | 57.000,00 | | |
| 1218.02.1.1 | CPSSS - PARCELAMENTOS - DO SERVIDOR CIVIL ATIVO - PRINCIPAL | 0.01.56 | 190.000,00 | | |
| 1218.02.1.2 | CPSSS-PARCELAMENTOS-SERVIDOR CIVIL ATIVO-MULTAS/JUROS MORA | 0.01.76 | 4.000,00 | | |
| 1218.02.1.2 | CPSSS-PARCELAMENTOS-SERVIDOR CIVIL ATIVO-MULTAS/JUROS MORA | 0.01.76 | 4.000,00 | | |
| 1240.00.0.0 | CONTRIBUIÇÃO PARA O CUSTEIO DO SERVIÇO DE ILUMINAÇÃO PÚBLICA | 0.000.000 | | 7.430.000,00 | |
| 1240.00.0.0 | CONTRIBUIÇÃO PARA O CUSTEIO DO SERVIÇO DE ILUMINAÇÃO PÚBLICA | 0.000.000 | 7.430.000,00 | | |
| 1240.00.1.0 | CONTRIBUIÇÃO PARA O CUSTEIO DO SERVIÇO DE ILUMINAÇÃO PÚBLICA | 0.000.000 | 7.430.000,00 | | |
| 1240.00.1.1 | CONTRIB. CUSTEIO SERVIÇO ILUMINAÇÃO PÚBLICA - PRINCIPAL | 0.01.00 | 7.430.000,00 | | |
| 1300.00.0.0 | RECEITA PATRIMONIAL | 0.000.000 | | | |
| 1310.00.0.0 | EXPLORAÇÃO DO PATRIMÔNIO IMOBILIÁRIO DO ESTADO | 0.000.000 | | 4.970.000,00 | |
| 1310.01.0.0 | ALUGUÉIS/ARRENDAMENTOS/FOROS/LAUDÊMIOS/TARI FAS DE OCUPAÇÃO | 0.000.000 | 20.000,00 | 20.000,00 | |
| 1310.01.1.0 | ALUGUÉIS E ARRENDAMENTOS | 0.000.000 | 20.000,00 | | |
| 1310.01.1.1 | ALUGUÉIS E ARRENDAMENTOS - PRINCIPAL | 0.01.00 | 20.000,00 | | |
| 1320.00.0.0 | VALORES MOBILIÁRIOS | 0.000.000 | | 2.136.000,00 | |
| 1321.00.0.0 | JUROS E CORREÇÕES MONETÁRIAS | 0.000.000 | 2.136.000,00 | | |
| 1321.00.1.0 | REMUNERAÇÃO DE DEPÓSITOS BANCÁRIOS | 0.000.000 | 386.000,00 | | |
| 1321.00.1.1 | REMUNERAÇÃO DE DEPÓSITOS BANCÁRIOS - PRINCIPAL | 0.01.00 | 121.000,00 | | |
| 1321.00.1.1 | REMUNERAÇÃO DE DEPÓSITOS BANCÁRIOS - PRINCIPAL | 0.01.00 | 14.000,00 | | |
| 1321.00.1.1 | REMUNERAÇÃO DE DEPÓSITOS BANCÁRIOS - PRINCIPAL | 0.01.00 | 3.000,00 | | |
| 1321.00.1.1 | REMUNERAÇÃO DE DEPÓSITOS BANCÁRIOS - PRINCIPAL | 0.05.09 | 149.000,00 | | |
| 1321.00.1.1 | REMUNERAÇÃO DE DEPÓSITOS BANCÁRIOS - PRINCIPAL | 0.05.10 | 50.000,00 | | |
| 1321.00.1.1 | REMUNERAÇÃO DE DEPÓSITOS BANCÁRIOS - PRINCIPAL | 0.05.12 | 49.000,00 | | |
| 1321.00.4.0 | REMUNERAÇÃO-REC. DO REGIME PRÓPRIO DE PREV. SOCIAL- RPPS | 0.000.000 | 1.750.000,00 | | |
| 1321.00.4.1 | REMUNERAÇÃO RECURSOS DO RPPS - PRINCIPAL | 0.01.76 | 110.000,00 | | |
| 1321.00.4.1 | REMUNERAÇÃO RECURSOS DO RPPS - PRINCIPAL | 0.01.76 | 1.640.000,00 | | |
| 1390.00.0.0 | DEMAIS RECEITAS PATRIMONIAIS | 0.000.000 | | 2.814.000,00 | |
| 1390.00.0.0 | DEMAIS RECEITAS PATRIMONIAIS | 0.000.000 | 2.814.000,00 | | |
| 1390.00.1.0 | DEMAIS RECEITAS PATRIMONIAIS | 0.000.000 | 2.814.000,00 | | |
| 1390.00.1.1 | DEMAIS RECEITAS PATRIMONIAIS - PRINCIPAL | 0.01.00 | 2.814.000,00 | | |
| 1600.00.0.0 | RECEITA DE SERVIÇOS | 0.000.000 | | | |
| 1610.00.0.0 | SERVIÇOS ADMINISTRATIVOS E COMERCIAIS GERAIS | 0.000.000 | | 715.000,00 | |
| 1610.01.0.0 | SERVIÇOS ADMINISTRATIVOS E COMERCIAIS GERAIS | 0.000.000 | 715.000,00 | 715.000,00 | |
| 1610.01.1.0 | SERVIÇOS ADMINISTRATIVOS E COMERCIAIS GERAIS | 0.000.000 | 715.000,00 | | |
| 1610.01.1.1 | SERVIÇOS ADMINISTRATIVOS E COMERCIAIS GERAIS - PRINCIPAL | 0.01.00 | 711.000,00 | | |
| 1610.01.1.2 | SERVIÇOS ADMINISTRATIVOS/COMERCIAIS GERAIS-MULTAS/JUROS MORA | 0.01.00 | 1.000,00 | | |
| 1610.01.1.3 | SERVIÇOS ADMINISTRATIVOS/COMERCIAIS GERAIS-DÍVIDA ATIVA | 0.01.00 | 2.000,00 | | |
| 1610.01.1.4 | SERVIÇOS ADM./COMERCIAIS GERAIS-D.AT.-MULTAS/JUROS MORA | 0.01.00 | 1.000,00 | | |
| 1700.00.0.0 | TRANSFERÊNCIAS CORRENTES | 0.000.000 | | 158.671.000,00 | |
| 1710.00.0.0 | TRANSFERÊNCIAS DA UNIÃO E DE SUAS ENTIDADES | 0.000.000 | | 86.578.000,00 | |
| 1718.00.0.0 | TRANSF. DA UNIÃO - ESPECÍFICAS DE ESTADOS, DF E MUNIC | 0.000.000 | 86.578.000,00 | | |
| | PARTICIPAÇÃO NA RECEITA DA UNIÃO | | | | |

**PREFEITURA DO MUNICÍPIO DE GRAVATÁ**

R CLETO CAMPELO, 268 - CNPJ:11049830/0001-20

Anexo 02

Page 3

Orçamento Programa - Exercício de 2020

RECEITAS SEGUNDO AS CATEGORIAS ECONOMICAS

| Código | Especificação | F.R. | Desdobramento | SubCategoria Fonte | Categoria Econômica |
|-------------|--|-----------|---------------|--------------------|---------------------|
| 1718.01.0.0 | | | | | |
| 1718.01.2.0 | COTA-PARTE DO FUNDO DE PARTIC.DOS MUNIC. - COTA MENSAL | 0.000.000 | 49.020.000,00 | | |
| 1718.01.2.1 | COTA-PARTE DO FPM - COTA MENSAL - PRINCIPAL | 0.000.000 | 45.200.000,00 | | |
| 1718.01.3.0 | COTA-PARTE FUNDO DE PARTIC. MUNIC.- 1% COTA DEZEMBRO | 0.01.00 | 45.200.000,00 | | |
| 1718.01.3.1 | COTA-PARTE DO FPM-1% COTA-DEZEMBRO - PRINCIPAL | 0.000.000 | 1.900.000,00 | | |
| 1718.01.4.0 | COTA-PARTE FUNDO DE PARTIC.DOS MUNIC.- 1% COTA JULHO | 0.01.00 | 1.900.000,00 | | |
| 1718.01.4.1 | COTA-PARTE DO FPM-1% COTA-JULHO - PRINCIPAL | 0.000.000 | 1.900.000,00 | | |
| 1718.01.5.0 | COTA-PARTE DO IMP.SOBRE A PROP.TERRIT. RURAL | 0.01.00 | 1.900.000,00 | | |
| 1718.01.5.1 | COTA-PARTE DO IMPOSTO-PROPRIED.TERRIT.RURAL-PRINCIPAL | 0.000.000 | 20.000,00 | | |
| 1718.02.0.0 | TRANSF.COMPENS.FINANC. PELA EXPLORAÇ. DE REC.NATURAIS | 0.01.00 | 20.000,00 | | |
| 1718.02.6.0 | COTA-PARTE DO FUNDO ESPECIAL DO PETRÓLEO - FEP | 0.000.000 | 676.000,00 | | |
| 1718.02.6.1 | COTA-PARTE DO FUNDO ESPECIAL DO PETRÓLEO - FEP - PRINCIPAL | 0.000.000 | 676.000,00 | | |
| 1718.03.0.0 | TRANSF.RECURS.SUS-FUNDO A FUNDO-CUSTEIO SERV.PUB.SAUDE | 0.01.00 | 676.000,00 | | |
| 1718.03.1.0 | TRANSFERÊNCIA DE RECURSOS DO SUS - ATENÇÃO BÁSICA | 0.000.000 | 23.218.000,00 | | |
| 1718.03.1.1 | TRANSF.RECURSOS DO SUS - ATENÇÃO BÁSICA - PRINCIPAL | 0.000.000 | 11.471.000,00 | | |
| 1718.03.2.0 | TRANSF.SUS - ATENÇÃO MÉDIA/ALTA COMPLEX.AMB E HOSPITALAR | 0.05.09 | 11.471.000,00 | | |
| 1718.03.2.1 | SUS-ATENÇÃO MÉDIA E ALTA COMPLEX. AMB E HOSPIT-PRINCIPAL | 0.000.000 | 7.200.000,00 | | |
| 1718.03.3.0 | TRANSFERÊNCIA DE RECURSOS DO SUS - VIGILÂNCIA EM SAÚDE | 0.05.09 | 7.200.000,00 | | |
| 1718.03.3.1 | TRANSF.SUS - VIGILÂNCIA EM SAÚDE - PRINCIPAL | 0.000.000 | 717.000,00 | | |
| 1718.03.4.0 | TRANSF. DE RECURSOS DO SUS - ASSISTÊNCIA FARMACÊUTICA | 0.05.09 | 717.000,00 | | |
| 1718.03.4.1 | TRANSF.DE RECURSOS SUS - ASSIST.FARMACÊUTICA-PRINCIPAL | 0.000.000 | 412.000,00 | | |
| 1718.03.9.0 | TRANSF.DE RECURSOS DO SUS - OUT. PROG.FINANC. FUNDO A FUNDO | 0.05.09 | 412.000,00 | | |
| 1718.03.9.1 | TRANSF.DO SUS - OUT.PROGRAMAS FINANC.FUNDO/FUNDO- PRINCIPAL | 0.000.000 | 3.418.000,00 | | |
| 1718.05.0.0 | TRANSFER.DE RECURSOS DO FUNDO NAC. DESENV.EDUCAÇÃO FNDE | 0.05.09 | 3.418.000,00 | | |
| 1718.05.1.0 | TRANSFERÊNCIAS DO SALÁRIO-EDUCAÇÃO | 0.000.000 | 4.995.000,00 | | |
| 1718.05.1.1 | TRANSFERÊNCIAS DO SALÁRIO-EDUCAÇÃO - PRINCIPAL | 0.000.000 | 3.320.000,00 | | |
| 1718.05.2.0 | TRANSF. DIRETAS-FNDE REF. PROG.DINHEIRO DIRETO NA ESC-PDDE | 0.05.06 | 3.320.000,00 | | |
| 1718.05.2.1 | TRANSF.DIRETAS DO FNDE- PROGRAMA PDDE-PRINCIPAL | 0.000.000 | 10.000,00 | | |
| 1718.05.3.0 | TRANSF.DIRETAS DO FNDE REF.PROG.NAC. ALIM. ESCOLAR-PNAE | 0.05.22 | 10.000,00 | | |
| 1718.05.3.1 | TRANSF. DIRETAS DO FNDE - PROGRAMA PNAE - PRINCIPAL | 0.000.000 | 1.009.000,00 | | |
| 1718.05.4.0 | TRANSFER.FNDE REF.. AO PROG.NAC.APOIO TRANSP.ESCOLAR-PNATE | 0.05.03 | 1.009.000,00 | | |
| 1718.05.4.1 | TRANSF. DIRETAS DO FNDE - PROGRAMA PNATE - PRINCIPAL | 0.000.000 | 406.000,00 | | |
| 1718.05.9.0 | OUTRAS TRANSF.DIRETAS DO FUNDO NAC.DO DESENV.DA EDUC. FNDE | 0.05.02 | 406.000,00 | | |
| 1718.05.9.1 | OUTRAS TRANSF.DIRETAS DO FNDE - PRINCIPAL | 0.000.000 | 250.000,00 | | |
| 1718.06.0.0 | TRANSFERÊNCIA FINANCEIRA ICMS - DESONERAÇÃO - L.C. Nº 87/96 | 0.05.25 | 250.000,00 | | |
| 1718.06.1.0 | TRANSFERÊNCIA FINANCEIRA ICMS - DESONERAÇÃO - L.C. Nº 87/96 | 0.000.000 | 35.000,00 | | |
| 1718.06.1.1 | TRANSF.FINANC.ICMS - DESONERAÇÃO - L.C. Nº 87/96 - PRINCIPAL | 0.000.000 | 35.000,00 | | |
| 1718.09.0.0 | TRANSF. RECURSOS COMPLEMENTAÇÃO DA UNIÃO AO FUNDEB | 0.01.00 | 35.000,00 | | |
| 1718.09.1.0 | TRANSF. RECURSOS COMPLEMENTAÇÃO DA UNIÃO AO FUNDEB | 0.000.000 | 5.158.000,00 | | |
| 1718.09.1.1 | TRANSF.COMPLEMENTAÇÃO DA UNIÃO AO FUNDEB-PRINCIPAL | 0.000.000 | 5.158.000,00 | | |
| 1718.12.0.0 | TRANSF.DE RECURSOS DO FUNDO NACIONAL DE ASSIST.SOCIAL | 0.05.27 | 5.158.000,00 | | |
| 1718.12.1.0 | TRANSFERÊNCIAS DE RECURSOS DO FNAS | 0.000.000 | 3.476.000,00 | | |
| 1718.12.1.1 | TRANSFERÊNCIAS DE RECURSOS DO FNAS - PRINCIPAL | 0.000.000 | 3.476.000,00 | | |
| 1720.00.0.0 | TRANSF.DOS EST. E DO DISTRITO FEDERAL E DE SUAS ENT. | 0.05.12 | 3.476.000,00 | | |
| 1728.00.0.0 | TRANSFERÊNCIAS DOS ESTADOS - ESPECIFICAS DE ESTADOS, DF E MU | 0.000.000 | 31.312.000,00 | 31.312.000,00 | |
| 1728.01.0.0 | PARTICIPAÇÃO NA RECEITA DOS ESTADOS | 0.000.000 | 30.699.000,00 | | |
| 1728.01.1.0 | COTA-PARTE DO ICMS | 0.000.000 | 20.340.000,00 | | |



PREFEITURA DO MUNICÍPIO DE GRAVATÁ

R CLETO CAMPELO, 268 - CNPJ:11049830/0001-20

Anexo 02
Page 4

Orçamento Programa - Exercício de 2020

RECEITAS SEGUNDO AS CATEGORIAS ECONOMICAS

| Código | Especificação | F.R. | Desdobramento | SubCategoria Fonte | Categoria Econômica |
|-------------|--|-----------|---------------|--------------------|---------------------|
| 1728.01.1.1 | COTA-PARTE DO ICMS - PRINCIPAL | 0.01.00 | 20.340.000,00 | | |
| 1728.01.2.0 | COTA-PARTE DO IPVA | 0.000.000 | 10.120.000,00 | | |
| 1728.01.2.1 | COTA-PARTE DO IPVA - PRINCIPAL | 0.01.00 | 10.120.000,00 | | |
| 1728.01.3.0 | COTA-PARTE DO IPI - MUNICIPIOS | 0.000.000 | 105.000,00 | | |
| 1728.01.3.1 | COTA-PARTE DO IPI - MUNICIPIOS - PRINCIPAL | 0.01.00 | 105.000,00 | | |
| 1728.01.4.0 | COTA-PARTE DA CONTRIBUIÇÃO DE CIDE | 0.000.000 | 134.000,00 | | |
| 1728.01.4.1 | COTA-PARTE DA CONTRIBUIÇÃO DA CIDE - PRINCIPAL | 0.01.00 | 134.000,00 | | |
| 1728.10.0.0 | TRANSF.DE CONVÊNIOS DOS EST.E DO DIST.FED. E DE SUAS ENT | 0.000.000 | 438.000,00 | | |
| 1728.10.2.0 | TRANSF.DE CONV.ESTADOS DEST.PROGRAMA DE EDUCAÇÃO | 0.000.000 | 438.000,00 | | |
| 1728.10.2.1 | TRANSF.DE CONVÊNIO ESTADOS DEST.A PROG.EDUCAÇÃO-PRINCIPAL | 0.02.11 | 438.000,00 | | |
| 1728.99.0.0 | OUTRAS TRANSFERÊNCIAS DOS ESTADOS | 0.000.000 | 175.000,00 | | |
| 1728.99.1.0 | OUTRAS TRANSFERÊNCIAS DOS ESTADOS | 0.000.000 | 175.000,00 | | |
| 1728.99.1.1 | OUTRAS TRANSFERÊNCIAS DOS ESTADOS - PRINCIPAL | 0.02.14 | 155.000,00 | | |
| 1728.99.1.1 | OUTRAS TRANSFERÊNCIAS DOS ESTADOS - PRINCIPAL | 0.05.18 | 20.000,00 | | |
| 1750.00.0.0 | TRANSFERÊNCIAS DE OUTRAS INSTITUIÇÕES PÚBLICAS | 0.000.000 | | 40.751.000,00 | |
| 1758.00.0.0 | TRANSF.OUT.INSTITUIÇÕES PÚB.- EST/DF/MUN | 0.000.000 | 40.751.000,00 | | |
| 1758.01.0.0 | TRANSF. DE RECURSOS DO FUNDO DE MANUTENÇÃO DO FUNDEB | 0.000.000 | 40.751.000,00 | | |
| 1758.01.1.0 | TRANSFERÊNCIAS DE RECURSOS DO FUNDEB | 0.000.000 | 40.751.000,00 | | |
| 1758.01.1.1 | TRANSFERÊNCIAS DE RECURSOS DO FUNDEB - PRINCIPAL | 0.05.10 | 40.751.000,00 | | |
| 1770.00.0.0 | TRANSFERÊNCIAS DE PESSOAS FÍSICAS | 0.000.000 | | 30.000,00 | |
| 1770.00.0.0 | TRANSFERÊNCIAS DE PESSOAS FÍSICAS | 0.000.000 | 30.000,00 | | |
| 1770.00.1.0 | TRANSFERÊNCIAS DE PESSOAS FÍSICAS | 0.000.000 | 30.000,00 | | |
| 1770.00.1.1 | TRANSFERÊNCIAS DE PESSOAS FÍSICAS - PRINCIPAL | 0.01.00 | 30.000,00 | | |
| 1900.00.0.0 | OUTRAS RECEITAS CORRENTES | 0.000.000 | | 18.984.000,00 | |
| 1910.00.0.0 | MULTAS ADMINISTRATIVAS, CONTRATUAIS E JUDICIAIS | 0.000.000 | | 16.569.000,00 | |
| 1910.01.0.0 | MULTAS PREVISTAS EM LEGISLAÇÃO ESPECIFICA | 0.000.000 | 16.569.000,00 | | |
| 1910.01.1.0 | MULTAS PREVISTAS EM LEGISLAÇÃO ESPECIFICA | 0.000.000 | 16.569.000,00 | | |
| 1910.01.1.1 | MULTAS PREVISTAS EM LEGISLAÇÃO ESPECIFICA - PRINCIPAL | 0.01.00 | 15.909.000,00 | | |
| 1910.01.1.3 | MULTAS PREVISTAS EM LEGISLAÇÃO ESPECIFICA - DÍVIDA ATIVA | 0.01.00 | 545.000,00 | | |
| 1910.01.1.4 | MULTAS PREVISTAS EM LEGISLAÇÃO ESPECIFICA - DÍVIDA ATIVA-MUL | 0.01.00 | 115.000,00 | | |
| 1920.00.0.0 | INDENIZAÇÕES, RESTITUIÇÕES E RESSARCIMENTOS | 0.000.000 | | 1.234.000,00 | |
| 1928.00.0.0 | INDENIZAÇÕES, RESTITUIÇÕES E RESSARCIMENTOS - ESPECIFICAS E/DF/MUN | 0.000.000 | 1.234.000,00 | | |
| 1928.01.0.0 | INDENIZAÇÕES- ESPECIFICAS PARA ESTADOS/DF/MUNICIPIOS | 0.000.000 | 20.000,00 | | |
| 1928.01.1.0 | INDENIZAÇÕES - ESPECIFICAS PARA ESTADOS/DF/MUNICIPIOS | 0.000.000 | 20.000,00 | | |
| 1928.01.1.1 | INDENIZAÇÕES - ESPECIFICAS PARA EST./DF/MUN.- PRINCIPAL | 0.01.76 | 10.000,00 | | |
| 1928.01.1.1 | INDENIZAÇÕES - ESPECIFICAS PARA EST./DF/MUN.- PRINCIPAL | 0.01.76 | 10.000,00 | | |
| 1928.02.0.0 | RESTITUIÇÕES - ESPECIFICAS PARA ESTADOS/DF/MUNICIPIOS | 0.000.000 | 1.214.000,00 | | |
| 1928.02.9.0 | OUTRAS RESTITUIÇÕES - ESPECIFICAS PARA EST/DF/MUN | 0.000.000 | 1.214.000,00 | | |
| 1928.02.9.1 | OUTRAS RESTITUIÇÕES - ESPEC. PARA EST/DF/MUN. - PRINCIPAL | 0.01.00 | 1.174.000,00 | | |
| 1928.02.9.1 | OUTRAS RESTITUIÇÕES - ESPEC. PARA EST/DF/MUN. - PRINCIPAL | 0.01.00 | 19.000,00 | | |
| 1928.02.9.1 | OUTRAS RESTITUIÇÕES - ESPEC. PARA EST/DF/MUN. - PRINCIPAL | 0.01.00 | 1.000,00 | | |
| 1928.02.9.1 | OUTRAS RESTITUIÇÕES - ESPEC. PARA EST/DF/MUN. - PRINCIPAL | 0.01.76 | 10.000,00 | | |
| 1928.02.9.1 | OUTRAS RESTITUIÇÕES - ESPEC. PARA EST/DF/MUN. - PRINCIPAL | 0.01.76 | 10.000,00 | | |
| 1990.00.0.0 | DEMAIS RECEITAS CORRENTES | 0.000.000 | | 1.181.000,00 | |
| 1990.03.0.0 | COMPENSAÇÕES FINANCEIRAS ENTRE O REGIME GERAL E OS RPPS | 0.000.000 | 300.000,00 | | |
| 1990.03.1.0 | COMPENSAÇÕES FINANCEIRAS ENTRE O REGIME GERAL E OS RPPS | 0.000.000 | 300.000,00 | | |
| 1990.03.1.1 | COMPENS.FINANC.ENTRE O RGPS E OS RPPS - PRINCIPAL | 0.01.76 | 150.000,00 | | |
| 1990.03.1.1 | COMPENS.FINANC.ENTRE O RGPS E OS RPPS - PRINCIPAL | 0.01.76 | 150.000,00 | | |
| 1990.99.0.0 | OUTRAS RECEITAS | 0.000.000 | 881.000,00 | | |
| 1990.99.1.0 | OUTRAS RECEITAS - PRIMÁRIAS | 0.000.000 | 881.000,00 | | |
| 1990.99.1.1 | OUTRAS RECEITAS - PRIMÁRIAS - PRINCIPAL | 0.01.00 | 141.000,00 | | |
| 1990.99.1.1 | OUTRAS RECEITAS - PRIMÁRIAS - PRINCIPAL | 0.01.76 | 740.000,00 | | |

**PREFEITURA DO MUNICÍPIO DE GRAVATÁ**

R CLETO CAMPELO, 268 - CNPJ:11049830/0001-20

Anexo 02

Page 5

Orçamento Programa - Exercício de 2020

RECEITAS SEGUNDO AS CATEGORIAS ECONOMICAS

| Código | Especificação | F.R. | Desdobramento | SubCategoria Fonte | Categoria Econômica |
|---|--|-----------|----------------|--------------------|---------------------|
| 2000.00.0.0 | RECEITAS DE CAPITAL | 0.000.000 | | | 27.630.000,00 |
| 2100.00.0.0 | OPERAÇÕES DE CRÉDITO | 0.000.000 | | | |
| 2110.00.0.0 | OPERAÇÕES DE CRÉDITO - MERCADO INTERNO | 0.000.000 | | 4.532.000,00 | |
| 2112.00.0.0 | OPERAÇÕES DE CRÉDITO CONTRATUAIS - MERCADO INTERNO | 0.000.000 | 4.532.000,00 | 4.532.000,00 | |
| 2112.00.1.0 | OPERAÇÕES DE CRÉDITO CONTRATUAIS - MERCADO INTERNO | 0.000.000 | 4.532.000,00 | | |
| 2112.00.1.1 | OPERAÇÕES DE CRÉDITO CONTRATUAIS - MERC. INTERNO - PRINCIPAL | 0.07.30 | 4.532.000,00 | | |
| 2200.00.0.0 | ALIENAÇÃO DE BENS | 0.000.000 | | 99.000,00 | |
| 2220.00.0.0 | ALIENAÇÃO DE BENS IMÓVEIS | 0.000.000 | | 99.000,00 | |
| 2220.00.0.0 | ALIENAÇÃO DE BENS IMÓVEIS | 0.000.000 | 99.000,00 | | |
| 2220.00.1.0 | ALIENAÇÃO DE BENS IMÓVEIS | 0.000.000 | 99.000,00 | | |
| 2220.00.1.1 | ALIENAÇÃO DE BENS IMÓVEIS - PRINCIPAL | 0.01.00 | 99.000,00 | | |
| 2400.00.0.0 | TRANSFERÊNCIAS DE CAPITAL | 0.000.000 | | | |
| 2410.00.0.0 | TRANSFERÊNCIAS DA UNIÃO E DE SUAS ENTIDADES | 0.000.000 | | 22.999.000,00 | |
| 2418.00.0.0 | TRANSFERÊNCIAS DA UNIÃO-ESPECÍFICAS DE EST, DF E MUN. | 0.000.000 | 18.409.000,00 | 18.409.000,00 | |
| 2418.03.0.0 | TRANSF.REC.- SUS-BLOCO CUSTEIO AÇÕES SERV.PUB. SAÚDE | 0.000.000 | 492.000,00 | | |
| 2418.03.1.0 | TRANSFERÊNCIA DE RECURSOS DO SUS - ATENÇÃO BÁSICA | 0.000.000 | 492.000,00 | | |
| 2418.03.1.1 | TRANSF. DE RECURSOS DO SUS - ATENÇÃO BÁSICA - PRINCIPAL | 0.05.01 | 492.000,00 | | |
| 2418.04.0.0 | TRANSF.REC.- SUS- BLOCO INV.REDE SER.PUB. SAUDE | 0.000.000 | 108.000,00 | | |
| 2418.04.1.0 | TRANSF.REC.- SUS-REDE SERV.PUB.SAUDE-ATENÇÃO BÁSICA | 0.000.000 | 108.000,00 | | |
| 2418.04.1.1 | TRANSF.REC.SUS-ATENÇÃO BÁSICA - PRINCIPAL | 0.05.01 | 108.000,00 | | |
| 2418.10.0.0 | TRANSFERÊNCIA DE CONVÊNIO DA UNIÃO E DE SUAS ENTIDADES | 0.000.000 | 17.809.000,00 | | |
| 2418.10.9.0 | OUTRAS TRANSFERÊNCIAS DE CONVÊNIO DA UNIÃO | 0.000.000 | 17.809.000,00 | | |
| 2418.10.9.1 | OUTRAS TRANSFERÊNCIAS DE CONVÊNIO DA UNIÃO - PRINCIPAL | 0.05.28 | 17.809.000,00 | | |
| 2420.00.0.0 | TRANSF.ESTADOS E DO DISTRITO FEDERAL E DE SUAS ENTIDADES | 0.000.000 | | 4.590.000,00 | |
| 2428.00.0.0 | TRANSF.ESTADOS E DO DISTRITO FEDERAL E DE SUAS ENTIDADES | 0.000.000 | 4.590.000,00 | | |
| 2428.10.0.0 | TRANSF.CONVÊNIO DOS ESTADOS E DO DIST.FED.E DE SUAS ENT. | 0.000.000 | 4.590.000,00 | | |
| 2428.10.2.0 | TRANSF.CONVÊNIO DOS ESTADOS DESTINADAS A PROG.EDUCAÇÃO | 0.000.000 | 4.300.000,00 | | |
| 2428.10.2.1 | TRANSF. CONV.DOS ESTADOS DEST. A PROG.EDUCAÇÃO- PRINCIPAL | 0.05.26 | 4.300.000,00 | | |
| 2428.10.9.0 | OUTRAS TRANSFERÊNCIAS DE CONVÊNIO DOS ESTADOS | 0.000.000 | 290.000,00 | | |
| 2428.10.9.1 | OUTRAS TRANSF.CONVÊNIO DOS ESTADOS - PRINCIPAL | 0.02.15 | 290.000,00 | | |
| 9000.00.0.0 | (R) DEDUÇÕES DA RECEITA | 0.000.000 | | | -15.164.000,00 |
| 9500.00.0.0 | (R) DEDUÇÕES DO FUNDEB | 0.000.000 | | -15.164.000,00 | |
| 9510.00.0.0 | (R) DEDUÇÕES DO FUNDEB | 0.000.000 | -15.164.000,00 | | |
| 9510.00.0.0 | (R) DEDUÇÕES DO FUNDEB | 0.000.000 | | -15.164.000,00 | |
| 9510.00.0.0 | (R) DEDUÇÕES DO FUNDEB | 0.01.00 | -15.164.000,00 | | |
| Total das Receitas (exceto Intra-Orçamentárias) | | | | | 257.964.000,00 |

| | | | | | |
|-------------|--|-----------|--------------|--------------|--------------|
| 7000.00.0.0 | RECEITAS CORRENTES (INTRA) | 0.000.000 | | | 7.036.000,00 |
| 7200.00.0.0 | CONTRIBUIÇÕES (INTRA) | 0.000.000 | | 7.036.000,00 | |
| 7210.00.0.0 | CONTRIBUIÇÕES SOCIAIS (INTRA) | 0.000.000 | | 7.036.000,00 | |
| 7218.00.0.0 | CONTRIBUIÇÕES SOCIAIS ESPECÍFICAS DE ESTAI | 0.000.000 | 7.036.000,00 | | |
| 7218.03.0.0 | CPSSS PATRONAL - SERVIDOR CIVIL - ESPECIFIC | 0.000.000 | 6.696.000,00 | | |
| 7218.03.1.0 | CPSSS PATRONAL - SERVIDOR CIVIL ATIVO (INTF | 0.000.000 | 6.696.000,00 | | |
| 7218.03.1.1 | CPSSS PATRONAL - SERVIDOR CIVIL ATIVO - PRII | 0.01.69 | 4.995.000,00 | | |
| 7218.03.1.1 | CPSSS PATRONAL - SERVIDOR CIVIL ATIVO - PRII | 0.01.69 | 1.691.000,00 | | |
| 7218.03.1.2 | CPSSS PATRONAL - SERVIDOR CIVIL ATIVO -MUL | 0.01.76 | 10.000,00 | | |
| 7218.04.0.0 | CPSSS PATRONAL - PARCELAMENTOS - ESPECIF | 0.000.000 | 340.000,00 | | |
| 7218.04.1.0 | CPSSS PATRONAL - PARCELAMENTOS - SERVIDO | 0.000.000 | 340.000,00 | | |
| 7218.04.1.1 | CPSSS PATR.PARC.SERV.CIVIL ATIVO-PRINCIPAL | 0.01.69 | 60.000,00 | | |

**PREFEITURA DO MUNICÍPIO DE GRAVATÁ**

R CLETO CAMPELO, 268 - CNPJ:11049830/0001-20

Anexo 02

Page 6

Orçamento Programa - Exercício de 2020

RECEITAS SEGUNDO AS CATEGORIAS ECONOMICAS

| Código | Especificação | F.R. | Desdobramento | SubCategoria Fonte | Categoria Econômica |
|--|--|---------|---------------|-----------------------|------------------------|
| 7218.04.1.1 | CPSSS PATR.PARC.SERV.CIVIL ATIVO-PRINCIPAL | 0.01.69 | 260.000,00 | | |
| 7218.04.1.2 | CPSSS PATR.PARC.SERV.CIVIL ATIVO-MULTAS E | 0.01.69 | 5.000,00 | | |
| 7218.04.1.2 | CPSSS PATR.PARC.SERV.CIVIL ATIVO-MULTAS E | 0.01.76 | 5.000,00 | | |
| 7218.04.1.2 | CPSSS PATR.PARC.SERV.CIVIL ATIVO-MULTAS E | 0.01.76 | 10.000,00 | | |
| Total das Receitas (Intra-Orçamentárias) | | | | | 7.036.000,00 |

TOTALIZAÇÃO DAS RECEITAS POR CATEGORIA ECONOMICA

RECEITA CORRENTE

237.370.000,00

RECEITA DE CAPITAL

27.630.000,00

Total Geral das Receitas

265.000.000,00

**PREFEITURA DO MUNICÍPIO DE GRAVATÁ**

R CLETO CAMPELO, 268 - CNPJ:11049830/0001-20

Orçamento Programa - Exercício de 2020

Anexo 02

Page 17

NATUREZA DA DESPESA POR ORGÃO

| PODER | 02 PODER EXECUTIVO | | | | | |
|--------------|--|-----------|------------|--------------|--------------|---------------------|
| ORGÃO | 13 SECRETARIA DE SEGURANÇA E DEFESA CIVIL DO MUNICÍPIO | | | | | |
| Código | Especificação | F.R. | Elemento | Modalidade | Grupo | Categoria Econômica |
| 3.0.00.00 | DESPESAS CORRENTES | 0.000.000 | | | | 2.453.000,00 |
| 3.1.00.00 | PESSOAL E ENCARGOS SOCIAIS | 0.000.000 | | | 822.000,00 | |
| 3.1.90.00 | APLICAÇÕES DIRETAS | 0.000.000 | | 553.000,00 | | |
| 3.1.90.04 | CONTRATAÇÃO POR TEMPO DETERMINADO | 0.01.00 | 200.000,00 | | | |
| 3.1.90.11 | VENCIMENTOS E VANTAGENS FIXAS - PESSOAL CIVIL | 0.01.00 | 260.000,00 | | | |
| 3.1.90.13 | OBRIGAÇÕES PATRONAIS | 0.01.00 | 90.000,00 | | | |
| 3.1.90.16 | OUTRAS DESPESAS VARIÁVEIS - PESSOAL CIVIL | 0.01.00 | 2.000,00 | | | |
| 3.1.90.94 | INDENIZAÇÕES E RESTITUIÇÕES TRABALHISTAS | 0.01.00 | 1.000,00 | | | |
| 3.1.91.00 | APLICAÇÕES DIRETAS- INTRA-ORÇAMENTÁRIAS | 0.000.000 | | 269.000,00 | | |
| 3.1.91.13 | OBRIGAÇÕES PATRONAIS | 0.01.00 | 269.000,00 | | | |
| 3.3.00.00 | OUTRAS DESPESAS CORRENTES | 0.000.000 | | | 1.631.000,00 | |
| 3.3.90.00 | APLICAÇÕES DIRETAS | 0.000.000 | | 1.631.000,00 | | |
| 3.3.90.14 | DIÁRIAS - CIVIL | 0.01.00 | 15.000,00 | | | |
| 3.3.90.30 | MATERIAL DE CONSUMO | 0.01.00 | 401.000,00 | | | |
| 3.3.90.33 | PASSAGENS E DESPESAS COM LOCOMOÇÃO | 0.01.00 | 5.000,00 | | | |
| 3.3.90.35 | SERVIÇOS DE CONSULTORIA | 0.01.00 | 50.000,00 | | | |
| 3.3.90.36 | OUTROS SERVIÇOS DE TERCEIROS - PESSOA FÍSICA | 0.01.00 | 205.000,00 | | | |
| 3.3.90.39 | OUTROS SERVIÇOS DE TERCEIROS - PESSOA JURÍDICA | 0.01.00 | 955.000,00 | | | |
| 4.0.00.00 | DESPESAS DE CAPITAL | 0.000.000 | | | | 210.000,00 |
| 4.4.00.00 | INVESTIMENTOS | 0.000.000 | | | 210.000,00 | |
| 4.4.90.00 | APLICAÇÕES DIRETAS | 0.000.000 | | 210.000,00 | | |
| 4.4.90.52 | EQUIPAMENTOS E MATERIAL PERMANENTE | 0.01.00 | 210.000,00 | | | |
| TOTAL | | | | | | 2.663.000,00 |

**PREFEITURA DO MUNICÍPIO DE GRAVATÁ**

R CLETO CAMPELO, 268 - CNPJ:11049830/0001-20

Orçamento Programa - Exercício de 2020

Anexo 02

Page 18

NATUREZA DA DESPESA POR ORGÃO

| | | |
|-------|----|---|
| PODER | 02 | PODER EXECUTIVO |
| ORGÃO | 14 | SECRETARIA DE TURISMO, CULTURA, ESPORTE E LAZER |

| Código | Especificação | F.R. | Elemento | Modalidade | Grupo | Categoria Econômica |
|--------------|--|-----------|--------------|---------------|---------------|----------------------|
| 3.0.00.00 | DESPESAS CORRENTES | 0.000.000 | | | | 12.108.000,00 |
| 3.1.00.00 | PESSOAL E ENCARGOS SOCIAIS | 0.000.000 | | | 1.043.000,00 | |
| 3.1.90.00 | APLICAÇÕES DIRETAS | 0.000.000 | | 993.000,00 | | |
| 3.1.90.04 | CONTRATAÇÃO POR TEMPO DETERMINADO | 0.01.00 | 50.000,00 | | | |
| 3.1.90.11 | VENCIMENTOS E VANTAGENS FIXAS - PESSOAL CIVIL | 0.01.00 | 818.000,00 | | | |
| 3.1.90.13 | OBRIGAÇÕES PATRONAIS | 0.01.00 | 70.000,00 | | | |
| 3.1.90.94 | INDENIZAÇÕES E RESTITUIÇÕES TRABALHISTAS | 0.01.00 | 50.000,00 | | | |
| 3.1.90.96 | RESSARCIMENTO DE DESPESAS DE PESSOAL REQUISITADO | 0.01.00 | 5.000,00 | | | |
| 3.1.91.00 | APLICAÇÕES DIRETAS- INTRA-ORÇAMENTÁRIAS | 0.000.000 | | 50.000,00 | | |
| 3.1.91.13 | OBRIGAÇÕES PATRONAIS | 0.01.00 | 50.000,00 | | | |
| 3.3.00.00 | OUTRAS DESPESAS CORRENTES | 0.000.000 | | | 11.065.000,00 | |
| 3.3.50.00 | TRANSFERÊNCIAS A INSTITUIÇÕES PRIVADAS SEM FINS LUCRATIVAS | 0.000.000 | | 240.000,00 | | |
| 3.3.50.41 | CONTRIBUIÇÕES | 0.01.00 | 110.000,00 | | | |
| 3.3.50.43 | SUBVENÇÕES SOCIAIS | 0.01.00 | 130.000,00 | | | |
| 3.3.90.00 | APLICAÇÕES DIRETAS | 0.000.000 | | 10.825.000,00 | | |
| 3.3.90.14 | DIÁRIAS - CIVIL | 0.01.00 | 3.000,00 | | | |
| 3.3.90.30 | MATERIAL DE CONSUMO | 0.01.00 | 165.000,00 | | | |
| 3.3.90.30 | MATERIAL DE CONSUMO | 0.05.28 | 180.000,00 | | | |
| 3.3.90.32 | MATERIAL, BEM OU SERVIÇO PARA DISTRIBUIÇÃO GRATUITA | 0.01.00 | 10.000,00 | | | |
| 3.3.90.33 | PASSAGENS E DESPESAS COM LOCOMOÇÃO | 0.01.00 | 10.000,00 | | | |
| 3.3.90.36 | OUTROS SERVIÇOS DE TERCEIROS - PESSOA FÍSICA | 0.01.00 | 519.000,00 | | | |
| 3.3.90.36 | OUTROS SERVIÇOS DE TERCEIROS - PESSOA FÍSICA | 0.05.28 | 120.000,00 | | | |
| 3.3.90.39 | OUTROS SERVIÇOS DE TERCEIROS - PESSOA JURÍDICA | 0.01.00 | 9.503.000,00 | | | |
| 3.3.90.39 | OUTROS SERVIÇOS DE TERCEIROS - PESSOA JURÍDICA | 0.05.28 | 300.000,00 | | | |
| 3.3.90.92 | DESPESAS DE EXERCÍCIOS ANTERIORES | 0.01.00 | 15.000,00 | | | |
| 4.0.00.00 | DESPESAS DE CAPITAL | 0.000.000 | | | | 1.490.000,00 |
| 4.4.00.00 | INVESTIMENTOS | 0.000.000 | | | 1.490.000,00 | |
| 4.4.90.00 | APLICAÇÕES DIRETAS | 0.000.000 | | 1.490.000,00 | | |
| 4.4.90.51 | OBRAS E INSTALAÇÕES | 0.01.00 | 220.000,00 | | | |
| 4.4.90.51 | OBRAS E INSTALAÇÕES | 0.05.28 | 700.000,00 | | | |
| 4.4.90.52 | EQUIPAMENTOS E MATERIAL PERMANENTE | 0.01.00 | 115.000,00 | | | |
| 4.4.90.52 | EQUIPAMENTOS E MATERIAL PERMANENTE | 0.05.28 | 455.000,00 | | | |
| TOTAL | | | | | | 13.598.000,00 |

**PREFEITURA DO MUNICÍPIO DE GRAVATÁ**

R CLETO CAMPELO, 268 - CNPJ:11049830/0001-20

Orçamento Programa - Exercício de 2020

Anexo 02

Page 19

NATUREZA DA DESPESA POR ORGÃO

| Código | Especificação | F.R. | Elemento | Modalidade | Grupo | Categoria Econômica |
|--------------|---|-----------|------------|--------------|--------------|---------------------|
| PODER | 02 PODER EXECUTIVO | | | | | |
| ORGÃO | 15 SECRETARIA DE DESENVOLVIMENTO ECONÔMICO | | | | | |
| 3.0.00.00 | DESPESAS CORRENTES | 0.000.000 | | | | 2.696.000,00 |
| 3.1.00.00 | PESSOAL E ENCARGOS SOCIAIS | 0.000.000 | | | 1.217.000,00 | |
| 3.1.90.00 | APLICAÇÕES DIRETAS | 0.000.000 | | 1.197.000,00 | | |
| 3.1.90.04 | CONTRATAÇÃO POR TEMPO DETERMINADO | 0.01.00 | 200.000,00 | | | |
| 3.1.90.11 | VENCIMENTOS E VANTAGENS FIXAS - PESSOAL CIVIL | 0.01.00 | 784.000,00 | | | |
| 3.1.90.13 | OBRIGAÇÕES PATRONAIS | 0.01.00 | 200.000,00 | | | |
| 3.1.90.16 | OUTRAS DESPESAS VARIÁVEIS - PESSOAL CIVIL | 0.01.00 | 8.000,00 | | | |
| 3.1.90.94 | INDENIZAÇÕES E RESTITUIÇÕES TRABALHISTAS | 0.01.00 | 5.000,00 | | | |
| 3.1.91.00 | APLICAÇÕES DIRETAS- INTRA-ORÇAMENTÁRIAS | 0.000.000 | | 20.000,00 | | |
| 3.1.91.13 | OBRIGAÇÕES PATRONAIS | 0.01.00 | 20.000,00 | | | |
| 3.3.00.00 | OUTRAS DESPESAS CORRENTES | 0.000.000 | | | 1.479.000,00 | |
| 3.3.90.00 | APLICAÇÕES DIRETAS | 0.000.000 | | 1.479.000,00 | | |
| 3.3.90.14 | DIÁRIAS - CIVIL | 0.01.00 | 12.000,00 | | | |
| 3.3.90.30 | MATERIAL DE CONSUMO | 0.01.00 | 225.000,00 | | | |
| 3.3.90.32 | MATERIAL, BEM OU SERVIÇO PARA DISTRIBUIÇÃO GRATUITA | 0.01.00 | 30.000,00 | | | |
| 3.3.90.33 | PASSAGENS E DESPESAS COM LOCOMOÇÃO | 0.01.00 | 20.000,00 | | | |
| 3.3.90.35 | SERVIÇOS DE CONSULTORIA | 0.01.00 | 10.000,00 | | | |
| 3.3.90.36 | OUTROS SERVIÇOS DE TERCEIROS - PESSOA FÍSICA | 0.01.00 | 196.000,00 | | | |
| 3.3.90.37 | LOCAÇÃO DE MÃO-DE-OBRA | 0.01.00 | 20.000,00 | | | |
| 3.3.90.39 | OUTROS SERVIÇOS DE TERCEIROS - PESSOA JURÍDICA | 0.01.00 | 966.000,00 | | | |
| 4.0.00.00 | DESPESAS DE CAPITAL | 0.000.000 | | | | 80.000,00 |
| 4.4.00.00 | INVESTIMENTOS | 0.000.000 | | | 80.000,00 | |
| 4.4.90.00 | APLICAÇÕES DIRETAS | 0.000.000 | | 80.000,00 | | |
| 4.4.90.52 | EQUIPAMENTOS E MATERIAL PERMANENTE | 0.01.00 | 80.000,00 | | | |
| TOTAL | | | | | | 2.776.000,00 |

**PREFEITURA DO MUNICÍPIO DE GRAVATÁ**

R CLETO CAMPELO, 268 - CNPJ:11049830/0001-20

Orçamento Programa - Exercício de 2020

Anexo 02

Page 20

NATUREZA DA DESPESA POR ORGÃO

| PODER ORGÃO | 02 PODER EXECUTIVO 16 SECRETARIA DE ASSISTÊNCIA SOCIAL E JUVENTUDE | | | | | |
|----------------|---|-----------|-----------|------------|------------|------------------------|
| Código | Especificação | F.R. | Elemento | Modalidade | Grupo | Categoria Econômica |
| 3.0.00.00 | DESPESAS CORRENTES | 0.000.000 | | | | 251.000,00 |
| 3.1.00.00 | PESSOAL E ENCARGOS SOCIAIS | 0.000.000 | | | 113.000,00 | |
| 3.1.90.00 | APLICAÇÕES DIRETAS | 0.000.000 | | 90.000,00 | | |
| 3.1.90.04 | CONTRATAÇÃO POR TEMPO DETERMINADO | 0.01.00 | 20.000,00 | | | |
| 3.1.90.11 | VENCIMENTOS E VANTAGENS FIXAS - PESSOAL CIVIL | 0.01.00 | 70.000,00 | | | |
| 3.1.91.00 | APLICAÇÕES DIRETAS- INTRA-ORÇAMENTÁRIAS | 0.000.000 | | 23.000,00 | | |
| 3.1.91.13 | OBRIGAÇÕES PATRONAIS | 0.01.00 | 23.000,00 | | | |
| 3.3.00.00 | OUTRAS DESPESAS CORRENTES | 0.000.000 | | | 138.000,00 | |
| 3.3.50.00 | TRANSFERÊNCIAS A INSTITUIÇÕES PRIVADAS SEM FINS LUCR | 0.000.000 | | 60.000,00 | | |
| 3.3.50.43 | SUBVENÇÕES SOCIAIS | 0.01.00 | 60.000,00 | | | |
| 3.3.90.00 | APLICAÇÕES DIRETAS | 0.000.000 | | 78.000,00 | | |
| 3.3.90.14 | DIÁRIAS - CIVIL | 0.01.00 | 15.000,00 | | | |
| 3.3.90.30 | MATERIAL DE CONSUMO | 0.01.00 | 3.000,00 | | | |
| 3.3.90.33 | PASSAGENS E DESPESAS COM LOCOMOÇÃO | 0.01.00 | 10.000,00 | | | |
| 3.3.90.35 | SERVIÇOS DE CONSULTORIA | 0.01.00 | 10.000,00 | | | |
| 3.3.90.36 | OUTROS SERVIÇOS DE TERCEIROS - PESSOA FÍSICA | 0.01.00 | 25.000,00 | | | |
| 3.3.90.39 | OUTROS SERVIÇOS DE TERCEIROS - PESSOA JURÍDICA | 0.01.00 | 5.000,00 | | | |
| 3.3.90.92 | DESPESAS DE EXERCÍCIOS ANTERIORES | 0.01.00 | 10.000,00 | | | |
| 4.0.00.00 | DESPESAS DE CAPITAL | 0.000.000 | | | | 10.000,00 |
| 4.4.00.00 | INVESTIMENTOS | 0.000.000 | | | 10.000,00 | |
| 4.4.90.00 | APLICAÇÕES DIRETAS | 0.000.000 | | 10.000,00 | | |
| 4.4.90.52 | EQUIPAMENTOS E MATERIAL PERMANENTE | 0.01.00 | 10.000,00 | | | |
| TOTAL | | | | | | 261.000,00 |

**PREFEITURA DO MUNICÍPIO DE GRAVATÁ**

R CLETO CAMPELO, 268 - CNPJ:11049830/0001-20

Orçamento Programa - Exercício de 2020

Anexo 02

Page 21

NATUREZA DA DESPESA POR ORGÃO

| | |
|-------|------------------------|
| PODER | 02 PODER EXECUTIVO |
| ORGÃO | 17 SECRETARIA DE SAÚDE |

| Código | Especificação | F.R. | Elemento | Modalidade | Grupo | Categoria Econômica |
|--------------|---|-----------|-----------|------------|-----------|---------------------|
| 3.0.00.00 | DESPESAS CORRENTES | 0.000.000 | | | | 130.000,00 |
| 3.1.00.00 | PESSOAL E ENCARGOS SOCIAIS | 0.000.000 | | | 60.000,00 | |
| 3.1.90.00 | APLICAÇÕES DIRETAS | 0.000.000 | | 50.000,00 | | |
| 3.1.90.04 | CONTRATAÇÃO POR TEMPO DETERMINADO | 0.01.00 | 10.000,00 | | | |
| 3.1.90.11 | VENCIMENTOS E VANTAGENS FIXAS - PESSOAL CIVIL | 0.01.00 | 30.000,00 | | | |
| 3.1.90.13 | OBRIGAÇÕES PATRONAIS | 0.01.00 | 10.000,00 | | | |
| 3.1.91.00 | APLICAÇÕES DIRETAS- INTRA-ORÇAMENTÁRIAS | 0.000.000 | | 10.000,00 | | |
| 3.1.91.13 | OBRIGAÇÕES PATRONAIS | 0.01.00 | 10.000,00 | | | |
| 3.3.00.00 | OUTRAS DESPESAS CORRENTES | 0.000.000 | | | 70.000,00 | |
| 3.3.90.00 | APLICAÇÕES DIRETAS | 0.000.000 | | 70.000,00 | | |
| 3.3.90.14 | DIÁRIAS - CIVIL | 0.01.00 | 10.000,00 | | | |
| 3.3.90.30 | MATERIAL DE CONSUMO | 0.01.00 | 10.000,00 | | | |
| 3.3.90.32 | MATERIAL, BEM OU SERVIÇO PARA DISTRIBUIÇÃO GRATUIT. | 0.01.00 | 10.000,00 | | | |
| 3.3.90.35 | SERVIÇOS DE CONSULTORIA | 0.01.00 | 10.000,00 | | | |
| 3.3.90.36 | OUTROS SERVIÇOS DE TERCEIROS - PESSOA FÍSICA | 0.01.00 | 10.000,00 | | | |
| 3.3.90.39 | OUTROS SERVIÇOS DE TERCEIROS - PESSOA JURÍDICA | 0.01.00 | 10.000,00 | | | |
| 3.3.90.92 | DESPESAS DE EXERCÍCIOS ANTERIORES | 0.01.00 | 10.000,00 | | | |
| TOTAL | | | | | | 130.000,00 |



PREFEITURA DO MUNICÍPIO DE GRAVATÁ

R CLETO CAMPELO, 268 - CNPJ:11049830/0001-20

Orçamento Programa - Exercício de 2020

Anexo 02

Page 22

NATUREZA DA DESPESA POR ORGÃO

| PODER ORGÃO | 02 PODER EXECUTIVO 18 FUNDO MUNICIPAL DE SAÚDE | | | | | |
|----------------|---|-----------|--------------|---------------|---------------|------------------------|
| Código | Especificação | F.R. | Elemento | Modalidade | Grupo | Categoria Econômica |
| 3.0.00.00 | DESPESAS CORRENTES | 0.000.000 | | | | 41.609.000,00 |
| 3.1.00.00 | PESSOAL E ENCARGOS SOCIAIS | 0.000.000 | | | 27.457.000,00 | |
| 3.1.90.00 | APLICAÇÕES DIRETAS | 0.000.000 | | 26.169.000,00 | | |
| 3.1.90.04 | CONTRATAÇÃO POR TEMPO DETERMINADO | 0.01.00 | 6.470.000,00 | | | |
| 3.1.90.04 | CONTRATAÇÃO POR TEMPO DETERMINADO | 0.05.09 | 6.517.000,00 | | | |
| 3.1.90.11 | VENCIMENTOS E VANTAGENS FIXAS - PESSOAL CIVIL | 0.01.00 | 3.357.000,00 | | | |
| 3.1.90.11 | VENCIMENTOS E VANTAGENS FIXAS - PESSOAL CIVIL | 0.05.09 | 7.365.000,00 | | | |
| 3.1.90.13 | OBRIGAÇÕES PATRONAIS | 0.01.00 | 2.012.000,00 | | | |
| 3.1.90.16 | OUTRAS DESPESAS VARIÁVEIS - PESSOAL CIVIL | 0.01.00 | 23.000,00 | | | |
| 3.1.90.16 | OUTRAS DESPESAS VARIÁVEIS - PESSOAL CIVIL | 0.05.09 | 23.000,00 | | | |
| 3.1.90.92 | DESPESAS DE EXERCÍCIOS ANTERIORES | 0.01.00 | 61.000,00 | | | |
| 3.1.90.92 | DESPESAS DE EXERCÍCIOS ANTERIORES | 0.05.09 | 31.000,00 | | | |
| 3.1.90.94 | INDENIZAÇÕES E RESTITUIÇÕES TRABALHISTAS | 0.01.00 | 100.000,00 | | | |
| 3.1.90.94 | INDENIZAÇÕES E RESTITUIÇÕES TRABALHISTAS | 0.05.09 | 210.000,00 | | | |
| 3.1.91.00 | APLICAÇÕES DIRETAS- INTRA-ORÇAMENTÁRIAS | 0.000.000 | | 1.288.000,00 | | |
| 3.1.91.13 | OBRIGAÇÕES PATRONAIS | 0.01.00 | 1.288.000,00 | | | |
| 3.2.00.00 | JUROS E ENCARGOS DA DÍVIDA | 0.000.000 | | | 11.000,00 | |
| 3.2.90.00 | APLICAÇÕES DIRETAS | 0.000.000 | | 1.000,00 | | |
| 3.2.90.21 | JUROS SOBRE A DÍVIDA POR CONTRATO | 0.01.00 | 1.000,00 | | | |
| 3.2.91.00 | APLICAÇÕES DIRETAS- INTRA-ORÇAMENTÁRIAS | 0.000.000 | | 10.000,00 | | |
| 3.2.91.21 | JUROS SOBRE A DÍVIDA POR CONTRATO | 0.01.00 | 10.000,00 | | | |
| 3.3.00.00 | OUTRAS DESPESAS CORRENTES | 0.000.000 | | | 14.141.000,00 | |
| 3.3.50.00 | TRANSFERÊNCIAS A INSTITUIÇÕES PRIVADAS SEM FINS LUCRO | 0.000.000 | | 25.000,00 | | |
| 3.3.50.41 | CONTRIBUIÇÕES | 0.01.00 | 5.000,00 | | | |
| 3.3.50.43 | SUBVENÇÕES SOCIAIS | 0.01.00 | 20.000,00 | | | |
| 3.3.90.00 | APLICAÇÕES DIRETAS | 0.000.000 | | 14.116.000,00 | | |
| 3.3.90.14 | DIÁRIAS - CIVIL | 0.01.00 | 109.000,00 | | | |
| 3.3.90.14 | DIÁRIAS - CIVIL | 0.05.09 | 91.000,00 | | | |
| 3.3.90.30 | MATERIAL DE CONSUMO | 0.01.00 | 1.005.000,00 | | | |
| 3.3.90.30 | MATERIAL DE CONSUMO | 0.05.09 | 3.343.000,00 | | | |
| 3.3.90.32 | MATERIAL, BEM OU SERVIÇO PARA DISTRIBUIÇÃO GRATUITA | 0.01.00 | 520.000,00 | | | |
| 3.3.90.32 | MATERIAL, BEM OU SERVIÇO PARA DISTRIBUIÇÃO GRATUITA | 0.05.09 | 940.000,00 | | | |
| 3.3.90.33 | PASSAGENS E DESPESAS COM LOCOMOÇÃO | 0.01.00 | 30.000,00 | | | |
| 3.3.90.33 | PASSAGENS E DESPESAS COM LOCOMOÇÃO | 0.05.09 | 10.000,00 | | | |
| 3.3.90.35 | SERVIÇOS DE CONSULTORIA | 0.01.00 | 320.000,00 | | | |
| 3.3.90.35 | SERVIÇOS DE CONSULTORIA | 0.05.09 | 50.000,00 | | | |
| 3.3.90.36 | OUTROS SERVIÇOS DE TERCEIROS - PESSOA FÍSICA | 0.01.00 | 743.000,00 | | | |
| 3.3.90.36 | OUTROS SERVIÇOS DE TERCEIROS - PESSOA FÍSICA | 0.05.09 | 395.000,00 | | | |
| 3.3.90.39 | OUTROS SERVIÇOS DE TERCEIROS - PESSOA JURÍDICA | 0.01.00 | 1.804.000,00 | | | |

**PREFEITURA DO MUNICÍPIO DE GRAVATÁ**

R CLETO CAMPELO, 268 - CNPJ:11049830/0001-20

Orçamento Programa - Exercício de 2020

Anexo 02

Page 23

NATUREZA DA DESPESA POR ORGÃO

| | |
|----------------|---|
| PODER ORGÃO | 02 PODER EXECUTIVO 18 FUNDO MUNICIPAL DE SAÚDE |
|----------------|---|

| Código | Especificação | F.R. | Elemento | Modalidade | Grupo | Categoria Econômica |
|--------------|--|-----------|--------------|--------------|--------------|----------------------|
| 3.3.90.39 | OUTROS SERVIÇOS DE TERCEIROS - PESSOA JURÍDICA | 0.05.09 | 3.845.000,00 | | | |
| 3.3.90.46 | AUXÍLIO ALIMENTAÇÃO | 0.01.00 | 10.000,00 | | | |
| 3.3.90.47 | OBRIGAÇÕES TRIBUTÁRIAS E CONTRIBUTIVAS | 0.01.00 | 240.000,00 | | | |
| 3.3.90.48 | OUTROS AUXÍLIOS FINANCEIROS A PESSOA FÍSICA | 0.01.00 | 420.000,00 | | | |
| 3.3.90.48 | OUTROS AUXÍLIOS FINANCEIROS A PESSOA FÍSICA | 0.05.09 | 160.000,00 | | | |
| 3.3.90.92 | DESPESAS DE EXERCÍCIOS ANTERIORES | 0.01.00 | 55.000,00 | | | |
| 3.3.90.92 | DESPESAS DE EXERCÍCIOS ANTERIORES | 0.05.09 | 6.000,00 | | | |
| 3.3.90.93 | INDENIZAÇÕES E RESTITUIÇÕES | 0.01.00 | 10.000,00 | | | |
| 3.3.90.93 | INDENIZAÇÕES E RESTITUIÇÕES | 0.05.09 | 10.000,00 | | | |
| 4.0.00.00 | DESPESAS DE CAPITAL | 0.000.000 | | | | 2.489.000,00 |
| 4.4.00.00 | INVESTIMENTOS | 0.000.000 | | | 2.471.000,00 | |
| 4.4.90.00 | APLICAÇÕES DIRETAS | 0.000.000 | | 2.471.000,00 | | |
| 4.4.90.51 | OBRAS E INSTALAÇÕES | 0.01.00 | 510.000,00 | | | |
| 4.4.90.51 | OBRAS E INSTALAÇÕES | 0.05.01 | 600.000,00 | | | |
| 4.4.90.51 | OBRAS E INSTALAÇÕES | 0.05.09 | 130.000,00 | | | |
| 4.4.90.52 | EQUIPAMENTOS E MATERIAL PERMANENTE | 0.01.00 | 990.000,00 | | | |
| 4.4.90.52 | EQUIPAMENTOS E MATERIAL PERMANENTE | 0.05.09 | 241.000,00 | | | |
| 4.6.00.00 | AMORTIZAÇÃO DA DÍVIDA | 0.000.000 | | | 18.000,00 | |
| 4.6.90.00 | APLICAÇÕES DIRETAS | 0.000.000 | | 8.000,00 | | |
| 4.6.90.71 | PRINCIPAL DA DÍVIDA CONTRATUAL RESGATADA | 0.01.00 | 8.000,00 | | | |
| 4.6.91.00 | APLICAÇÕES DIRETAS- INTRA-ORÇAMENTÁRIAS | 0.000.000 | | 10.000,00 | | |
| 4.6.91.71 | PRINCIPAL DA DÍVIDA CONTRATUAL RESGATADA | 0.01.00 | 10.000,00 | | | |
| TOTAL | | | | | | 44.098.000,00 |



PREFEITURA DO MUNICÍPIO DE GRAVATÁ

R CLETO CAMPELO, 268 - CNPJ:11049830/0001-20

Orçamento Programa - Exercício de 2020

Anexo 02

Page 24

NATUREZA DA DESPESA POR ORGÃO

| PODER ORGÃO | 02 PODER EXECUTIVO 19 FUNDO MUNICIPAL DE ASSISTÊNCIA SOCIAL | | | | | |
|-------------|--|-----------|--------------|--------------|--------------|---------------------|
| Código | Especificação | F.R. | Elemento | Modalidade | Grupo | Categoria Econômica |
| 3.0.00.00 | DESPESAS CORRENTES | 0.000.000 | | | | 7.205.000,00 |
| 3.1.00.00 | PESSOAL E ENCARGOS SOCIAIS | 0.000.000 | | | 3.191.000,00 | |
| 3.1.90.00 | APLICAÇÕES DIRETAS | 0.000.000 | | 3.167.000,00 | | |
| 3.1.90.04 | CONTRATAÇÃO POR TEMPO DETERMINADO | 0.01.00 | 654.000,00 | | | |
| 3.1.90.04 | CONTRATAÇÃO POR TEMPO DETERMINADO | 0.02.14 | 80.000,00 | | | |
| 3.1.90.04 | CONTRATAÇÃO POR TEMPO DETERMINADO | 0.05.12 | 933.000,00 | | | |
| 3.1.90.11 | VENCIMENTOS E VANTAGENS FIXAS - PESSOAL CIVIL | 0.01.00 | 1.005.000,00 | | | |
| 3.1.90.11 | VENCIMENTOS E VANTAGENS FIXAS - PESSOAL CIVIL | 0.05.12 | 11.000,00 | | | |
| 3.1.90.13 | OBRIGAÇÕES PATRONAIS | 0.01.00 | 428.000,00 | | | |
| 3.1.90.13 | OBRIGAÇÕES PATRONAIS | 0.05.12 | 6.000,00 | | | |
| 3.1.90.92 | DESPESAS DE EXERCÍCIOS ANTERIORES | 0.01.00 | 20.000,00 | | | |
| 3.1.90.94 | INDENIZAÇÕES E RESTITUIÇÕES TRABALHISTAS | 0.01.00 | 30.000,00 | | | |
| 3.1.91.00 | APLICAÇÕES DIRETAS- INTRA-ORÇAMENTÁRIAS | 0.000.000 | | 24.000,00 | | |
| 3.1.91.13 | OBRIGAÇÕES PATRONAIS | 0.01.00 | 24.000,00 | | | |
| 3.3.00.00 | OUTRAS DESPESAS CORRENTES | 0.000.000 | | | 4.014.000,00 | |
| 3.3.50.00 | TRANSFERÊNCIAS A INSTITUIÇÕES PRIVADAS SEM FINS LUCR | 0.000.000 | | 25.000,00 | | |
| 3.3.50.41 | CONTRIBUIÇÕES | 0.01.00 | 5.000,00 | | | |
| 3.3.50.41 | CONTRIBUIÇÕES | 0.05.12 | 5.000,00 | | | |
| 3.3.50.43 | SUBVENÇÕES SOCIAIS | 0.01.00 | 5.000,00 | | | |
| 3.3.50.43 | SUBVENÇÕES SOCIAIS | 0.02.14 | 5.000,00 | | | |
| 3.3.50.43 | SUBVENÇÕES SOCIAIS | 0.05.12 | 5.000,00 | | | |
| 3.3.90.00 | APLICAÇÕES DIRETAS | 0.000.000 | | 3.989.000,00 | | |
| 3.3.90.14 | DIÁRIAS - CIVIL | 0.01.00 | 79.000,00 | | | |
| 3.3.90.14 | DIÁRIAS - CIVIL | 0.05.12 | 46.000,00 | | | |
| 3.3.90.30 | MATERIAL DE CONSUMO | 0.01.00 | 309.000,00 | | | |
| 3.3.90.30 | MATERIAL DE CONSUMO | 0.02.14 | 22.000,00 | | | |
| 3.3.90.30 | MATERIAL DE CONSUMO | 0.05.12 | 624.000,00 | | | |
| 3.3.90.32 | MATERIAL, BEM OU SERVIÇO PARA DISTRIBUIÇÃO GRATUIT. | 0.01.00 | 332.000,00 | | | |
| 3.3.90.32 | MATERIAL, BEM OU SERVIÇO PARA DISTRIBUIÇÃO GRATUIT. | 0.02.14 | 5.000,00 | | | |
| 3.3.90.32 | MATERIAL, BEM OU SERVIÇO PARA DISTRIBUIÇÃO GRATUIT. | 0.05.12 | 20.000,00 | | | |
| 3.3.90.32 | MATERIAL, BEM OU SERVIÇO PARA DISTRIBUIÇÃO GRATUIT. | 0.05.18 | 10.000,00 | | | |
| 3.3.90.33 | PASSAGENS E DESPESAS COM LOCOMOÇÃO | 0.01.00 | 91.000,00 | | | |
| 3.3.90.33 | PASSAGENS E DESPESAS COM LOCOMOÇÃO | 0.02.14 | 2.000,00 | | | |
| 3.3.90.33 | PASSAGENS E DESPESAS COM LOCOMOÇÃO | 0.05.12 | 60.000,00 | | | |
| 3.3.90.35 | SERVIÇOS DE CONSULTORIA | 0.01.00 | 170.000,00 | | | |
| 3.3.90.36 | OUTROS SERVIÇOS DE TERCEIROS - PESSOA FÍSICA | 0.01.00 | 289.000,00 | | | |
| 3.3.90.36 | OUTROS SERVIÇOS DE TERCEIROS - PESSOA FÍSICA | 0.02.14 | 16.000,00 | | | |
| 3.3.90.36 | OUTROS SERVIÇOS DE TERCEIROS - PESSOA FÍSICA | 0.05.12 | 324.000,00 | | | |
| 3.3.90.39 | OUTROS SERVIÇOS DE TERCEIROS - PESSOA JURÍDICA | 0.01.00 | 356.000,00 | | | |

**PREFEITURA DO MUNICÍPIO DE GRAVATÁ**

R CLETO CAMPELO, 268 - CNPJ:11049830/0001-20

Orçamento Programa - Exercício de 2020

Anexo 02

Page 25

NATUREZA DA DESPESA POR ORGÃO

| | |
|----------------|--|
| PODER ORGÃO | 02 PODER EXECUTIVO 19 FUNDO MUNICIPAL DE ASSISTÊNCIA SOCIAL |
|----------------|--|

| Código | Especificação | F.R. | Elemento | Modalidade | Grupo | Categoria Econômica |
|--------------|--|-----------|--------------|------------|------------|---------------------|
| 3.3.90.39 | OUTROS SERVIÇOS DE TERCEIROS - PESSOA JURÍDICA | 0.02.14 | 17.000,00 | | | |
| 3.3.90.39 | OUTROS SERVIÇOS DE TERCEIROS - PESSOA JURÍDICA | 0.05.12 | 1.102.000,00 | | | |
| 3.3.90.40 | SERVIÇOS DE TECNOLOGIA DA INFORMAÇÃO E COMUNICAÇÃO | 0.01.00 | 10.000,00 | | | |
| 3.3.90.47 | OBRIGAÇÕES TRIBUTÁRIAS E CONTRIBUTIVAS | 0.01.00 | 40.000,00 | | | |
| 3.3.90.48 | OUTROS AUXÍLIOS FINANCEIROS A PESSOA FÍSICA | 0.01.00 | 20.000,00 | | | |
| 3.3.90.48 | OUTROS AUXÍLIOS FINANCEIROS A PESSOA FÍSICA | 0.02.14 | 5.000,00 | | | |
| 3.3.90.48 | OUTROS AUXÍLIOS FINANCEIROS A PESSOA FÍSICA | 0.05.12 | 20.000,00 | | | |
| 3.3.90.48 | OUTROS AUXÍLIOS FINANCEIROS A PESSOA FÍSICA | 0.05.18 | 10.000,00 | | | |
| 3.3.90.92 | DESPESAS DE EXERCÍCIOS ANTERIORES | 0.01.00 | 10.000,00 | | | |
| 4.0.00.00 | DESPESAS DE CAPITAL | 0.000.000 | | | | 697.000,00 |
| 4.4.00.00 | INVESTIMENTOS | 0.000.000 | | | 697.000,00 | |
| 4.4.90.00 | APLICAÇÕES DIRETAS | 0.000.000 | | | | |
| 4.4.90.51 | OBRAS E INSTALAÇÕES | 0.01.00 | 165.000,00 | | | |
| 4.4.90.51 | OBRAS E INSTALAÇÕES | 0.05.12 | 225.000,00 | | | |
| 4.4.90.52 | EQUIPAMENTOS E MATERIAL PERMANENTE | 0.01.00 | 110.000,00 | | | |
| 4.4.90.52 | EQUIPAMENTOS E MATERIAL PERMANENTE | 0.02.14 | 3.000,00 | | | |
| 4.4.90.52 | EQUIPAMENTOS E MATERIAL PERMANENTE | 0.05.12 | 134.000,00 | | | |
| 4.4.90.61 | AQUISIÇÃO DE IMÓVEIS | 0.01.00 | 50.000,00 | | | |
| 4.4.90.61 | AQUISIÇÃO DE IMÓVEIS | 0.05.12 | 10.000,00 | | | |
| TOTAL | | | | | | 7.902.000,00 |



PREFEITURA DO MUNICÍPIO DE GRAVATÁ

R CLETO CAMPELO, 268 - CNPJ:11049830/0001-20

Orçamento Programa - Exercício de 2020

Anexo 02

Page 26

NATUREZA DA DESPESA POR ORGÃO

| PODER ORGÃO | 02 PODER EXECUTIVO 20 PODER EXECUTIVO | | | | | |
|----------------|--|-----------|--------------|---------------|---------------|------------------------|
| Código | Especificação | F.R. | Elemento | Modalidade | Grupo | Categoria Econômica |
| 3.0.00.00 | DESPESAS CORRENTES | 0.000.000 | | | | 18.150.000,00 |
| 3.1.00.00 | PESSOAL E ENCARGOS SOCIAIS | 0.000.000 | | | 17.825.000,00 | |
| 3.1.90.00 | APLICAÇÕES DIRETAS | 0.000.000 | | 17.790.000,00 | | |
| 3.1.90.01 | APOSENTADORIAS, RESERVA REMUNERADA E REFORMAS | 0.01.00 | 7.050.000,00 | | | |
| 3.1.90.01 | APOSENTADORIAS, RESERVA REMUNERADA E REFORMAS | 0.01.56 | 8.847.000,00 | | | |
| 3.1.90.03 | PENSÕES | 0.01.56 | 1.510.000,00 | | | |
| 3.1.90.04 | CONTRATAÇÃO POR TEMPO DETERMINADO | 0.01.56 | 2.000,00 | | | |
| 3.1.90.05 | OUTROS BENEFÍCIOS PREVIDENCIÁRIOS | 0.01.56 | 5.000,00 | | | |
| 3.1.90.11 | VENCIMENTOS E VANTAGENS FIXAS - PESSOAL CIVIL | 0.01.56 | 329.000,00 | | | |
| 3.1.90.13 | OBRIGAÇÕES PATRONAIS | 0.01.69 | 30.000,00 | | | |
| 3.1.90.91 | SENTENÇAS JUDICIAIS | 0.01.76 | 10.000,00 | | | |
| 3.1.90.92 | DESPESAS DE EXERCÍCIOS ANTERIORES | 0.01.56 | 7.000,00 | | | |
| 3.1.91.00 | APLICAÇÕES DIRETAS - INTRA-ORÇAMENTÁRIAS | 0.000.000 | | 35.000,00 | | |
| 3.1.91.13 | OBRIGAÇÕES PATRONAIS | 0.01.69 | 35.000,00 | | | |
| 3.3.00.00 | OUTRAS DESPESAS CORRENTES | 0.000.000 | | | 325.000,00 | |
| 3.3.20.00 | TRANSFERÊNCIAS À UNIÃO | 0.000.000 | | 2.000,00 | | |
| 3.3.20.01 | APOSENTADORIAS, RESERVA REMUNERADA E REFORMAS | 0.01.76 | 2.000,00 | | | |
| 3.3.90.00 | APLICAÇÕES DIRETAS | 0.000.000 | | 323.000,00 | | |
| 3.3.90.14 | DIÁRIAS - CIVIL | 0.01.76 | 17.000,00 | | | |
| 3.3.90.30 | MATERIAL DE CONSUMO | 0.01.76 | 49.000,00 | | | |
| 3.3.90.33 | PASSAGENS E DESPESAS COM LOCOMOÇÃO | 0.01.76 | 5.000,00 | | | |
| 3.3.90.35 | SERVIÇOS DE CONSULTORIA | 0.01.76 | 96.000,00 | | | |
| 3.3.90.36 | OUTROS SERVIÇOS DE TERCEIROS - PESSOA FÍSICA | 0.01.76 | 54.000,00 | | | |
| 3.3.90.39 | OUTROS SERVIÇOS DE TERCEIROS - PESSOA JURÍDICA | 0.01.76 | 64.000,00 | | | |
| 3.3.90.47 | OBRIGAÇÕES TRIBUTÁRIAS E CONTRIBUTIVAS | 0.01.76 | 3.000,00 | | | |
| 3.3.90.91 | SENTENÇAS JUDICIAIS | 0.01.76 | 10.000,00 | | | |
| 3.3.90.92 | DESPESAS DE EXERCÍCIOS ANTERIORES | 0.01.76 | 5.000,00 | | | |
| 3.3.90.93 | INDENIZAÇÕES E RESTITUIÇÕES | 0.01.76 | 20.000,00 | | | |
| 4.0.00.00 | DESPESAS DE CAPITAL | 0.000.000 | | | | 55.000,00 |
| 4.4.00.00 | INVESTIMENTOS | 0.000.000 | | | 50.000,00 | |
| 4.4.90.00 | APLICAÇÕES DIRETAS | 0.000.000 | | 50.000,00 | | |
| 4.4.90.51 | OBRAS E INSTALAÇÕES | 0.01.76 | 5.000,00 | | | |
| 4.4.90.52 | EQUIPAMENTOS E MATERIAL PERMANENTE | 0.01.76 | 40.000,00 | | | |
| 4.4.90.61 | AQUISIÇÃO DE IMÓVEIS | 0.01.76 | 5.000,00 | | | |
| 4.6.00.00 | AMORTIZAÇÃO DA DÍVIDA | 0.000.000 | | | 5.000,00 | |
| 4.6.90.00 | APLICAÇÕES DIRETAS | 0.000.000 | | 5.000,00 | | |
| 4.6.90.71 | PRINCIPAL DA DÍVIDA CONTRATUAL RESGATADA | 0.01.76 | 5.000,00 | | | |
| 9.0.00.00 | RESERVA DE CONTINGÊNCIA | 0.000.000 | | | | 4.565.000,00 |
| 9.9.00.00 | RESERVA DE CONTINGÊNCIA | 0.000.000 | | | 4.565.000,00 | |



PREFEITURA DO MUNICÍPIO DE GRAVATÁ

R CLETO CAMPELO, 268 - CNPJ:11049830/0001-20

Orçamento Programa - Exercício de 2020

Anexo 02

Page 27

NATUREZA DA DESPESA POR ORGÃO

| Código | Especificação | F.R. | Elemento | Modalidade | Grupo | Categoria Econômica |
|--------------|---------------|-----------|--------------|--------------|-------|----------------------|
| 9.9.99.00 | A DEFINIR | 0.000.000 | | 4.565.000,00 | | |
| 9.9.99.99 | A CLASSIFICAR | 0.01.76 | 4.565.000,00 | | | |
| TOTAL | | | | | | 22.770.000,00 |



PREFEITURA DO MUNICÍPIO DE GRAVATÁ

R CLETO CAMPELO, 268 - CNPJ:11049830/0001-20

Orçamento Programa - Exercício de 2020

Anexo 02

Page 28

NATUREZA DA DESPESA POR ORGÃO

| PODER ORGÃO | 02 PODER EXECUTIVO 21 FUNDECA | | | | | |
|----------------|--|-----------|------------|------------|------------|------------------------|
| Código | Especificação | F.R. | Elemento | Modalidade | Grupo | Categoria Econômica |
| 3.0.00.00 | DESPESAS CORRENTES | 0.000.000 | | | | 1.128.000,00 |
| 3.1.00.00 | PESSOAL E ENCARGOS SOCIAIS | 0.000.000 | | | 664.000,00 | |
| 3.1.90.00 | APLICAÇÕES DIRETAS | 0.000.000 | | 664.000,00 | | |
| 3.1.90.04 | CONTRATAÇÃO POR TEMPO DETERMINADO | 0.01.00 | 85.000,00 | | | |
| 3.1.90.11 | VENCIMENTOS E VANTAGENS FIXAS - PESSOAL CIVIL | 0.01.00 | 420.000,00 | | | |
| 3.1.90.13 | OBRIGAÇÕES PATRONAIS | 0.01.00 | 119.000,00 | | | |
| 3.1.90.94 | INDENIZAÇÕES E RESTITUIÇÕES TRABALHISTAS | 0.01.00 | 40.000,00 | | | |
| 3.3.00.00 | OUTRAS DESPESAS CORRENTES | 0.000.000 | | | 464.000,00 | |
| 3.3.50.00 | TRANSFERÊNCIAS A INSTITUIÇÕES PRIVADAS SEM FINS LUCRATIVAS | 0.000.000 | | 20.000,00 | | |
| 3.3.50.43 | SUBVENÇÕES SOCIAIS | 0.01.00 | 20.000,00 | | | |
| 3.3.90.00 | APLICAÇÕES DIRETAS | 0.000.000 | | 444.000,00 | | |
| 3.3.90.14 | DIÁRIAS - CIVIL | 0.01.00 | 23.000,00 | | | |
| 3.3.90.30 | MATERIAL DE CONSUMO | 0.01.00 | 101.000,00 | | | |
| 3.3.90.31 | PREMIAÇÕES CULTURAIS, ARTÍSTICAS, CIENTÍFICAS, DESPORTIVAS | 0.01.00 | 1.000,00 | | | |
| 3.3.90.35 | SERVIÇOS DE CONSULTORIA | 0.01.00 | 50.000,00 | | | |
| 3.3.90.36 | OUTROS SERVIÇOS DE TERCEIROS - PESSOA FÍSICA | 0.01.00 | 126.000,00 | | | |
| 3.3.90.39 | OUTROS SERVIÇOS DE TERCEIROS - PESSOA JURÍDICA | 0.01.00 | 131.000,00 | | | |
| 3.3.90.47 | OBRIGAÇÕES TRIBUTÁRIAS E CONTRIBUTIVAS | 0.01.00 | 7.000,00 | | | |
| 3.3.90.92 | DESPESAS DE EXERCÍCIOS ANTERIORES | 0.01.00 | 1.000,00 | | | |
| 3.3.90.93 | INDENIZAÇÕES E RESTITUIÇÕES | 0.01.00 | 4.000,00 | | | |
| 4.0.00.00 | DESPESAS DE CAPITAL | 0.000.000 | | | | 30.000,00 |
| 4.4.00.00 | INVESTIMENTOS | 0.000.000 | | | 30.000,00 | |
| 4.4.90.00 | APLICAÇÕES DIRETAS | 0.000.000 | | 30.000,00 | | |
| 4.4.90.51 | OBRAS E INSTALAÇÕES | 0.01.00 | 20.000,00 | | | |
| 4.4.90.52 | EQUIPAMENTOS E MATERIAL PERMANENTE | 0.01.00 | 10.000,00 | | | |
| TOTAL | | | | | | 1.158.000,00 |



PREFEITURA DO MUNICÍPIO DE GRAVATÁ

R CLETO CAMPELO, 268 - CNPJ:11049830/0001-20

Orçamento Programa - Exercício de 2020

Anexo 02

Page 29

NATUREZA DA DESPESA POR ORGÃO

| PODER ORGÃO | | | | | | |
|---------------------------------------|--|-----------|-----------|------------|------------|---------------------|
| 02 PODER EXECUTIVO | | | | | | |
| 25 AGÊNCIA MUNICIPAL DE MEIO AMBIENTE | | | | | | |
| Código | Especificação | F.R. | Elemento | Modalidade | Grupo | Categoria Econômica |
| 3.0.00.00 | DESPESAS CORRENTES | 0.000.000 | | | | 277.000,00 |
| 3.1.00.00 | PESSOAL E ENCARGOS SOCIAIS | 0.000.000 | | | 85.000,00 | |
| 3.1.90.00 | APLICAÇÕES DIRETAS | 0.000.000 | | 75.000,00 | | |
| 3.1.90.04 | CONTRATAÇÃO POR TEMPO DETERMINADO | 0.01.00 | 20.000,00 | | | |
| 3.1.90.11 | VENCIMENTOS E VANTAGENS FIXAS - PESSOAL CIVIL | 0.01.00 | 50.000,00 | | | |
| 3.1.90.13 | OBRIGAÇÕES PATRONAIS | 0.01.00 | 5.000,00 | | | |
| 3.1.91.00 | APLICAÇÕES DIRETAS- INTRA-ORÇAMENTÁRIAS | 0.000.000 | | 10.000,00 | | |
| 3.1.91.13 | OBRIGAÇÕES PATRONAIS | 0.01.00 | 10.000,00 | | | |
| 3.3.00.00 | OUTRAS DESPESAS CORRENTES | 0.000.000 | | | 192.000,00 | |
| 3.3.90.00 | APLICAÇÕES DIRETAS | 0.000.000 | | 192.000,00 | | |
| 3.3.90.14 | DIÁRIAS - CIVIL | 0.01.00 | 10.000,00 | | | |
| 3.3.90.30 | MATERIAL DE CONSUMO | 0.01.00 | 62.000,00 | | | |
| 3.3.90.36 | OUTROS SERVIÇOS DE TERCEIROS - PESSOA FÍSICA | 0.01.00 | 60.000,00 | | | |
| 3.3.90.39 | OUTROS SERVIÇOS DE TERCEIROS - PESSOA JURÍDICA | 0.01.00 | 60.000,00 | | | |
| 4.0.00.00 | DESPESAS DE CAPITAL | 0.000.000 | | | | 30.000,00 |
| 4.4.00.00 | INVESTIMENTOS | 0.000.000 | | | 30.000,00 | |
| 4.4.90.00 | APLICAÇÕES DIRETAS | 0.000.000 | | 30.000,00 | | |
| 4.4.90.52 | EQUIPAMENTOS E MATERIAL PERMANENTE | 0.01.00 | 30.000,00 | | | |
| TOTAL | | | | | | 307.000,00 |

TOTAL GERAL

265.000.000,00



PREFEITURA DO MUNICÍPIO DE GRAVATÁ

R CLETO CAMPELO, 268 - CNPJ:11049830/0001-20

Orçamento Programa - Exercício de 2020

Anexo 06

Page 1

PROGRAMA DE TRABALHO

(Inc.II, § 2º, Art.2º)

01 PODER LEGISLATIVO

01 PODER LEGISLATIVO

| Código | Especificação | Operação Especial | Projetos | Atividades | T o t a |
|-----------------------|--|-------------------|------------|--------------|--------------|
| 01 | Legislativa | | 200.000,00 | 6.310.000,00 | 6.510.000,00 |
| 01 | 031 Ação Legislativa | | 200.000,00 | 6.310.000,00 | 6.510.000,00 |
| 01 | 031 0101 Gestão Administrativa do Poder Legislativo | | 200.000,00 | 6.310.000,00 | 6.510.000,00 |
| 01.031.0101.1001.0000 | Construção, Reforma e/ou Ampliação do Prédio da Câmara | | 100.000,00 | | 100.000,00 |
| 01.031.0101.1002.0000 | Aquisição de Veículos, Móveis e Utensílios Diversos à Câmara Municipal | | 100.000,00 | | 100.000,00 |
| 01.031.0101.2001.0000 | Manutenção das Atividades Legislativas | | | 1.781.000,00 | 1.781.000,00 |
| 01.031.0101.2002.0000 | Verba Indenizatória do Presidente da Câmara e Ajuda de Custo | | | 128.000,00 | 128.000,00 |
| 01.031.0101.2003.0000 | Gestão Administrativa da Câmara | | | 4.366.000,00 | 4.366.000,00 |
| 01.031.0101.2004.0000 | Treinamento e Capacitação dos Servidores | | | 15.000,00 | 15.000,00 |
| 01.031.0101.2005.0000 | Divulgação Institucional do Poder Legislativo | | | 5.000,00 | 5.000,00 |
| 01.031.0101.2006.0000 | Recepções, Hospedagens e Homenagens | | | 9.000,00 | 9.000,00 |
| 01.031.0101.2007.0000 | Sentenças Judiciais e Precatórios | | | 6.000,00 | 6.000,00 |
| 01 | 123 Administração Financeira | | 2.000,00 | | 2.000,00 |
| 01 | 123 0101 Gestão Administrativa do Poder Legislativo | | 2.000,00 | | 2.000,00 |
| 01.123.0101.1003.0000 | Amortização da Dívida Contratada | | 2.000,00 | | 2.000,00 |
| 01 | 271 Previdência Básica | | | 1.126.000,00 | 1.126.000,00 |
| 01 | 271 0101 Gestão Administrativa do Poder Legislativo | | | 1.126.000,00 | 1.126.000,00 |
| 01.271.0101.2008.0000 | Pagamento de Obrigações Patronais - INSS | | | 1.060.000,00 | 1.060.000,00 |
| 01.271.0101.2009.0000 | Pagamento dos Inativos | | | 50.000,00 | 50.000,00 |
| 01.271.0101.2010.0000 | Pagamento das Obrigações Patronais - RPPS | | | 16.000,00 | 16.000,00 |
| TOTAL | | 0,00 | 202.000,00 | 7.436.000,00 | 7.638.000,00 |



PREFEITURA DO MUNICÍPIO DE GRAVATÁ

R CLETO CAMPELO, 268 - CNPJ:11049830/0001-20

Orçamento Programa - Exercício de 2020

Anexo 06

Page 2

PROGRAMA DE TRABALHO

(Inc.II, § 2º, Art.2º)

01 PODER LEGISLATIVO

02 FUNDO ESPECIAL DA CÂMARA - FECAM

| Código | Especificação | Operação Especial | Projetos | Atividades | T o t a |
|-----------------------|---|-------------------|------------|------------|-----------|
| 01 | Legislativa | | 560.000,00 | 202.000,00 | 762.000,0 |
| 01 | 031 Ação Legislativa | | 560.000,00 | 202.000,00 | 762.000,0 |
| 01 | 031 0101 Gestão Administrativa do Poder Legislativo | | 560.000,00 | 202.000,00 | 762.000,0 |
| 01.031.0101.1101.0000 | Construção Reforma e/ou Ampliação do Prédio da Câmara | | 502.000,00 | | 502.000,0 |
| 01.031.0101.1102.0000 | Aquisição de Veículos | | 58.000,00 | | 58.000,0 |
| 01.031.0101.2201.0000 | Manutenção das Atividades do FECAM | | | 202.000,00 | 202.000,0 |
| TOTAL | | 0,00 | 560.000,00 | 202.000,00 | 762.000,0 |



PROGRAMA DE TRABALHO
(Inc.II, § 2º, Art.2º)

| 02 PODER EXECUTIVO | | | | | |
|-------------------------|---|-------------------|----------|--------------|--------------|
| 01 GABINETE DO PREFEITO | | | | | |
| Código | Especificação | Operação Especial | Projetos | Atividades | T o t a |
| 04 | Administração | | | 5.972.000,00 | 5.972.000,00 |
| 04 | 122 Administração Geral | | | 5.972.000,00 | 5.972.000,00 |
| 04 | 122 0401 Gestão do Gabinete do Prefeito | | | 5.972.000,00 | 5.972.000,00 |
| 04.122.0401.2202.0000 | Gestão Técnica e Administrativa do Gabinete do Prefeito | | | 5.907.000,00 | 5.907.000,00 |
| 04.122.0401.2516.0000 | Capacitação e Treinamento de Pessoal | | | 65.000,00 | 65.000,00 |
| TOTAL | | 0,00 | 0,00 | 5.972.000,00 | 5.972.000,00 |



PREFEITURA DO MUNICÍPIO DE GRAVATÁ

R CLETO CAMPELO, 268 - CNPJ:11049830/0001-20

Orçamento Programa - Exercício de 2020

Anexo 06

Page 4

PROGRAMA DE TRABALHO

(Inc.II, § 2º, Art.2º)

02 PODER EXECUTIVO

02 PROCURADORIA GERAL DO MUNICÍPIO

| Código | Especificação | Operação Especial | Projetos | Atividades | T o t a |
|-----------------------|--|-------------------|----------|--------------|-------------|
| 04 | Administração | | | 1.381.000,00 | 1.381.000,0 |
| 04 | 122 Administração Geral | | | 1.381.000,00 | 1.381.000,0 |
| 04 | 122 0402 Gestão da Procuradoria Geral do Município | | | 1.381.000,00 | 1.381.000,0 |
| 04.122.0402.2206.0000 | Gestão Técnica e Administrativa da Procuradoria Geral do Município | | | 1.351.000,00 | 1.351.000,0 |
| 04.122.0402.2517.0000 | Capacitação e Treinamento de Pessoal | | | 30.000,00 | 30.000,0 |
| TOTAL | | 0,00 | 0,00 | 1.381.000,00 | 1.381.000,0 |



PREFEITURA DO MUNICÍPIO DE GRAVATÁ

R CLETO CAMPELO, 268 - CNPJ:11049830/0001-20

Orçamento Programa - Exercício de 2020

Anexo 06

Page 5

PROGRAMA DE TRABALHO

(Inc.II, § 2º, Art.2º)

02 PODER EXECUTIVO

03 GABINETE DE GOVERNO E PARTICIPAÇÃO SOCIAL

| Código | Especificação | Operação Especial | Projetos | Atividades | T o t a |
|-----------------------|--|-------------------|----------|------------|-----------|
| 04 | Administração | | | 914.000,00 | 914.000,0 |
| 04 | 122 Administração Geral | | | 914.000,00 | 914.000,0 |
| 04 | 122 0405 Gestão do Gabinete de Governo e Participação Social | | | 914.000,00 | 914.000,0 |
| 04.122.0405.2210.0000 | Manutenção dos Conselhos Municipais | | | 70.000,00 | 70.000,0 |
| 04.122.0405.2519.0000 | Gestão Técnica e Administrativa do Gabinete de Governo e Participação Social | | | 784.000,00 | 784.000,0 |
| 04.122.0405.2520.0000 | Capacitação e Treinamento de Pessoal | | | 60.000,00 | 60.000,0 |
| TOTAL | | 0,00 | 0,00 | 914.000,00 | 914.000,0 |



PREFEITURA DO MUNICÍPIO DE GRAVATÁ

R CLETO CAMPELO, 268 - CNPJ:11049830/0001-20

Orçamento Programa - Exercício de 2020

Anexo 06

Page 6

PROGRAMA DE TRABALHO

(Inc.II, § 2º, Art.2º)

02 PODER EXECUTIVO

04 GABINETE DE COMUNICAÇÃO SOCIAL E IMPRESA

| Código | Especificação | Operação Especial | Projetos | Atividades | T o t a |
|-----------------------|---|-------------------|----------|--------------|-------------|
| 04 | Administração | | | 1.004.000,00 | 1.004.000,0 |
| 04 | 122 Administração Geral | | | 1.004.000,00 | 1.004.000,0 |
| 04 | 122 0403 Gestão do Gabinete de Comunicação Social e Imprensa | | | 1.004.000,00 | 1.004.000,0 |
| 04.122.0403.2207.0000 | Gestão Técnica e Administrativa do Gabinete de Comunicação e Imprensa | | | 974.000,00 | 974.000,0 |
| 04.122.0403.2518.0000 | Capacitação e Treinamento de Pessoal | | | 30.000,00 | 30.000,0 |
| 04 | 131 Comunicação Social | | | 2.670.000,00 | 2.670.000,0 |
| 04 | 131 0403 Gestão do Gabinete de Comunicação Social e Imprensa | | | 2.670.000,00 | 2.670.000,0 |
| 04.131.0403.2212.0000 | Divulgação Institucional | | | 2.670.000,00 | 2.670.000,0 |
| TOTAL | | 0,00 | 0,00 | 3.674.000,00 | 3.674.000,0 |



PROGRAMA DE TRABALHO
(Inc.II, § 2º, Art.2º)

| 02 PODER EXECUTIVO | | | | | |
|-------------------------------------|---|-------------------|-------------|-------------------|-------------------|
| 05 CONTROLADORIA GERAL DO MUNICÍPIO | | | | | |
| Código | Especificação | Operação Especial | Projetos | Atividades | Total |
| 04 | Administração | | | 561.000,00 | 561.000,00 |
| 04 | 124 Controle Interno | | | 561.000,00 | 561.000,00 |
| 04 | 124 0404 Gestão da Controladoria Geral do Município | | | 531.000,00 | 531.000,00 |
| 04.124.0404.2209.0000 | Gestão Técnica e Administrativa do Controle Interno | | | 30.000,00 | 30.000,00 |
| 04.124.0404.2522.0000 | Capacitação e Treinamento de Pessoal | | | | |
| TOTAL | | 0,00 | 0,00 | 561.000,00 | 561.000,00 |



PROGRAMA DE TRABALHO
(Inc.II, § 2º, Art.2º)

| 02 PODER EXECUTIVO | | | | | |
|-----------------------------|--|-------------------|----------|--------------|--------------|
| 06 SECRETARIA ADMINISTRAÇÃO | | | | | |
| Código | Especificação | Operação Especial | Projetos | Atividades | Total |
| 04 | Administração | | | 4.091.000,00 | 4.091.000,00 |
| 04 | 122 Administração Geral | | | 4.091.000,00 | 4.091.000,00 |
| 04 | 122 0408 Gestão da Secretaria Municipal de Administração | | | 4.091.000,00 | 4.091.000,00 |
| 04.122.0408.2218.0000 | Gestão Técnica e Administrativa da Secretaria Municipal de Administração | | | 4.061.000,00 | 4.061.000,00 |
| 04.122.0408.2523.0000 | Capacitação e Treinamento de Pessoal | | | 30.000,00 | 30.000,00 |
| TOTAL | | 0,00 | 0,00 | 4.091.000,00 | 4.091.000,00 |



PROGRAMA DE TRABALHO
(Inc.II, § 2º, Art.2º)

02 PODER EXECUTIVO
07 SECRETARIA DE FINANÇAS

| Código | Especificação | Operação Especial | Projetos | Atividades | Total |
|-----------------------|---|-------------------|----------|---------------|---------------|
| | | | | 9.292.000,00 | 9.292.000,00 |
| 04 | Administração | | | 9.292.000,00 | 9.292.000,00 |
| 04 | 122 Administração Geral | | | 9.292.000,00 | 9.292.000,00 |
| 04 | 122 0410 Gestão da Secretaria de Finanças | | | 380.000,00 | 380.000,00 |
| 04.122.0410.2225.0000 | Programa Nacional de Apoio à Modernização Administrativa e Fiscal - PMAT | | | 5.815.000,00 | 5.815.000,00 |
| 04.122.0410.2226.0000 | Gestão Técnica e Administrativa da Secretaria de Finanças | | | 797.000,00 | 797.000,00 |
| 04.122.0410.2439.0000 | Contratação de Consultorias Técnicas Contábeis, Jurídicas, Financeiras e outras | | | 2.300.000,00 | 2.300.000,00 |
| 04.122.0410.2440.0000 | Pagamentos de Obrigações Tributárias e Contributivas Sociais (PASEP) | | | 815.000,00 | 815.000,00 |
| 04 | 123 Administração Financeira | | | 400.000,00 | 400.000,00 |
| 04 | 123 0410 Gestão da Secretaria de Finanças | | | 300.000,00 | 300.000,00 |
| 04.123.0410.2441.0000 | Taxas Bancárias, Seguros e Encargos Diversos | | | 100.000,00 | 100.000,00 |
| 04.123.0410.2443.0000 | Apoio a Instituições sem Fins Lucrativos | | | 415.000,00 | 415.000,00 |
| 04 | 123 0411 Modernização do Sistema de Arrecadação | | | 415.000,00 | 415.000,00 |
| 04.123.0411.2216.0000 | Manutenção dos Serviços de Fiscalização e Cobrança de Tributos Municipais | | | | |
| | | 5.983.000,00 | | | 5.983.000,00 |
| 28 | Encargos Especiais | | | | 5.983.000,00 |
| 28 | 843 Serviço da Dívida Interna | | | | 5.983.000,00 |
| 28 | 843 0000 Encargos Especiais | | | | 2.250.000,00 |
| 28.843.0000.0007.0000 | Despesas com Precatórios e Sentenças Judiciais | | | | 3.583.000,00 |
| 28.843.0000.0008.0000 | Amortização de Débitos com órgãos Previdenciário e Outros | | | | 150.000,00 |
| 28.843.0000.0009.0000 | Despesas com Juros e Encargos da Dívida Consolidada | | | | 520.000,00 |
| 28 | 846 Outros Encargos Especiais | | | | 520.000,00 |
| 28 | 846 0000 Encargos Especiais | | | | 520.000,00 |
| 28.846.0000.0010.0000 | Indenizações e Restituições, inclusive decorrentes de Convênios | | | | 2.600.000,00 |
| 99 | Reserva de Contingência | | | | 2.600.000,00 |
| 99 | 999 Reserva de Contingência | | | | 2.600.000,00 |
| 99 | 999 9999 Reserva de Contingência | | | | 2.600.000,00 |
| 99.999.9999.2215.0000 | Reserva de Contingência | | | | |
| | | 6.503.000,00 | 0,00 | 12.707.000,00 | 19.210.000,00 |
| TOTAL | | | | | |



PROGRAMA DE TRABALHO
(Inc.II, § 2º, Art.2º)

02 PODER EXECUTIVO

08 SECRETARIA DE PLANEJAMENTO E ORÇAMENTO

| Código | Especificação | Operação Especial | Projetos | Atividades | Total |
|-----------------------|---|-------------------|----------|------------|------------|
| 04 | Administração | | | 400.000,00 | 400.000,00 |
| 04 | 122 Administração Geral | | | 400.000,00 | 400.000,00 |
| 04 | 122 0406 Gestão da Secretaria de Planejamento e Orçamento | | | 380.000,00 | 380.000,00 |
| 04.122.0406.2501.0000 | Gestão Técnica e Administrativa da Secretaria de Planejamento e Orçamento | | | 20.000,00 | 20.000,00 |
| 04.122.0406.2521.0000 | Capacitação e Treinamento de Pessoal | | | | |
| TOTAL | | 0,00 | 0,00 | 400.000,00 | 400.000,00 |



PROGRAMA DE TRABALHO
(Inc.II, § 2º, Art.2º)

02 PODER EXECUTIVO

09 SECRETARIA DA MULHER

| Código | Especificação | Operação Especial | Projetos | Atividades | Total |
|-----------------------|---|-------------------|------------|------------|------------|
| 04 | Administração | | 200.000,00 | 717.000,00 | 917.000,00 |
| 04 | 122 Administração Geral | | 200.000,00 | 717.000,00 | 917.000,00 |
| 04 | 122 0409 Gestão da Secretaria da Mulher | | 200.000,00 | | 200.000,00 |
| 04.122.0409.1201.0000 | Construção, Ampliação, Reforma da Secretaria | | | 497.000,00 | 497.000,00 |
| 04.122.0409.2502.0000 | Gestão Técnica e Administrativa da Secretaria da Mulher | | | 220.000,00 | 220.000,00 |
| 04.122.0409.2524.0000 | Capacitação e Treinamento de Pessoal | | | | |
| TOTAL | | 0,00 | 200.000,00 | 717.000,00 | 917.000,00 |



PROGRAMA DE TRABALHO

(Inc.II, § 2º, Art.2º)

| 02 PODER EXECUTIVO | | | | | |
|--|--|-------------------|---------------------|---------------------|---------------------|
| 10 SECRETARIA DE MEIO AMBIENTE E DESENVOLVIMENTO RURAL | | | | | |
| Código | Especificação | Operação Especial | Projetos | Atividades | T o t a l |
| 18 | Gestão Ambiental | | 400.000,00 | | 400.000,00 |
| 18 | 542 Controle Ambiental | | 400.000,00 | | 400.000,00 |
| 18 | 542 1801 Controle a Poluição | | 400.000,00 | | 400.000,00 |
| 18.542.1801.1223.0000 | Aquisição de Biodigestor | | 400.000,00 | | 400.000,00 |
| 20 | Agricultura | | | 4.549.000,00 | 4.549.000,00 |
| 20 | 122 Administração Geral | | | 4.549.000,00 | 4.549.000,00 |
| 20 | 122 2001 Gestão da Secretaria de Meio Ambiente e Desenvolvimento Rural | | | 4.549.000,00 | 4.549.000,00 |
| 20.122.2001.2509.0000 | Gestão Técnica e Administrativa da Secretaria de Meio Ambiente e Desenvolvimento Rural | | | 4.529.000,00 | 4.529.000,00 |
| 20.122.2001.2526.0000 | Capacitação e Treinamento de Pessoal | | | 20.000,00 | 20.000,00 |
| 20 | 451 Infra-Estrutura Urbana | | 400.000,00 | | 400.000,00 |
| 20 | 451 2005 Água Segura e Acesso a área Rural | | 400.000,00 | | 400.000,00 |
| 20.451.2005.1219.0000 | Manutenção das Estradas Rurais | | 400.000,00 | | 400.000,00 |
| 20 | 544 Recursos Hídricos | | 250.000,00 | 120.000,00 | 370.000,00 |
| 20 | 544 2005 Água Segura e Acesso a área Rural | | 250.000,00 | 120.000,00 | 370.000,00 |
| 20.544.2005.1222.0000 | Instalação de Estação de Tratamento d'água na Zona Rural | | 250.000,00 | | 250.000,00 |
| 20.544.2005.2562.0000 | Recuperação de Poços Artesianos e Dessalinizadores | | | 120.000,00 | 120.000,00 |
| 20 | 605 Abastecimento | | 50.000,00 | | 50.000,00 |
| 20 | 605 2002 Abastecimento de Qualidade | | 50.000,00 | | 50.000,00 |
| 20.605.2002.1205.0000 | Construção, Reforma e/ou Ampliação de Centrais de Abastecimentos | | 50.000,00 | | 50.000,00 |
| 20 | 606 Extensão Rural | | 120.000,00 | 598.000,00 | 718.000,00 |
| 20 | 606 2002 Abastecimento de Qualidade | | 120.000,00 | 418.000,00 | 538.000,00 |
| 20.606.2002.1202.0000 | Aquisição de Máquinas e Equipamentos para Produção Agrícola | | 120.000,00 | | 120.000,00 |
| 20.606.2002.2510.0000 | Fomento Produção Rural | | | 270.000,00 | 270.000,00 |
| 20.606.2002.2511.0000 | Manutenção de Matadouros Públicos | | | 148.000,00 | 148.000,00 |
| 20 | 606 2005 Água Segura e Acesso a área Rural | | | 180.000,00 | 180.000,00 |
| 20.606.2005.2563.0000 | Apoio a Piscicultura | | | 90.000,00 | 90.000,00 |
| 20.606.2005.2564.0000 | Apoio a Criação de RPPN | | | 90.000,00 | 90.000,00 |
| 20 | 607 Irrigação | | 50.000,00 | | 50.000,00 |
| 20 | 607 2003 Agricultura Irrigada | | 50.000,00 | | 50.000,00 |
| 20.607.2003.1206.0000 | Execução de Obras e Instalações para Irrigação | | 50.000,00 | | 50.000,00 |
| TOTAL | | 0,00 | 1.270.000,00 | 5.267.000,00 | 6.537.000,00 |



PROGRAMA DE TRABALHO
(Inc.II, § 2º, Art.2º)

02 PODER EXECUTIVO
11 SECRETARIA DE EDUCAÇÃO

| Código | Especificação | Operação Especial | Projetos | Atividades | T o t a l | |
|-----------------------|--|------------------------|---------------------------------|---------------|---------------|---------------|
| 12 | Educação | | | 500.000,00 | 500.000,00 | |
| 12 | 122 | Administração Geral | | 500.000,00 | 500.000,00 | |
| 12 | 122 | 1203 | Educação Básica de Qualidade | 500.000,00 | 500.000,00 | |
| 12.122.1203.2247.0000 | Aquisição de Fardamento para Alunos | | | 500.000,00 | 500.000,00 | |
| 12 | 306 | Alimentação e Nutrição | | 1.522.000,00 | 1.522.000,00 | |
| 12 | 306 | 1204 | Alimentação e Nutrição | 1.522.000,00 | 1.522.000,00 | |
| 12.306.1204.2530.0000 | Manutenção do Programa de Alimentação e Nutrição Escolar - PNAE | | | 1.522.000,00 | 1.522.000,00 | |
| 12 | 361 | Ensino Fundamental | 6.196.000,00 | 59.634.000,00 | 65.830.000,00 | |
| 12 | 361 | 1201 | Gestão da Política de Educação | 8.272.000,00 | 8.272.000,00 | |
| 12.361.1201.2243.0000 | Gestão Técnica e Administrativa da Secretaria de Educação | | | 8.231.000,00 | 8.231.000,00 | |
| 12.361.1201.2248.0000 | Manutenção dos Conselhos da Educação do Município | | | 41.000,00 | 41.000,00 | |
| 12 | 361 | 1202 | Transporte Escolar de Qualidade | 100.000,00 | 2.804.000,00 | 2.904.000,00 |
| 12.361.1202.1207.0000 | Aquisição de Veículos e Equipamentos p/Transporte Escolar | | 100.000,00 | | 100.000,00 | |
| 12.361.1202.2245.0000 | Manutenção do Transporte Escolar | | | 2.744.000,00 | 2.744.000,00 | |
| 12.361.1202.2448.0000 | Manutenção do Transporte Escolar | | | 60.000,00 | 60.000,00 | |
| 12 | 361 | 1203 | Educação Básica de Qualidade | 6.096.000,00 | 48.558.000,00 | 54.654.000,00 |
| 12.361.1203.1114.0000 | Aquisição de Mobiliários Escolares e Equipamentos Diversos para Escolas - Ensino Fundamental | | 1.050.000,00 | | 1.050.000,00 | |
| 12.361.1203.1115.0000 | Const., Reforma, Ampl. e Aquis. de Imóveis p/ Melhoria da Rede física de Ensino e Quadras Esportivas | | 4.386.000,00 | | 4.386.000,00 | |
| 12.361.1203.1122.0000 | Aquisição de Transporte Escolar | | 530.000,00 | | 530.000,00 | |
| 12.361.1203.1123.0000 | Aquisição de Livros para Bibliotecas e Escolas | | 30.000,00 | | 30.000,00 | |
| 12.361.1203.1179.0000 | Construção, Ampliação e Reforma de Unidades Escolares e Quadras Poliesportiva | | 100.000,00 | | 100.000,00 | |
| 12.361.1203.2231.0000 | Manutenção do Ensino Fundamental | | | 4.714.000,00 | 4.714.000,00 | |
| 12.361.1203.2242.0000 | Manter Ações do PDDE (Dinheiro Direto na Escola) | | | 10.000,00 | 10.000,00 | |
| 12.361.1203.2246.0000 | Aquisição de Material Didático para Alunos e Professores | | | 10.000,00 | 10.000,00 | |
| 12.361.1203.2296.0000 | Gestão Administrativa do Ensino Fundamental FUNDEB 60% | | | 29.094.000,00 | 29.094.000,00 | |
| 12.361.1203.2297.0000 | Gestão Administrativa do Ensino Fundamental FUNDEB 40% | | | 13.700.000,00 | 13.700.000,00 | |
| 12.361.1203.2445.0000 | Subvenções à Entidades Privada sem Fins Lucrativos | | | 50.000,00 | 50.000,00 | |
| 12.361.1203.2447.0000 | Manutenção e Desenvolvimento do Ensino - Recursos do Salário Educação | | | 970.000,00 | 970.000,00 | |
| 12.361.1203.2449.0000 | Aquisição e Distribuição de Material Didático Escolar | | | 10.000,00 | 10.000,00 | |
| 12 | 365 | Educação Infantil | 330.000,00 | 2.480.000,00 | 2.810.000,00 | |



PROGRAMA DE TRABALHO
(Inc.II, § 2º, Art.2º)

| 02 PODER EXECUTIVO | | | | | |
|---------------------------|--|-------------------|---------------------|----------------------|----------------------|
| 11 SECRETARIA DE EDUCAÇÃO | | | | | |
| Código | Especificação | Operação Especial | Projetos | Atividades | T o t a l |
| 12 365 1203 | Educação Básica de Qualidade | | 330.000,00 | 2.480.000,00 | 2.810.000,00 |
| 12.365.1203.1119.0000 | Expansão e Melhoria da Rede Física de Esino Infantil do Município - Creches | | 300.000,00 | | 300.000,00 |
| 12.365.1203.1208.0000 | Expansão e Melhoria da Rede Física de Ensino Infantil do Município - Creches | | 30.000,00 | | 30.000,00 |
| 12.365.1203.2233.0000 | Manutenção da Educação Infantil | | | 610.000,00 | 610.000,00 |
| 12.365.1203.2298.0000 | Gestão Administrativa Ensino Infantil - FUNDEB 60% | | | 1.691.000,00 | 1.691.000,00 |
| 12.365.1203.2528.0000 | Gestão Administrativa Ensino Infantil - FUNDEB 40% | | | 119.000,00 | 119.000,00 |
| 12.365.1203.2571.0000 | Aquisição de Material Didático Escolar | | | 50.000,00 | 50.000,00 |
| 2.365.1203.2572.0000 | Aquisição de Material Didático Escolar | | | 10.000,00 | 10.000,00 |
| 12 366 | Educação de Jovens e Adultos | | | 1.515.000,00 | 1.515.000,00 |
| 12 366 1203 | Educação Básica de Qualidade | | | 1.515.000,00 | 1.515.000,00 |
| 12.366.1203.2235.0000 | Manutenção da Educação de Jovens e Adultos - EJA | | | 470.000,00 | 470.000,00 |
| 12.366.1203.2299.0000 | Gestão Administrativa de Jovens e Adultos - FUNDEB 60% | | | 859.000,00 | 859.000,00 |
| 12.366.1203.2529.0000 | Gestão Administrativa de Jovens e Adultos - FUNDEB 40% | | | 186.000,00 | 186.000,00 |
| 12 367 | Educação Especial | | | 100.000,00 | 100.000,00 |
| 12 367 1206 | Educação Especial | | | 100.000,00 | 100.000,00 |
| 12.367.1206.2238.0000 | Manutenção da Educação Especial (Educação Especial) | | | 100.000,00 | 100.000,00 |
| TOTAL | | 0,00 | 6.526.000,00 | 65.751.000,00 | 72.277.000,00 |



PROGRAMA DE TRABALHO
(Inc.II, § 2º, Art.2º)

| 02 PODER EXECUTIVO | | | | | | | | |
|---|---|-------------------|----------------------|----------------------|----------------------|--|--|--|
| 12 SECRETARIA DE INFRAESTRURA, MOBILIDADE E CONTROLE URBANO | | | | | | | | |
| Código | Especificação | Operação Especial | Projetos | Atividades | Total | | | |
| 15 | Urbanismo | | 19.474.000,00 | 11.564.000,00 | 31.038.000,00 | | | |
| 15 | 451 Infra-Estrutura Urbana | | 19.474.000,00 | 11.564.000,00 | 31.038.000,00 | | | |
| 15 | 451 1501 Planejamento Urbano | | 19.174.000,00 | 11.564.000,00 | 30.738.000,00 | | | |
| 15.451.1501.1128.0000 | Obras Civas de Infraestrutura | | 200.000,00 | | 200.000,00 | | | |
| 15.451.1501.1130.0000 | Desapropriações | | 300.000,00 | | 300.000,00 | | | |
| 15.451.1501.1131.0000 | Reequipamento da Secretaria de Infraestrutura, Mobilidade de Controle Urbano | | 8.714.000,00 | | 8.714.000,00 | | | |
| 15.451.1501.1134.0000 | Construção, Ampliação, Reforma e Recuperação de Prédios e Espaços Públicos | | 4.210.000,00 | | 4.210.000,00 | | | |
| 15.451.1501.1211.0000 | Construção, Reforma e ou/ Ampliação do Cemitério Público | | 200.000,00 | | 200.000,00 | | | |
| 15.451.1501.1215.0000 | Pavimentação, Calçamento, Sinalização em Vias de Acesso, incluindo a Perimetral | | 4.100.000,00 | | 4.100.000,00 | | | |
| 15.451.1501.1216.0000 | Construção, Reforma e/ou Melhoria de Praças, Parques, Jardins e Áreas de Lazer | | 300.000,00 | | 300.000,00 | | | |
| 15.451.1501.1220.0000 | Projeto Casa Adaptada | | 50.000,00 | | 50.000,00 | | | |
| 15.451.1501.1226.0000 | Aquisição de Equipamentos para Manutenção da Via Asfáltica | | 1.100.000,00 | | 1.100.000,00 | | | |
| 15.451.1501.2261.0000 | Gestão Técnica e Administrativa da Secretaria de Infraestrutura, Mobilidade e Controle Urbano | | | 9.489.000,00 | 9.489.000,00 | | | |
| 15.451.1501.2262.0000 | Manutenção e Conservação de Prédios e Espaços Públicos | | | 358.000,00 | 358.000,00 | | | |
| 15.451.1501.2263.0000 | Implantação do Sistema de Abastecimento de Água e Esgotamento Sanitário | | | 300.000,00 | 300.000,00 | | | |
| 15.451.1501.2538.0000 | Treinamento e Capacitação de Pessoal | | | 25.000,00 | 25.000,00 | | | |
| 15.451.1501.2539.0000 | Plano de Mobilidade Urbana | | | 440.000,00 | 440.000,00 | | | |
| 15.451.1501.2554.0000 | Manutenção, Pavimentação e Reposição de Calçamento e Meio Fio, Sinalização de Acesso incluindo a Perimetral | | | 752.000,00 | 752.000,00 | | | |
| 15.451.1501.2558.0000 | Implantação e Manutenção do Plano Diretor | | | 100.000,00 | 100.000,00 | | | |
| 15.451.1501.2561.0000 | Manutenção do Projeto Casa Adaptada | | | 100.000,00 | 100.000,00 | | | |
| 15 | 451 1502 Gestão da Iluminação Pública | | 300.000,00 | | 300.000,00 | | | |
| 15.451.1502.1136.0000 | Expansão da Iluminação Pública | | 300.000,00 | | 300.000,00 | | | |
| 15 | 452 Serviços Urbanos | | 50.000,00 | 13.915.000,00 | 13.965.000,00 | | | |
| 15 | 452 1502 Gestão da Iluminação Pública | | | 5.620.000,00 | 5.620.000,00 | | | |
| 15.452.1502.2265.0000 | Manutenção da Iluminação Pública | | | 5.040.000,00 | 5.040.000,00 | | | |
| 15.452.1502.2559.0000 | Implantação e Manutenção do Plano de Iluminação Pública | | | 580.000,00 | 580.000,00 | | | |
| 15 | 452 1503 Gestão da Limpeza Pública | | 50.000,00 | 8.295.000,00 | 8.345.000,00 | | | |
| 15.452.1503.1137.0000 | Reequipamento da Limpeza Pública | | 50.000,00 | | 50.000,00 | | | |
| 15.452.1503.2264.0000 | Manutenção da Limpeza Pública | | | 8.195.000,00 | 8.195.000,00 | | | |
| 15.452.1503.2560.0000 | Implantação e Manutenção do Plano de Gerenciamento de Resíduos Sólidos | | | 100.000,00 | 100.000,00 | | | |
| TOTAL | | 0,00 | 19.524.000,00 | 25.479.000,00 | 45.003.000,00 | | | |



PREFEITURA DO MUNICÍPIO DE GRAVATÁ
R CLETO CAMPELO, 268 - CNPJ:11049830/0001-20

Orçamento Programa - Exercício de 2020
Anexo 06
Page 16

PROGRAMA DE TRABALHO
(Inc.II, § 2º, Art.2º)

02 PODER EXECUTIVO

13 SECRETARIA DE SEGURANÇA E DEFESA CIVIL DO MUNICÍPIO

| Código | Especificação | Operação Especial | Projetos | Atividades | Total |
|-----------------------|--|-------------------|-------------------|---------------------|---------------------|
| 06 | Segurança Pública | | 200.000,00 | 2.463.000,00 | 2.663.000,00 |
| 06 | 182 Defesa Civil | | 200.000,00 | 2.463.000,00 | 2.663.000,00 |
| 06 | 182 0601 Gestão de Segurança Pública | | 200.000,00 | 2.463.000,00 | 2.663.000,00 |
| 06.182.0601.1203.0000 | Aquisição de Equipamentos para Monitoramento | | 200.000,00 | | 200.000,00 |
| 06.182.0601.2513.0000 | Gestão Técnica e Administrativa da Secretaria de Segurança e Defesa Civil e Guarda Municipal | | | 1.758.000,00 | 1.758.000,00 |
| 06.182.0601.2533.0000 | Manutenção da Engenharia de Tráfego | | | 65.000,00 | 65.000,00 |
| 06.182.0601.2534.0000 | Manutenção da Fiscalização e da Gestão de Operação de Trânsito e Transporte | | | 65.000,00 | 65.000,00 |
| 06.182.0601.2535.0000 | Manutenção da Educação do Trânsito | | | 65.000,00 | 65.000,00 |
| 06.182.0601.2536.0000 | Gestão de Controle e análise de Estatística de Trânsito e Transporte | | | 15.000,00 | 15.000,00 |
| 06.182.0601.2537.0000 | Manutenção para Gerir Políticas em Prol das Comunidades Mais Seguras | | | 115.000,00 | 115.000,00 |
| 06.182.0601.2569.0000 | Manutenção da Segurança Pública | | | 380.000,00 | 380.000,00 |
| TOTAL | | 0,00 | 200.000,00 | 2.463.000,00 | 2.663.000,00 |



PROGRAMA DE TRABALHO
(Inc.II, § 2º, Art.2º)

02 PODER EXECUTIVO

14 SECRETARIA DE TURISMO, CULTURA, ESPORTE E LAZER

| Código | Especificação | Operação Especial | Projetos | Atividades | Total |
|-----------------------|--|-------------------|-------------------|----------------------|----------------------|
| | | | | 2.168.000,00 | 2.168.000,00 |
| 13 | Cultura | | | 2.168.000,00 | 2.168.000,00 |
| 13 | 122 Administração Geral | | | 2.168.000,00 | 2.168.000,00 |
| 13 | 122 1301 Gestão da Secretaria de Turismo, Cultura, Esporte e Lazer | | | 2.138.000,00 | 2.138.000,00 |
| 13.122.1301.2281.0000 | Gestão Técnica e Administrativa da Secretaria de Turismo, Cultura, Esporte e Lazer | | | 30.000,00 | 30.000,00 |
| 13.122.1301.2565.0000 | Subvenções Sociais para a Liga Desportiva Gravataense | | 60.000,00 | 9.165.000,00 | 9.225.000,00 |
| 13 | 392 Difusão Cultural | | 60.000,00 | 9.165.000,00 | 9.225.000,00 |
| 13 | 392 1302 Difusão Cultural | | 30.000,00 | | 30.000,00 |
| 13.392.1302.1142.0000 | Reequipamento da Biblioteca e Cinema Municipal | | 30.000,00 | | 30.000,00 |
| 13.392.1302.1143.0000 | Aquisição de Instrumento Musicais | | | 9.035.000,00 | 9.035.000,00 |
| 13.392.1302.2278.0000 | Apoio à Atividades Festivas, Culturais e Folclóricas | | | 30.000,00 | 30.000,00 |
| 13.392.1302.2279.0000 | Manutenção da Biblioteca Municipal | | | 100.000,00 | 100.000,00 |
| 13.392.1302.2280.0000 | Subvenções à Entidades Musicais e Desportivas | | 520.000,00 | 1.456.000,00 | 1.976.000,00 |
| 23 | Comércio e Serviços | | 520.000,00 | 1.456.000,00 | 1.976.000,00 |
| 23 | 695 Turismo | | 520.000,00 | 1.353.000,00 | 1.873.000,00 |
| 23 | 695 1302 Difusão Cultural | | 310.000,00 | | 310.000,00 |
| 23.695.1302.1209.0000 | Construção do Parque de Eventos, Pátio de Artesanato e Cinema de Gravata | | 210.000,00 | | 210.000,00 |
| 23.695.1302.1210.0000 | Construção de Mirante no Alto do Cruzeiro, Incluindo Revitalização da Escada da Felicidade | | | 490.000,00 | 490.000,00 |
| 23.695.1302.2531.0000 | Implantação do Trem Turístico | | | 863.000,00 | 863.000,00 |
| 23.695.1302.2532.0000 | Instalação e Manutenção do Teleférico no Alto do Cruzeiro | | | 103.000,00 | 103.000,00 |
| 23 | 695 2303 Promoção do Comércio e do Turismo | | | 103.000,00 | 103.000,00 |
| 23.695.2303.2282.0000 | Apoio ao Turismo (Fomentar o Turismo Local) | | | 229.000,00 | 229.000,00 |
| 27 | Desporto e Lazer | | | 229.000,00 | 229.000,00 |
| 27 | 812 Desporto Comunitário | | | 229.000,00 | 229.000,00 |
| 27 | 812 2701 Apoio ao Desporto e Lazer | | | 229.000,00 | 229.000,00 |
| 27.812.2701.2283.0000 | Apoio ao Esporte e Lazer | | | | |
| | TOTAL | 0,00 | 580.000,00 | 13.018.000,00 | 13.598.000,00 |



PROGRAMA DE TRABALHO
(Inc.II, § 2º, Art.2º)

02 PODER EXECUTIVO

15 SECRETARIA DE DESENVOLVIMENTO ECONÔMICO

| Código | Especificação | Operação Especial | Projetos | Atividades | Total |
|-----------------------|--|-------------------|----------|--------------|--------------|
| 23 | Comércio e Serviços | | | 2.776.000,00 | 2.776.000,00 |
| 23 | 691 Promoção Comercial | | | 2.776.000,00 | 2.776.000,00 |
| 23 | 691 2301 Gestão da Secretaria de Desenvolvimento Econômico | | | 1.789.000,00 | 1.789.000,00 |
| 23.691.2301.2503.0000 | Gestão Técnica e Administrativa da Secretaria de Desenvolvimento Econômico | | | 1.759.000,00 | 1.759.000,00 |
| 23.691.2301.2527.0000 | Capacitação e Treinamento de Pessoal | | | 30.000,00 | 30.000,00 |
| 23 | 691 2302 Comercialização | | | 987.000,00 | 987.000,00 |
| 23.691.2302.2504.0000 | Manutenção de Mercados e Feiras Livres | | | 24.000,00 | 24.000,00 |
| 3.691.2302.2505.0000 | Fomento e Promoção a Indústria | | | 103.000,00 | 103.000,00 |
| 23.691.2302.2506.0000 | Fomento as Atividades de Comércio e Serviços | | | 160.000,00 | 160.000,00 |
| 23.691.2302.2507.0000 | Programa ao Desenvolvimento Tecnológico | | | 80.000,00 | 80.000,00 |
| 23.691.2302.2508.0000 | Promoção de Revitalização dos Centros Comerciais | | | 40.000,00 | 40.000,00 |
| 23.691.2302.2557.0000 | Manutenção de Mercados, Açougues e Centrais de Abastecimento | | | 460.000,00 | 460.000,00 |
| 23.691.2302.2570.0000 | Estruturação da Feira de Negócios | | | 120.000,00 | 120.000,00 |
| TOTAL | | 0,00 | 0,00 | 2.776.000,00 | 2.776.000,00 |



PROGRAMA DE TRABALHO
(Inc.II, § 2º, Art.2º)

| 02 PODER EXECUTIVO | | | | | |
|---|--|-------------------|----------|------------|------------|
| 16 SECRETARIA DE ASSISTÊNCIA SOCIAL E JUVENTUDE | | | | | |
| Código | Especificação | Operação Especial | Projetos | Atividades | Total |
| 08 | Assistência Social | | | 261.000,00 | 261.000,00 |
| 08 | 122 Administração Geral | | | 261.000,00 | 261.000,00 |
| 08 | 122 0802 Gestão da Secretaria de Assistência Social e Juventude | | | 261.000,00 | 261.000,00 |
| 08.122.0802.2266.0000 | Gestão Técnica e Administrativa da Secretaria de Assistência Social | | | 201.000,00 | 201.000,00 |
| 08.122.0802.2567.0000 | Subvenções ao SERC - Serviço de Estruturação e Reabilitação da Criança | | | 60.000,00 | 60.000,00 |
| TOTAL | | 0,00 | 0,00 | 261.000,00 | 261.000,00 |



PROGRAMA DE TRABALHO
(Inc.II, § 2º, Art.2º)

| 02 PODER EXECUTIVO | | | | | |
|------------------------|--|-------------------|----------|------------|------------|
| 17 SECRETARIA DE SAÚDE | | | | | |
| Código | Especificação | Operação Especial | Projetos | Atividades | Total |
| 10 | Saúde | | | 130.000,00 | 130.000,00 |
| 10 | 122 Administração Geral | | | 130.000,00 | 130.000,00 |
| 10 | 122 1001 Gestão da Secretaria de Saúde | | | 130.000,00 | 130.000,00 |
| 10.122.1001.2228.0000 | Gestão Técnica e Administrativa da Secretaria de Saúde | | | 130.000,00 | 130.000,00 |
| TOTAL | | 0,00 | 0,00 | 130.000,00 | 130.000,00 |



PROGRAMA DE TRABALHO
(Inc.II, § 2º, Art.2º)

02 PODER EXECUTIVO

18 FUNDO MUNICIPAL DE SAÚDE

| Código | Especificação | Operação Especial | Projetos | Atividades | Total | |
|-----------------------|--|---------------------------------------|--|--------------|---------------|---------------|
| | | | | 7.522.000,00 | 7.522.000,00 | |
| 10 | Saúde | | | 7.522.000,00 | 7.522.000,00 | |
| 10 | 122 | Administração Geral | | 7.522.000,00 | 7.522.000,00 | |
| 10 | 122 | 1002 | Gestão do Fundo Municipal de Saúde | 47.000,00 | 47.000,00 | |
| 10.122.1002.2229.0000 | Manutenção do Conselho Municipal de Saúde | | | 7.405.000,00 | 7.405.000,00 | |
| 10.122.1002.2300.0000 | Gestão Técnica do FMS | | | 50.000,00 | 50.000,00 | |
| 10.122.1002.2301.0000 | Qualificação de Recursos Humanos | | | 20.000,00 | 20.000,00 | |
| 10.122.1002.2566.0000 | Subvenções à AARG - Ass. dos Amigos dos Animais de Rua de Gravata | | | | | |
| | 0 | 301 | Atenção Básica | 750.000,00 | 12.982.000,00 | 13.732.000,00 |
| | | | | 25.000,00 | 25.000,00 | |
| 10 | 301 | 1002 | Gestão do Fundo Municipal de Saúde | 25.000,00 | 25.000,00 | |
| 10.301.1002.2551.0000 | Atenção à Saúde do Trabalhador | | | 750.000,00 | 12.657.000,00 | 13.407.000,00 |
| 10 | 301 | 1003 | Atenção Básica em Saúde | 750.000,00 | | 750.000,00 |
| 10.301.1003.1186.0000 | Execução de Obras em Imóveis Vinculados à Atenção Básica | | | | | |
| 10.301.1003.2452.0000 | Manutenção das Ações de Atenção Básica | | | 2.994.000,00 | 2.994.000,00 | |
| 10.301.1003.2540.0000 | Manutenção e Ampliação do Programa de Saúde Bucal | | | 1.073.000,00 | 1.073.000,00 | |
| 10.301.1003.2541.0000 | Manutenção Estratégica de Saúde da Família - PSF | | | 3.527.000,00 | 3.527.000,00 | |
| 10.301.1003.2542.0000 | Manutenção do Programa do Agente Comunitário de Saúde - PACS | | | 4.562.000,00 | 4.562.000,00 | |
| 10.301.1003.2543.0000 | Manutenção dos Núcleos de Apoio à Saúde da Família - NASF | | | 436.000,00 | 436.000,00 | |
| 10.301.1003.2550.0000 | Implementar as Ações do PSE | | | 65.000,00 | 65.000,00 | |
| 10 | 301 | 1007 | Mais Médicos para o Brasil | 300.000,00 | 300.000,00 | |
| 10.301.1007.2464.0000 | Manutenção das Atividades Vinculadas ao Programa Mais Médicos | | | 300.000,00 | 300.000,00 | |
| | | | | 440.000,00 | 18.677.000,00 | 19.117.000,00 |
| 10 | 302 | Assistência Hospitalar e Ambulatorial | | 440.000,00 | 18.677.000,00 | 19.117.000,00 |
| 10 | 302 | 1004 | Atenção de Média e Alta Complexidade de Saúde | 440.000,00 | | 440.000,00 |
| 10.302.1004.1187.0000 | Execução de Obras para Assist. Hospitalar e Ambulatorial | | | | 13.657.000,00 | 13.657.000,00 |
| 10.302.1004.2454.0000 | Manutenção da Assistência Média e Alta Complexidade | | | 2.204.000,00 | 2.204.000,00 | |
| 10.302.1004.2544.0000 | Gestão do Serviço de Atendimento Móvel de Urgência - SAMU | | | | 384.000,00 | 384.000,00 |
| 10.302.1004.2545.0000 | Manutenção dos Centros de Atendimento Psicossocial - CAPS | | | | 682.000,00 | 682.000,00 |
| 10.302.1004.2546.0000 | Manutenção do Centro de Especialidades Odontológicas - CEO | | | | 1.640.000,00 | 1.640.000,00 |
| 10.302.1004.2547.0000 | Manutenção do Tratamento Fora do Domicílio - TFD | | | | 110.000,00 | 110.000,00 |
| 10.302.1004.2549.0000 | Ampliar Oferta de Exames, Consultas Especializadas e Apoio ao Diagnóstico e Terapêuticos | | | | 1.502.000,00 | 1.502.000,00 |
| 10 | 303 | Suporte Profilático e Terapêutico | | 1.502.000,00 | 1.502.000,00 | |
| 10 | 303 | 1005 | Assistência Farmacêutica Ambulatorial e Hospitalar | 1.322.000,00 | 1.322.000,00 | |
| 10.303.1005.2456.0000 | Manutenção da Assistência Farmacêutica Ambulatorial e Hospitalar | | | 180.000,00 | 180.000,00 | |
| 10.303.1005.2601.0000 | Implantação e Manutenção da Farmácia da Gente | | | 395.000,00 | 395.000,00 | |
| 10 | 304 | Vigilância Sanitária | | 395.000,00 | 395.000,00 | |
| 10 | 304 | 1006 | Vigilância Sanitária | 395.000,00 | 395.000,00 | |
| 10.304.1006.2462.0000 | Ações de Vigilância Sanitária | | | | | |
| 10 | 305 | Vigilância Epidemiológica | | 50.000,00 | 1.621.000,00 | 1.671.000,00 |



PROGRAMA DE TRABALHO
(Inc.II, § 2º, Art.2º)

02 PODER EXECUTIVO

18 FUNDO MUNICIPAL DE SAÚDE

| Código | Especificação | Operação Especial | Projetos | Atividades | Total |
|-----------------------|--|-------------------|---------------------|----------------------|----------------------|
| 10 305 1008 | Vigilância Epidemiológica e Ambiental | | 50.000,00 | 1.621.000,00 | 1.671.000,00 |
| 10.305.1008.1214.0000 | Execução de Obras - Construção, Reforma e/ou Ampliação de Imóveis da Vigilância Epidemiológica e Ambiental | | 50.000,00 | | 50.000,00 |
| 10.305.1008.2463.0000 | Manutenção da Vigilância Epidemiológica e Ambiental | | | 1.381.000,00 | 1.381.000,00 |
| 10.305.1008.2548.0000 | Manutenção do Centro de Testagem e Aconselhamento e Serviços de Atendimento Especializado - (CTA/SAE) | | | 174.000,00 | 174.000,00 |
| 10.305.1008.2552.0000 | Implantar o Programa Peixamento | | | 33.000,00 | 33.000,00 |
| 10.305.1008.2553.0000 | Capacitação e Treinamento de Pessoal | | | 33.000,00 | 33.000,00 |
| 10 306 | Alimentação e Nutrição | | | 110.000,00 | 110.000,00 |
| 10 306 1002 | Gestão do Fundo Municipal de Saúde | | | 110.000,00 | 110.000,00 |
| 10.306.1002.2326.0000 | Manutenção das Ações de Alimentação e Nutrição | | | 110.000,00 | 110.000,00 |
| 28 | Encargos Especiais | 49.000,00 | | | 49.000,00 |
| 28 846 | Outros Encargos Especiais | 49.000,00 | | | 49.000,00 |
| 28 846 0000 | Encargos Especiais | 49.000,00 | | | 49.000,00 |
| 28.846.0000.0005.0000 | Indenizações e Restituições Diversas | 20.000,00 | | | 20.000,00 |
| 28.846.0000.0006.0000 | Amortização de Dívidas Públicas | 29.000,00 | | | 29.000,00 |
| TOTAL | | 49.000,00 | 1.240.000,00 | 42.809.000,00 | 44.098.000,00 |



PROGRAMA DE TRABALHO
(Inc.II, § 2º, Art.2º)

02 PODER EXECUTIVO

19 FUNDO MUNICIPAL DE ASSISTÊNCIA SOCIAL

| Código | Especificação | Operação Especial | Projetos | Atividades | Total |
|-----------------------|--|-------------------|------------|--------------|--------------|
| 08 | Assistência Social | | | 2.412.000,00 | 2.412.000,00 |
| 08 | 122 Administração Geral | | | 2.412.000,00 | 2.412.000,00 |
| 08 | 122 0803 Assistência Social Geral | | | 97.000,00 | 97.000,00 |
| 08.122.0803.2341.0000 | Manutenção do Conselho Municipal de Assistência Social | | | 37.000,00 | 37.000,00 |
| 08.122.0803.2459.0000 | Promoção de Fóruns e Conferência Municipais (Educação Permanente da Assistência Social) | | | 60.000,00 | 60.000,00 |
| 08 | 122 0804 Gestão do Fundo Municipal de Assistência Social | | | 2.315.000,00 | 2.315.000,00 |
| 08.122.0804.2327.0000 | Gestão Técnica e Administrativa do FMAS | | | 2.295.000,00 | 2.295.000,00 |
| 3.122.0804.2328.0000 | Manutenção dos Conselhos | | | 20.000,00 | 20.000,00 |
| 08 | 123 Administração Financeira | | | 25.000,00 | 25.000,00 |
| 08 | 123 0803 Assistência Social Geral | | | 25.000,00 | 25.000,00 |
| 08.123.0803.2461.0000 | Apoio à Instituições sem Fins Lucrativos | | | 25.000,00 | 25.000,00 |
| 08 | 241 Assistência ao Idoso | | | 50.000,00 | 50.000,00 |
| 08 | 241 0811 Bloco da Proteção Social Básica | | | 50.000,00 | 50.000,00 |
| 08.241.0811.2329.0000 | Manutenção do Centro de Convivência de Idosos | | | 75.000,00 | 75.000,00 |
| 08 | 242 Assistência ao Portador de Deficiência | | | 25.000,00 | 25.000,00 |
| 08 | 242 0803 Assistência Social Geral | | | 25.000,00 | 25.000,00 |
| 08.242.0803.2330.0000 | Apoio às Pessoas Especiais | | | 50.000,00 | 50.000,00 |
| 08 | 242 0815 BPC na Escola | | | 50.000,00 | 50.000,00 |
| 08.242.0815.2467.0000 | Manutenção do BPC na Escola | | | 50.000,00 | 50.000,00 |
| 08 | 243 Assistência à Criança e ao Adolescente | | 360.000,00 | 1.520.000,00 | 1.880.000,00 |
| 08 | 243 0808 Primeira Infância no SUAS / Criança Feliz | | | 582.000,00 | 582.000,00 |
| 08.243.0808.2556.0000 | Manutenção do Programa Primeira Infância no SUAS/Criança Feliz | | | 582.000,00 | 582.000,00 |
| 08 | 243 0810 Ações Estratégicas do Programa de Erradicação do Trabalho Infantil - AEPETI | | | 248.000,00 | 248.000,00 |
| 08.243.0810.2453.0000 | Manutenção das Ações Estratégicas do Programa de Erradicação do Trabalho Infantil - AEPETI | | | 248.000,00 | 248.000,00 |
| 08 | 243 0811 Bloco da Proteção Social Básica | | | 690.000,00 | 690.000,00 |
| 08.243.0811.2331.0000 | Programa de Apoio à Criança e Adolescente | | | 35.000,00 | 35.000,00 |
| 08.243.0811.2332.0000 | Programa Serviço de Convivência e Fortalecimento de Vínculos - SCFV | | | 655.000,00 | 655.000,00 |
| 08 | 243 0814 Bloco da Gestão do Programa Bolsa Família e do Cadastro Único | | 360.000,00 | | 360.000,00 |
| 08.243.0814.1184.0000 | Reforma e Adequações de Espaço Físico - IGD/PBF | | 360.000,00 | | 360.000,00 |
| 08 | 244 Assistência Comunitária | | 120.000,00 | 3.310.000,00 | 3.430.000,00 |
| 08 | 244 0803 Assistência Social Geral | | | 521.000,00 | 521.000,00 |
| 08.244.0803.2270.0000 | Implantação do Centro de Inclusão Produtiva | | | 56.000,00 | 56.000,00 |
| 08.244.0803.2458.0000 | Programa de Apoio aos Usuários de Drogas | | | 15.000,00 | 15.000,00 |
| 08.244.0803.2460.0000 | Assistência Emergencial às Vítimas de Calamidades | | | 30.000,00 | 30.000,00 |
| 08.244.0803.2590.0000 | Manutenção dos Benefícios Eventuais | | | 420.000,00 | 420.000,00 |
| 08 | 244 0809 Programa Nacional de Promoção do Acesso ao Trabalho - ACESSUAS TRABALHO | | | 130.000,00 | 130.000,00 |
| 08.244.0809.2338.0000 | Manutenção das Ações do ACESSUAS - Trabalho | | | 130.000,00 | 130.000,00 |



PROGRAMA DE TRABALHO
(Inc.II, § 2º, Art.2º)

02 PODER EXECUTIVO

19 FUNDO MUNICIPAL DE ASSISTÊNCIA SOCIAL

| Código | Especificação | Operação Especial | Projetos | Atividades | Total |
|-----------------------|--|-------------------|------------|--------------|--------------|
| 08 244 0811 | Bloco da Proteção Social Básica | | 60.000,00 | 913.000,00 | 973.000,00 |
| 08.244.0811.1183.0000 | Aquisição de Móveis, Máquinas e Equip. Diversos, bem como Reforma e Adequações de Espaço Físico - Centro de Ref. de Conv | | 20.000,00 | | 20.000,00 |
| 08.244.0811.1191.0000 | Aquisição de Móveis, Máquinas e Equipamentos Diversos, bem como Reforma e Adequações do Espaço Físico - CRAS | | 40.000,00 | | 40.000,00 |
| 08.244.0811.2334.0000 | Centro de Referência de Assistência Social - CRAS/PAIF | | | 890.000,00 | 890.000,00 |
| 08.244.0811.2340.0000 | Manutenção das Ações Vinculadas à Programas Estaduais | | | 23.000,00 | 23.000,00 |
| 08 244 0812 | Bloco da Média e Alta Complexidade - MAC | | 60.000,00 | 933.000,00 | 993.000,00 |
| 08.244.0812.1212.0000 | Construção e Reforma e/ou adaptação da Unidade de Acolhimento | | 60.000,00 | | 60.000,00 |
| 08.244.0812.2333.0000 | Manutenção da Unidade de Acolhimento | | | 500.000,00 | 500.000,00 |
| 08.244.0812.2337.0000 | Centro de Referência Especializado de Assistência Social - CREAS | | | 417.000,00 | 417.000,00 |
| 08.244.0812.2591.0000 | Serviço de Medidas Socioeducativas - MSE | | | 16.000,00 | 16.000,00 |
| 08 244 0813 | Bloco da Gestão do SUAS | | | 143.000,00 | 143.000,00 |
| 08.244.0813.2339.0000 | Manutenção das Ações do IGD-SUAS | | | 143.000,00 | 143.000,00 |
| 08 244 0814 | Bloco da Gestão do Programa Bolsa Família e do Cadastro Único | | | 670.000,00 | 670.000,00 |
| 08.244.0814.2335.0000 | Manutenção das Ações do Programa Bolsa Família - IGDBF | | | 670.000,00 | 670.000,00 |
| 08 306 | Alimentação e Nutrição | | | 30.000,00 | 30.000,00 |
| 08 306 0807 | Segurança Alimentar e Nutricional - San e Cozinha Comunitária | | | 30.000,00 | 30.000,00 |
| 08.306.0807.2455.0000 | Segurança Alimentar e Nutricional - SAN e Cozinha Comunitária | | | 30.000,00 | 30.000,00 |
| TOTAL | | 0,00 | 480.000,00 | 7.422.000,00 | 7.902.000,00 |



PREFEITURA DO MUNICÍPIO DE GRAVATÁ

R CLETO CAMPELO, 268 - CNPJ:11049830/0001-20

Orçamento Programa - Exercício de 2020

Anexo 06

Page 25

PROGRAMA DE TRABALHO

(Inc.II, § 2º, Art.2º)

02 PODER EXECUTIVO

20 PODER EXECUTIVO

| Código | Especificação | Operação Especial | Projetos | Atividades | T o t a l |
|-----------------------|---|-------------------|-----------|---------------|---------------|
| 04 | Administração | | 50.000,00 | 685.000,00 | 735.000,00 |
| 04 | 122 Administração Geral | | 50.000,00 | 685.000,00 | 735.000,00 |
| 04 | 122 0901 Previdência dos Servidores Municipais | | 50.000,00 | 685.000,00 | 735.000,00 |
| 04.122.0901.1161.0000 | Aquisição de Móveis, Máquinas e Equipamentos Diversos - Fundo Financeiro | | 40.000,00 | | 40.000,00 |
| 04.122.0901.1162.0000 | Obras e Instalações - Fundo Financeiro | | 5.000,00 | | 5.000,00 |
| 04.122.0901.1163.0000 | Aquisição de Imóveis - Fundo Financeiro | | 5.000,00 | | 5.000,00 |
| 04.122.0901.2348.0000 | Gestão Administrativa do IPSEG - Fundo Financeiro | | | 676.000,00 | 676.000,00 |
| 4.122.0901.2433.0000 | Capacitação, Treinamento e Qualificação de Agentes Públicos Municipais do RPPS. | | | 9.000,00 | 9.000,00 |
| 09 | Previdência Social | | | 6.000,00 | 6.000,00 |
| 09 | 122 Administração Geral | | | 6.000,00 | 6.000,00 |
| 09 | 122 0901 Previdência dos Servidores Municipais | | | 6.000,00 | 6.000,00 |
| 09.122.0901.2352.0000 | Gestão Administrativa do IPSEG - Fundo Previdenciário | | | 6.000,00 | 6.000,00 |
| 09 | 271 Previdência Básica | | | 17.417.000,00 | 17.417.000,00 |
| 09 | 271 0902 Ações de Previdência aos Servidores do IPSEG | | | 16.653.000,00 | 16.653.000,00 |
| 09.271.0902.2349.0000 | Manutenção do Fundo Financeiro | | | 16.653.000,00 | 16.653.000,00 |
| 09 | 271 0903 Gestão Previdenciária Social - RPPS | | | 764.000,00 | 764.000,00 |
| 09.271.0903.2353.0000 | Manutenção das Atividades Previdenciárias - Fundo Previdenciário | | | 764.000,00 | 764.000,00 |
| 28 | Encargos Especiais | 5.000,00 | | 42.000,00 | 47.000,00 |
| 28 | 846 Outros Encargos Especiais | 5.000,00 | | 42.000,00 | 47.000,00 |
| 28 | 846 0901 Previdência dos Servidores Municipais | 5.000,00 | | 42.000,00 | 47.000,00 |
| 28.846.0901.0004.0000 | Amortização de Dívida Pública | 5.000,00 | | | 5.000,00 |
| 28.846.0901.2350.0000 | Precatórios e Sentenças Judiciais - Fundo Financeiro | | | 20.000,00 | 20.000,00 |
| 8.846.0901.2351.0000 | Indenizações e Restituições - Fundo Financeiro | | | 20.000,00 | 20.000,00 |
| 28.846.0901.2435.0000 | Compensação Previdenciária entre Regimes (RPPS/RGPS) | | | 2.000,00 | 2.000,00 |
| 99 | Reserva de Contingência | | | 4.565.000,00 | 4.565.000,00 |
| 99 | 999 Reserva de Contingência | | | 4.565.000,00 | 4.565.000,00 |
| 99 | 999 0999 Reserva de Contingência | | | 4.565.000,00 | 4.565.000,00 |
| 99.999.0999.2436.0000 | Reserva do RPPS | | | 4.565.000,00 | 4.565.000,00 |
| TOTAL | | 5.000,00 | 50.000,00 | 22.715.000,00 | 22.770.000,00 |

**PREFEITURA DO MUNICÍPIO DE GRAVATÁ**

R CLETO CAMPELO, 268 - CNPJ:11049830/0001-20

Orçamento Programa - Exercício de 2020

Anexo 06

Page 26

PROGRAMA DE TRABALHO

(Inc.II, § 2º, Art.2º)

02 PODER EXECUTIVO**21 FUNDECA**

| Código | Especificação | Operação Especial | Projetos | Atividades | T o t a |
|-----------------------|---|-------------------|------------------|---------------------|---------------------|
| 08 | Assistência Social | | 20.000,00 | 1.134.000,00 | 1.154.000,00 |
| 08 | 243 Assistência à Criança e ao Adolescente | | 20.000,00 | 1.134.000,00 | 1.154.000,00 |
| 08 | 243 0801 Assistência ao Menor | | 20.000,00 | 1.134.000,00 | 1.154.000,00 |
| 08.243.0801.1218.0000 | Construção, Reforma e/ou Ampliação do Prédio do FMDCA | | 20.000,00 | | 20.000,00 |
| 08.243.0801.2344.0000 | Gestão Administrativa do FMDCA | | | 467.000,00 | 467.000,00 |
| 08.243.0801.2345.0000 | Assistência ao Programa de Liberdade Assistida | | | 4.000,00 | 4.000,00 |
| 08.243.0801.2346.0000 | Subvenções à Entidades sem Fins Lucrativos | | | 20.000,00 | 20.000,00 |
| 08.243.0801.2347.0000 | Manutenção das Ações Vinculadas ao Conselho Tutelar | | | 483.000,00 | 483.000,00 |
| 08.243.0801.2592.0000 | Implantação e Manutenção das Ações de Políticas Públicas de Combate e Superação às Drogas | | | 80.000,00 | 80.000,00 |
| 08.243.0801.2593.0000 | Implantação do Plano de Combate e Superação às Drogas - Flagelo do Crack | | | 80.000,00 | 80.000,00 |
| 28 | Encargos Especiais | 4.000,00 | | | 4.000,00 |
| 28 | 846 Outros Encargos Especiais | 4.000,00 | | | 4.000,00 |
| 28 | 846 0000 Encargos Especiais | 4.000,00 | | | 4.000,00 |
| 28.846.0000.0012.0000 | Indenizações e Restituições | 4.000,00 | | | 4.000,00 |
| TOTAL | | 4.000,00 | 20.000,00 | 1.134.000,00 | 1.158.000,00 |

**PREFEITURA DO MUNICÍPIO DE GRAVATÁ**

R CLETO CAMPELO, 268 - CNPJ:11049830/0001-20

Orçamento Programa - Exercício de 2020

Anexo 06

Page 27

PROGRAMA DE TRABALHO

(Inc.II, § 2º, Art.2º)

02 PODER EXECUTIVO**25 AGÊNCIA MUNICIPAL DE MEIO AMBIENTE**

| Código | Especificação | Operação Especial | Projetos | Atividades | T o t a |
|-----------------------|--|-------------------|---------------|----------------|----------------|
| 18 | Gestão Ambiental | | | 307.000,00 | 307.000,00 |
| 18 | 542 Controle Ambiental | | | 307.000,00 | 307.000,00 |
| 18 | 542 1801 Controle a Poluição | | | 307.000,00 | 307.000,00 |
| 18.542.1801.2291.0000 | Fiscalização e Monitoramento Ambiental | | | 32.000,00 | 32.000,00 |
| 18.542.1801.2293.0000 | Gestão da Agência Municipal do Meio Ambiente | | | 275.000,00 | 275.000,00 |
| TOTAL | | 0,00 | 0,00 | 307.000,00 | 307.000,00 |
| TOTAL GERAL | | 6.561.000,00 | 30.852.000,00 | 227.587.000,00 | 265.000.000,00 |

**PREFEITURA DO MUNICÍPIO DE GRAVATÁ**

R CLETO CAMPELO, 268 - CNPJ:11049830/0001-20

Orçamento Programa - Exercício de 2020

Anexo 07

Page 1

**PROGRAMA DE TRABALHO DO GOVERNO
DEMONSTRATIVO DE FUNÇÕES, SUBFUNÇÕES E PROGRAMAS
POR PROJETOS, ATIVIDADES E OPERAÇÕES ESPECIAIS
(Inc.II, § 2º, Art.2º)**

| Código | Especificação | Operação Especial | Projetos | Atividades | T o t a |
|-----------------------|--|-------------------|------------|---------------|---------------|
| 01 | Legislativa | 0,00 | 762.000,00 | 7.638.000,00 | 8.400.000,00 |
| 01 | 031 Ação Legislativa | 0,00 | 760.000,00 | 6.512.000,00 | 7.272.000,00 |
| 01 | 031 0101 Gestão Administrativa do Poder Legislativo | 0,00 | 760.000,00 | 6.512.000,00 | 7.272.000,00 |
| 01.031.0101.1001.0000 | Construção, Reforma e/ou Ampliação do Prédio da Câmara | 0,00 | 100.000,00 | 0,00 | 100.000,00 |
| 01.031.0101.1002.0000 | Aquisição de Veículos, Móveis e Utensílios Diversos à Câmara Municipal | 0,00 | 100.000,00 | 0,00 | 100.000,00 |
| 01.031.0101.1101.0000 | Construção Reforma e/ou Ampliação do Prédio da Câmara | 0,00 | 502.000,00 | 0,00 | 502.000,00 |
| 01.031.0101.1102.0000 | Aquisição de Veículos | 0,00 | 58.000,00 | 0,00 | 58.000,00 |
| 01.031.0101.2001.0000 | Manutenção das Atividades Legislativas | 0,00 | 0,00 | 1.781.000,00 | 1.781.000,00 |
| 01.031.0101.2002.0000 | Verba Indenizatória do Presidente da Câmara e Ajuda de Custo | 0,00 | 0,00 | 128.000,00 | 128.000,00 |
| 01.031.0101.2003.0000 | Gestão Administrativa da Câmara | 0,00 | 0,00 | 4.366.000,00 | 4.366.000,00 |
| 01.031.0101.2004.0000 | Treinamento e Capacitação dos Servidores | 0,00 | 0,00 | 15.000,00 | 15.000,00 |
| 01.031.0101.2005.0000 | Divulgação Institucional do Poder Legislativo | 0,00 | 0,00 | 5.000,00 | 5.000,00 |
| 01.031.0101.2006.0000 | Recepções, Hospedagens e Homenagens | 0,00 | 0,00 | 9.000,00 | 9.000,00 |
| 01.031.0101.2007.0000 | Sentenças Judiciais e Precatórios | 0,00 | 0,00 | 6.000,00 | 6.000,00 |
| 01.031.0101.2201.0000 | Manutenção das Atividades do FECAM | 0,00 | 0,00 | 202.000,00 | 202.000,00 |
| 01 | 123 Administração Financeira | 0,00 | 2.000,00 | 0,00 | 2.000,00 |
| 01 | 123 0101 Gestão Administrativa do Poder Legislativo | 0,00 | 2.000,00 | 0,00 | 2.000,00 |
| 01.123.0101.1003.0000 | Amortização da Dívida Contratada | 0,00 | 2.000,00 | 0,00 | 2.000,00 |
| 01 | 271 Previdência Básica | 0,00 | 0,00 | 1.126.000,00 | 1.126.000,00 |
| 01 | 271 0101 Gestão Administrativa do Poder Legislativo | 0,00 | 0,00 | 1.126.000,00 | 1.126.000,00 |
| 01.271.0101.2008.0000 | Pagamento de Obrigações Patronais - INSS | 0,00 | 0,00 | 1.060.000,00 | 1.060.000,00 |
| 01.271.0101.2009.0000 | Pagamento dos Inativos | 0,00 | 0,00 | 50.000,00 | 50.000,00 |
| 01.271.0101.2010.0000 | Pagamento das Obrigações Patronais - RPPS | 0,00 | 0,00 | 16.000,00 | 16.000,00 |
| 04 | Administração | 0,00 | 250.000,00 | 28.502.000,00 | 28.752.000,00 |
| 04 | 122 Administração Geral | 0,00 | 250.000,00 | 24.456.000,00 | 24.706.000,00 |
| 04 | 122 0401 Gestão do Gabinete do Prefeito | 0,00 | 0,00 | 5.972.000,00 | 5.972.000,00 |
| 04.122.0401.2202.0000 | Gestão Técnica e Administrativa do Gabinete do Prefeito | 0,00 | 0,00 | 5.907.000,00 | 5.907.000,00 |
| 04.122.0401.2516.0000 | Capacitação e Treinamento de Pessoal | 0,00 | 0,00 | 65.000,00 | 65.000,00 |
| 04 | 122 0402 Gestão da Procuradoria Geral do Município | 0,00 | 0,00 | 1.381.000,00 | 1.381.000,00 |
| 04.122.0402.2206.0000 | Gestão Técnica e Administrativa da Procuradoria Geral do Município | 0,00 | 0,00 | 1.351.000,00 | 1.351.000,00 |
| 04.122.0402.2517.0000 | Capacitação e Treinamento de Pessoal | 0,00 | 0,00 | 30.000,00 | 30.000,00 |
| 04 | 122 0403 Gestão do Gabinete de Comunicação Social e Imprensa | 0,00 | 0,00 | 1.004.000,00 | 1.004.000,00 |
| 04.122.0403.2207.0000 | Gestão Técnica e Administrativa do Gabinete de Comunicação e Imprensa | 0,00 | 0,00 | 974.000,00 | 974.000,00 |
| 04.122.0403.2518.0000 | Capacitação e Treinamento de Pessoal | 0,00 | 0,00 | 30.000,00 | 30.000,00 |
| 04 | 122 0405 Gestão do Gabinete de Governo e Participação Social | 0,00 | 0,00 | 914.000,00 | 914.000,00 |
| 04.122.0405.2210.0000 | Manutenção dos Conselhos Municipais | 0,00 | 0,00 | 70.000,00 | 70.000,00 |
| 04.122.0405.2519.0000 | Gestão Técnica e Administrativa do Gabinete de Governo e Participação Social | 0,00 | 0,00 | 784.000,00 | 784.000,00 |
| 04.122.0405.2520.0000 | Capacitação e Treinamento de Pessoal | 0,00 | 0,00 | 60.000,00 | 60.000,00 |
| 04 | 122 0406 Gestão da Secretaria de Planejamento e Orçamento | 0,00 | 0,00 | 400.000,00 | 400.000,00 |
| 04.122.0406.2501.0000 | Gestão Técnica e Administrativa da Secretaria de Planejamento e Orçamento | 0,00 | 0,00 | 380.000,00 | 380.000,00 |
| 04.122.0406.2521.0000 | Capacitação e Treinamento de Pessoal | 0,00 | 0,00 | 20.000,00 | 20.000,00 |

**PREFEITURA DO MUNICÍPIO DE GRAVATÁ**

R CLETO CAMPELO, 268 - CNPJ:11049830/0001-20

Orçamento Programa - Exercício de 2020

Anexo 07

Page 2

**PROGRAMA DE TRABALHO DO GOVERNO
DEMONSTRATIVO DE FUNÇÕES, SUBFUNÇÕES E PROGRAMAS
POR PROJETOS, ATIVIDADES E OPERAÇÕES ESPECIAIS**
(Inc.II, § 2º, Art.2º)

| Código | Especificação | Operação Especial | Projetos | Atividades | T o t a |
|-----------------------|---|-------------------|------------|---------------|---------------|
| 04 | Administração | 0,00 | 250.000,00 | 28.502.000,00 | 28.752.000,00 |
| 04 | 122 Administração Geral | 0,00 | 250.000,00 | 24.456.000,00 | 24.706.000,00 |
| 04 | 122 0408 Gestão da Secretaria Municipal de Administração | 0,00 | 0,00 | 4.091.000,00 | 4.091.000,00 |
| 04.122.0408.2218.0000 | Gestão Técnica e Administrativa da Secretaria Municipal de Administração | 0,00 | 0,00 | 4.061.000,00 | 4.061.000,00 |
| 04.122.0408.2523.0000 | Capacitação e Treinamento de Pessoal | 0,00 | 0,00 | 30.000,00 | 30.000,00 |
| 04 | 122 0409 Gestão da Secretaria da Mulher | 0,00 | 200.000,00 | 717.000,00 | 917.000,00 |
| 04.122.0409.1201.0000 | Construção, Ampliação, Reforma da Secretaria | 0,00 | 200.000,00 | 0,00 | 200.000,00 |
| 04.122.0409.2502.0000 | Gestão Técnica e Administrativa da Secretaria da Mulher | 0,00 | 0,00 | 497.000,00 | 497.000,00 |
| 04.122.0409.2524.0000 | Capacitação e Treinamento de Pessoal | 0,00 | 0,00 | 220.000,00 | 220.000,00 |
| 04 | 122 0410 Gestão da Secretaria de Finanças | 0,00 | 0,00 | 9.292.000,00 | 9.292.000,00 |
| 04.122.0410.2225.0000 | Programa Nacional de Apoio à Modernização Administrativa e Fiscal - PMAT | 0,00 | 0,00 | 380.000,00 | 380.000,00 |
| 04.122.0410.2226.0000 | Gestão Técnica e Administrativa da Secretaria de Finanças | 0,00 | 0,00 | 5.815.000,00 | 5.815.000,00 |
| 04.122.0410.2439.0000 | Contratação de Consultorias Técnicas Contábeis, Jurídicas, Financeiras e outras | 0,00 | 0,00 | 797.000,00 | 797.000,00 |
| 04.122.0410.2440.0000 | Pagamentos de Obrigações Tributárias e Contributivas Sociais (PASEP) | 0,00 | 0,00 | 2.300.000,00 | 2.300.000,00 |
| 04 | 122 0901 Previdência dos Servidores Municipais | 0,00 | 50.000,00 | 685.000,00 | 735.000,00 |
| 04.122.0901.1161.0000 | Aquisição de Móveis, Máquinas e Equipamentos Diversos - Fundo Financeiro | 0,00 | 40.000,00 | 0,00 | 40.000,00 |
| 04.122.0901.1162.0000 | Obras e Instalações - Fundo Financeiro | 0,00 | 5.000,00 | 0,00 | 5.000,00 |
| 04.122.0901.1163.0000 | Aquisição de Imóveis - Fundo Financeiro | 0,00 | 5.000,00 | 0,00 | 5.000,00 |
| 04.122.0901.2348.0000 | Gestão Administrativa do IPSEG - Fundo Financeiro | 0,00 | 0,00 | 676.000,00 | 676.000,00 |
| 04.122.0901.2433.0000 | Capacitação, Treinamento e Qualificação de Agentes Públicos Municipais do RPPS. | 0,00 | 0,00 | 9.000,00 | 9.000,00 |
| 04 | 123 Administração Financeira | 0,00 | 0,00 | 815.000,00 | 815.000,00 |
| 04 | 123 0410 Gestão da Secretaria de Finanças | 0,00 | 0,00 | 400.000,00 | 400.000,00 |
| 04.123.0410.2441.0000 | Taxas Bancárias, Seguros e Encargos Diversos | 0,00 | 0,00 | 300.000,00 | 300.000,00 |
| 04.123.0410.2443.0000 | Apoio a Instituições sem Fins Lucrativos | 0,00 | 0,00 | 100.000,00 | 100.000,00 |
| 04 | 123 0411 Modernização do Sistema de Arrecadação | 0,00 | 0,00 | 415.000,00 | 415.000,00 |
| 04.123.0411.2216.0000 | Manutenção dos Serviços de Fiscalização e Cobrança de Tributos Municipais | 0,00 | 0,00 | 415.000,00 | 415.000,00 |
| 04 | 124 Controle Interno | 0,00 | 0,00 | 561.000,00 | 561.000,00 |
| 04 | 124 0404 Gestão da Controladoria Geral do Município | 0,00 | 0,00 | 561.000,00 | 561.000,00 |
| 04.124.0404.2209.0000 | Gestão Técnica e Administrativa do Controle Interno | 0,00 | 0,00 | 531.000,00 | 531.000,00 |
| 04.124.0404.2522.0000 | Capacitação e Treinamento de Pessoal | 0,00 | 0,00 | 30.000,00 | 30.000,00 |
| 04 | 131 Comunicação Social | 0,00 | 0,00 | 2.670.000,00 | 2.670.000,00 |
| 04 | 131 0403 Gestão do Gabinete de Comunicação Social e Imprensa | 0,00 | 0,00 | 2.670.000,00 | 2.670.000,00 |
| 04.131.0403.2212.0000 | Divulgação Institucional | 0,00 | 0,00 | 2.670.000,00 | 2.670.000,00 |
| 06 | Segurança Pública | 0,00 | 200.000,00 | 2.463.000,00 | 2.663.000,00 |
| 06 | 182 Defesa Civil | 0,00 | 200.000,00 | 2.463.000,00 | 2.663.000,00 |

**PREFEITURA DO MUNICÍPIO DE GRAVATÁ**

R CLETO CAMPELO, 268 - CNPJ:11049830/0001-20

Orçamento Programa - Exercício de 2020

Anexo 07

Page 3

**PROGRAMA DE TRABALHO DO GOVERNO
DEMONSTRATIVO DE FUNÇÕES, SUBFUNÇÕES E PROGRAMAS
POR PROJETOS, ATIVIDADES E OPERAÇÕES ESPECIAIS
(Inc.II, § 2º, Art.2º)**

| Código | Especificação | Operação Especial | Projetos | Atividades | Total |
|-----------------------|--|-------------------|------------|--------------|--------------|
| 06 | Segurança Pública | 0,00 | 200.000,00 | 2.463.000,00 | 2.663.000,00 |
| 06 | 182 Defesa Civil | 0,00 | 200.000,00 | 2.463.000,00 | 2.663.000,00 |
| 06 | 182 0601 Gestão de Segurança Pública | 0,00 | 200.000,00 | 2.463.000,00 | 2.663.000,00 |
| 06.182.0601.1203.0000 | Aquisição de Equipamentos para Monitoramento | 0,00 | 200.000,00 | 0,00 | 200.000,00 |
| 06.182.0601.2513.0000 | Gestão Técnica e Administrativa da Secretaria de Segurança e Defesa Civil e Guarda Municipal | 0,00 | 0,00 | 1.758.000,00 | 1.758.000,00 |
| 06.182.0601.2533.0000 | Manutenção da Engenharia de Tráfego | 0,00 | 0,00 | 65.000,00 | 65.000,00 |
| 06.182.0601.2534.0000 | Manutenção da Fiscalização e da Gestão de Operação de Trânsito e Transporte | 0,00 | 0,00 | 65.000,00 | 65.000,00 |
| 06.182.0601.2535.0000 | Manutenção da Educação do Trânsito | 0,00 | 0,00 | 65.000,00 | 65.000,00 |
| 06.182.0601.2536.0000 | Gestão de Controle e análise de Estatística de Trânsito e Transporte | 0,00 | 0,00 | 15.000,00 | 15.000,00 |
| 06.182.0601.2537.0000 | Manutenção para Gerir Políticas em Prol das Comunidades Mais Seguras | 0,00 | 0,00 | 115.000,00 | 115.000,00 |
| 06.182.0601.2569.0000 | Manutenção da Segurança Pública | 0,00 | 0,00 | 380.000,00 | 380.000,00 |
| 08 | Assistência Social | 0,00 | 500.000,00 | 8.817.000,00 | 9.317.000,00 |
| 08 | 122 Administração Geral | 0,00 | 0,00 | 2.673.000,00 | 2.673.000,00 |
| 08 | 122 0802 Gestão da Secretaria de Assistência Social e Juventude | 0,00 | 0,00 | 261.000,00 | 261.000,00 |
| 08.122.0802.2266.0000 | Gestão Técnica e Administrativa da Secretaria de Assistência Social | 0,00 | 0,00 | 201.000,00 | 201.000,00 |
| 08.122.0802.2567.0000 | Subvenções ao SERC - Serviço de Estruturação e Reabilitação da Criança | 0,00 | 0,00 | 60.000,00 | 60.000,00 |
| 08 | 122 0803 Assistência Social Geral | 0,00 | 0,00 | 97.000,00 | 97.000,00 |
| 08.122.0803.2341.0000 | Manutenção do Conselho Municipal de Assistência Social | 0,00 | 0,00 | 37.000,00 | 37.000,00 |
| 08.122.0803.2459.0000 | Promoção de Fóruns e Conferência Municipais (Educação Permanente da Assistência Social) | 0,00 | 0,00 | 60.000,00 | 60.000,00 |
| 08 | 122 0804 Gestão do Fundo Municipal de Assistência Social | 0,00 | 0,00 | 2.315.000,00 | 2.315.000,00 |
| 08.122.0804.2327.0000 | Gestão Técnica e Administrativa do FMAS | 0,00 | 0,00 | 2.295.000,00 | 2.295.000,00 |
| 08.122.0804.2328.0000 | Manutenção dos Conselhos | 0,00 | 0,00 | 20.000,00 | 20.000,00 |
| 08 | 123 Administração Financeira | 0,00 | 0,00 | 25.000,00 | 25.000,00 |
| 08 | 123 0803 Assistência Social Geral | 0,00 | 0,00 | 25.000,00 | 25.000,00 |
| 08.123.0803.2461.0000 | Apoio à Instituições sem Fins Lucrativos | 0,00 | 0,00 | 25.000,00 | 25.000,00 |
| 08 | 241 Assistência ao Idoso | 0,00 | 0,00 | 50.000,00 | 50.000,00 |
| 08 | 241 0811 Bloco da Proteção Social Básica | 0,00 | 0,00 | 50.000,00 | 50.000,00 |
| 08.241.0811.2329.0000 | Manutenção do Centro de Convivência de Idosos | 0,00 | 0,00 | 50.000,00 | 50.000,00 |
| 08 | 242 Assistência ao Portador de Deficiência | 0,00 | 0,00 | 75.000,00 | 75.000,00 |
| 08 | 242 0803 Assistência Social Geral | 0,00 | 0,00 | 25.000,00 | 25.000,00 |
| 08.242.0803.2330.0000 | Apoio às Pessoas Especiais | 0,00 | 0,00 | 25.000,00 | 25.000,00 |
| 08 | 242 0815 BPC na Escola | 0,00 | 0,00 | 50.000,00 | 50.000,00 |
| 08.242.0815.2467.0000 | Manutenção do BPC na Escola | 0,00 | 0,00 | 50.000,00 | 50.000,00 |
| 08 | 243 Assistência à Criança e ao Adolescente | 0,00 | 380.000,00 | 2.654.000,00 | 3.034.000,00 |



PREFEITURA DO MUNICÍPIO DE GRAVATÁ

R CLETO CAMPELO, 268 - CNPJ:11049830/0001-20

Orçamento Programa - Exercício de 2020

Anexo 07

Page 4

PROGRAMA DE TRABALHO DO GOVERNO DEMONSTRATIVO DE FUNÇÕES, SUBFUNÇÕES E PROGRAMAS POR PROJETOS, ATIVIDADES E OPERAÇÕES ESPECIAIS (Inc.II, § 2º, Art.2º)

| Código | Especificação | Operação Especial | Projetos | Atividades | Total |
|-----------------------|--|--|---|--------------|--------------|
| 08 | Assistência Social | 0,00 | 500.000,00 | 8.817.000,00 | 9.317.000,00 |
| 08 | 243 | Assistência à Criança e ao Adolescente | 0,00 | 2.654.000,00 | 3.034.000,00 |
| 08 | 243 | 0801 | Assistência ao Menor | 1.134.000,00 | 1.154.000,00 |
| 08.243.0801.1218.0000 | Construção, Reforma e/ou Ampliação do Prédio do FMDCA | 0,00 | 20.000,00 | 0,00 | 20.000,00 |
| 08.243.0801.2344.0000 | Gestão Administrativa do FMDCA | 0,00 | 0,00 | 467.000,00 | 467.000,00 |
| 08.243.0801.2345.0000 | Assistência ao Programa de Liberdade Assistida | 0,00 | 0,00 | 4.000,00 | 4.000,00 |
| 08.243.0801.2346.0000 | Subvenções à Entidades sem Fins Lucrativos | 0,00 | 0,00 | 20.000,00 | 20.000,00 |
| 08.243.0801.2347.0000 | Manutenção das Ações Vinculadas ao Conselho Tutelar | 0,00 | 0,00 | 483.000,00 | 483.000,00 |
| 08.243.0801.2592.0000 | Implantação e Manutenção das Ações de Políticas Públicas de Combate e Superação às Drogas | 0,00 | 0,00 | 80.000,00 | 80.000,00 |
| 243.0801.2593.0000 | Implantação do Plano de Combate e Superação às Drogas - Flagelo do Crack | 0,00 | 0,00 | 80.000,00 | 80.000,00 |
| 08 | 243 | 0808 | Primeira Infância no SUAS / Criança Feliz | 582.000,00 | 582.000,00 |
| 08.243.0808.2556.0000 | Manutenção do Programa Primeira Infância no SUAS/Criança Feliz | 0,00 | 0,00 | 582.000,00 | 582.000,00 |
| 08 | 243 | 0810 | Ações Estratégicas do Programa de Erradicação do Trabalho Infantil - AEPETI | 248.000,00 | 248.000,00 |
| 08.243.0810.2453.0000 | Manutenção das Ações Estratégicas do Programa de Erradicação do Trabalho Infantil - AEPETI | 0,00 | 0,00 | 248.000,00 | 248.000,00 |
| 08 | 243 | 0811 | Bloco da Proteção Social Básica | 690.000,00 | 690.000,00 |
| 08.243.0811.2331.0000 | Programa de Apoio à Criança e Adolescente | 0,00 | 0,00 | 35.000,00 | 35.000,00 |
| 08.243.0811.2332.0000 | Programa Serviço de Convivência e Fortalecimento de Vínculos - SCFV | 0,00 | 0,00 | 655.000,00 | 655.000,00 |
| 08 | 243 | 0814 | Bloco da Gestão do Programa Bolsa Família e do Cadastro Único | 0,00 | 360.000,00 |
| 08.243.0814.1184.0000 | Reforma e Adequações de Espaço Físico - IGD/PBF | 0,00 | 360.000,00 | 0,00 | 360.000,00 |
| 08 | 244 | Assistência Comunitária | 0,00 | 3.310.000,00 | 3.430.000,00 |
| 08 | 244 | 0803 | Assistência Social Geral | 521.000,00 | 521.000,00 |
| 08.244.0803.2270.0000 | Implantação do Centro de Inclusão Produtiva | 0,00 | 0,00 | 56.000,00 | 56.000,00 |
| 08.244.0803.2458.0000 | Programa de Apoio aos Usuários de Drogas | 0,00 | 0,00 | 15.000,00 | 15.000,00 |
| 08.244.0803.2460.0000 | Assistência Emergencial às Vítimas de Calamidades | 0,00 | 0,00 | 30.000,00 | 30.000,00 |
| 08.244.0803.2590.0000 | Manutenção dos Benefícios Eventuais | 0,00 | 0,00 | 420.000,00 | 420.000,00 |
| 08 | 244 | 0809 | Programa Nacional de Promoção do Acesso ao Trabalho - ACESSUAS TRABALHO | 130.000,00 | 130.000,00 |
| 08.244.0809.2338.0000 | Manutenção das Ações do ACESSUAS - Trabalho | 0,00 | 0,00 | 130.000,00 | 130.000,00 |
| 08 | 244 | 0811 | Bloco da Proteção Social Básica | 913.000,00 | 973.000,00 |
| 08.244.0811.1183.0000 | Aquisição de Móveis, Máquinas e Equip. Diversos, bem como Reforma e Adequações de Espaço Físico - Centro de Ref. de Conv | 0,00 | 20.000,00 | 0,00 | 20.000,00 |
| 08.244.0811.1191.0000 | Aquisição de Móveis, Máquinas e Equipamentos Diversos, bem como Reforma e Adequações do Espaço Físico - CRAS | 0,00 | 40.000,00 | 0,00 | 40.000,00 |
| 08.244.0811.2334.0000 | Centro de Referência de Assistência Social - CRAS/PAIF | 0,00 | 0,00 | 890.000,00 | 890.000,00 |
| 08.244.0811.2340.0000 | Manutenção das Ações Vinculadas à Programas Estaduais | 0,00 | 0,00 | 23.000,00 | 23.000,00 |
| 08 | 244 | 0812 | Bloco da Média e Alta Complexidade - MAC | 933.000,00 | 993.000,00 |
| 08.244.0812.1212.0000 | Construção e Reforma e/ou adaptação da Unidade de Acolhimento | 0,00 | 60.000,00 | 0,00 | 60.000,00 |
| 08.244.0812.2333.0000 | Manutenção da Unidade de Acolhimento | 0,00 | 0,00 | 500.000,00 | 500.000,00 |
| 08.244.0812.2337.0000 | Centro de Referência Especializado de Assistência Social - CREAS | 0,00 | 0,00 | 417.000,00 | 417.000,00 |
| 08.244.0812.2591.0000 | Serviço de Medidas Socioeducativas - MSE | 0,00 | 0,00 | 16.000,00 | 16.000,00 |
| 08 | 244 | 0813 | Bloco da Gestão do SUAS | 143.000,00 | 143.000,00 |
| 08.244.0813.2339.0000 | Manutenção das Ações do IGD-SUAS | 0,00 | 0,00 | 143.000,00 | 143.000,00 |
| 08 | 244 | 0814 | Bloco da Gestão do Programa Bolsa Família e do Cadastro Único | 670.000,00 | 670.000,00 |
| 08.244.0814.2335.0000 | Manutenção das Ações do Programa Bolsa Família - IGDBF | 0,00 | 0,00 | 670.000,00 | 670.000,00 |



PREFEITURA DO MUNICÍPIO DE GRAVATÁ

R CLETO CAMPELO, 268 - CNPJ:11049830/0001-20

Orçamento Programa - Exercício de 2020

Anexo 07

Page 5

PROGRAMA DE TRABALHO DO GOVERNO DEMONSTRATIVO DE FUNÇÕES, SUBFUNÇÕES E PROGRAMAS POR PROJETOS, ATIVIDADES E OPERAÇÕES ESPECIAIS (Inc.II, § 2º, Art.2º)

| Código | Especificação | Operação Especial | Projetos | Atividades | T o t a l |
|-----------------------|--|-------------------|--------------|---------------|---------------|
| 08 | Assistência Social | 0,00 | 500.000,00 | 8.817.000,00 | 9.317.000,00 |
| 08 | 306 Alimentação e Nutrição | 0,00 | 0,00 | 30.000,00 | 30.000,00 |
| 08 | 306 0807 Segurança Alimentar e Nutricional - San e Cozinha Comunitária | 0,00 | 0,00 | 30.000,00 | 30.000,00 |
| 08.306.0807.2455.0000 | Segurança Alimentar e Nutricional - SAN e Cozinha Comunitária | 0,00 | 0,00 | 30.000,00 | 30.000,00 |
| 09 | Previdência Social | 0,00 | 0,00 | 17.423.000,00 | 17.423.000,00 |
| 09 | 122 Administração Geral | 0,00 | 0,00 | 6.000,00 | 6.000,00 |
| 09 | 122 0901 Previdência dos Servidores Municipais | 0,00 | 0,00 | 6.000,00 | 6.000,00 |
| 09.122.0901.2352.0000 | Gestão Administrativa do IPSEG - Fundo Previdenciário | 0,00 | 0,00 | 6.000,00 | 6.000,00 |
| 09 | 271 Previdência Básica | 0,00 | 0,00 | 17.417.000,00 | 17.417.000,00 |
| 09 | 271 0902 Ações de Previdência aos Servidores do IPSEG | 0,00 | 0,00 | 16.653.000,00 | 16.653.000,00 |
| 09.271.0902.2349.0000 | Manutenção do Fundo Financeiro | 0,00 | 0,00 | 16.653.000,00 | 16.653.000,00 |
| 09 | 271 0903 Gestão Previdenciária Social - RPPS | 0,00 | 0,00 | 764.000,00 | 764.000,00 |
| 09.271.0903.2353.0000 | Manutenção das Atividades Previdenciárias - Fundo Previdenciário | 0,00 | 0,00 | 764.000,00 | 764.000,00 |
| 10 | Saúde | 0,00 | 1.240.000,00 | 42.939.000,00 | 44.179.000,00 |
| 10 | 122 Administração Geral | 0,00 | 0,00 | 7.652.000,00 | 7.652.000,00 |
| 10 | 122 1001 Gestão da Secretaria de Saúde | 0,00 | 0,00 | 130.000,00 | 130.000,00 |
| 10.122.1001.2228.0000 | Gestão Técnica e Administrativa da Secretaria de Saúde | 0,00 | 0,00 | 130.000,00 | 130.000,00 |
| 10 | 122 1002 Gestão do Fundo Municipal de Saúde | 0,00 | 0,00 | 7.522.000,00 | 7.522.000,00 |
| 10.122.1002.2229.0000 | Manutenção do Conselho Municipal de Saúde | 0,00 | 0,00 | 47.000,00 | 47.000,00 |
| 10.122.1002.2300.0000 | Gestão Técnica do FMS | 0,00 | 0,00 | 7.405.000,00 | 7.405.000,00 |
| 10.122.1002.2301.0000 | Qualificação de Recursos Humanos | 0,00 | 0,00 | 50.000,00 | 50.000,00 |
| 10.122.1002.2566.0000 | Subvenções à AARG - Ass. dos Amigos dos Animais de Rua de Gravata | 0,00 | 0,00 | 20.000,00 | 20.000,00 |
| 10 | 301 Atenção Básica | 0,00 | 750.000,00 | 12.982.000,00 | 13.732.000,00 |
| 10 | 301 1002 Gestão do Fundo Municipal de Saúde | 0,00 | 0,00 | 25.000,00 | 25.000,00 |
| 10.301.1002.2551.0000 | Atenção à Saúde do Trabalhador | 0,00 | 0,00 | 25.000,00 | 25.000,00 |
| 10 | 301 1003 Atenção Básica em Saúde | 0,00 | 750.000,00 | 12.657.000,00 | 13.407.000,00 |
| 10.301.1003.1186.0000 | Execução de Obras em Imóveis Vinculados à Atenção Básica | 0,00 | 750.000,00 | 0,00 | 750.000,00 |
| 10.301.1003.2452.0000 | Manutenção das Ações de Atenção Básica | 0,00 | 0,00 | 2.994.000,00 | 2.994.000,00 |
| 10.301.1003.2540.0000 | Manutenção e Ampliação do Programa de Saúde Bucal | 0,00 | 0,00 | 1.073.000,00 | 1.073.000,00 |
| 10.301.1003.2541.0000 | Manutenção Estratégica de Saúde da Família - PSF | 0,00 | 0,00 | 3.527.000,00 | 3.527.000,00 |
| 10.301.1003.2542.0000 | Manutenção do Programa do Agente Comunitário de Saúde - PACS | 0,00 | 0,00 | 4.562.000,00 | 4.562.000,00 |
| 10.301.1003.2543.0000 | Manutenção dos Núcleos de Apoio à Saúde da Família - NASF | 0,00 | 0,00 | 436.000,00 | 436.000,00 |
| 10.301.1003.2550.0000 | Implementar as Ações do PSE | 0,00 | 0,00 | 65.000,00 | 65.000,00 |
| 10 | 301 1007 Mais Médicos para o Brasil | 0,00 | 0,00 | 300.000,00 | 300.000,00 |
| 10.301.1007.2464.0000 | Manutenção das Atividades Vinculadas ao Programa Mais Médicos | 0,00 | 0,00 | 300.000,00 | 300.000,00 |
| 10 | 302 Assistência Hospitalar e Ambulatorial | 0,00 | 440.000,00 | 18.677.000,00 | 19.117.000,00 |



PREFEITURA DO MUNICÍPIO DE GRAVATÁ

R CLETO CAMPELO, 268 - CNPJ:11049830/0001-20

Orçamento Programa - Exercício de 2020

Anexo 07

Page 6

PROGRAMA DE TRABALHO DO GOVERNO DEMONSTRATIVO DE FUNÇÕES, SUBFUNÇÕES E PROGRAMAS POR PROJETOS, ATIVIDADES E OPERAÇÕES ESPECIAIS (Inc.II, § 2º, Art.2º)

| Código | Especificação | Operação Especial | Projetos | Atividades | Total |
|-----------------------|--|-------------------|--------------|---------------|---------------|
| 10 | Saúde | 0,00 | 1.240.000,00 | 42.939.000,00 | 44.179.000,00 |
| 10 | 302 Assistência Hospitalar e Ambulatorial | 0,00 | 440.000,00 | 18.677.000,00 | 19.117.000,00 |
| 10 | 302 1004 Atenção de Média e Alta Complexidade de Saúde | 0,00 | 440.000,00 | 0,00 | 440.000,00 |
| 10.302.1004.1187.0000 | Execução de Obras para Assist. Hospitalar e Ambulatorial | 0,00 | 0,00 | 13.657.000,00 | 13.657.000,00 |
| 10.302.1004.2454.0000 | Manutenção da Assistência Média e Alta Complexidade | 0,00 | 0,00 | 2.204.000,00 | 2.204.000,00 |
| 10.302.1004.2544.0000 | Gestão do Serviço de Atendimento Móvel de Urgência - SAMU | 0,00 | 0,00 | 384.000,00 | 384.000,00 |
| 10.302.1004.2545.0000 | Manutenção dos Centros de Atendimento Psicossocial - CAPS | 0,00 | 0,00 | 682.000,00 | 682.000,00 |
| 10.302.1004.2546.0000 | Manutenção do Centro de Especialidades Odontológicas - CEO | 0,00 | 0,00 | 1.640.000,00 | 1.640.000,00 |
| 10.302.1004.2547.0000 | Manutenção do Tratamento Fora do Domicílio - TFD | 0,00 | 0,00 | 110.000,00 | 110.000,00 |
| 10.302.1004.2549.0000 | Ampliar Oferta de Exames, Consultas Especializadas e Apoio ao Diagnóstico e Terapêuticos | 0,00 | 0,00 | 0,00 | 0,00 |
| 10 | 303 Suporte Profilático e Terapêutico | 0,00 | 0,00 | 1.502.000,00 | 1.502.000,00 |
| 10 | 303 1005 Assistência Farmacêutica Ambulatorial e Hospitalar | 0,00 | 0,00 | 1.502.000,00 | 1.502.000,00 |
| 10.303.1005.2456.0000 | Manutenção da Assistência Farmacêutica Ambulatorial e Hospitalar | 0,00 | 0,00 | 180.000,00 | 180.000,00 |
| 10.303.1005.2601.0000 | Implantação e Manutenção da Farmácia da Gente | 0,00 | 0,00 | 0,00 | 0,00 |
| 10 | 304 Vigilância Sanitária | 0,00 | 0,00 | 395.000,00 | 395.000,00 |
| 10 | 304 1006 Vigilância Sanitária | 0,00 | 0,00 | 395.000,00 | 395.000,00 |
| 10.304.1006.2462.0000 | Ações de Vigilância Sanitária | 0,00 | 0,00 | 0,00 | 0,00 |
| 10 | 305 Vigilância Epidemiológica | 0,00 | 50.000,00 | 1.621.000,00 | 1.671.000,00 |
| 10 | 305 1008 Vigilância Epidemiológica e Ambiental | 0,00 | 50.000,00 | 0,00 | 50.000,00 |
| 10.305.1008.1214.0000 | Execução de Obras - Construção, Reforma e/ou Ampliação de Imóveis da Vigilância Epidemiológica e Ambiental | 0,00 | 0,00 | 1.381.000,00 | 1.381.000,00 |
| 10.305.1008.2463.0000 | Manutenção da Vigilância Epidemiológica e Ambiental | 0,00 | 0,00 | 174.000,00 | 174.000,00 |
| 10.305.1008.2548.0000 | Manutenção do Centro de Testagem e Aconselhamento e Serviços de Atendimento Especializado - (CTA/SAE) | 0,00 | 0,00 | 33.000,00 | 33.000,00 |
| 10.305.1008.2552.0000 | Implantar o Programa Peixamento | 0,00 | 0,00 | 33.000,00 | 33.000,00 |
| 10.305.1008.2553.0000 | Capacitação e Treinamento de Pessoal | 0,00 | 0,00 | 0,00 | 0,00 |
| 10 | 306 Alimentação e Nutrição | 0,00 | 0,00 | 110.000,00 | 110.000,00 |
| 10 | 306 1002 Gestão do Fundo Municipal de Saúde | 0,00 | 0,00 | 110.000,00 | 110.000,00 |
| 10.306.1002.2326.0000 | Manutenção das Ações de Alimentação e Nutrição | 0,00 | 0,00 | 0,00 | 0,00 |
| 12 | Educação | 0,00 | 6.526.000,00 | 65.751.000,00 | 72.277.000,00 |
| 12 | 122 Administração Geral | 0,00 | 0,00 | 500.000,00 | 500.000,00 |
| 12 | 122 1203 Educação Básica de Qualidade | 0,00 | 0,00 | 500.000,00 | 500.000,00 |
| 12.122.1203.2247.0000 | Aquisição de Fardamento para Alunos | 0,00 | 0,00 | 0,00 | 0,00 |
| 12 | 306 Alimentação e Nutrição | 0,00 | 0,00 | 1.522.000,00 | 1.522.000,00 |
| 12 | 306 1204 Alimentação e Nutrição | 0,00 | 0,00 | 1.522.000,00 | 1.522.000,00 |
| 12.306.1204.2530.0000 | Manutenção do Programa de Alimentação e Nutrição Escolar - PNAE | 0,00 | 0,00 | 0,00 | 0,00 |
| 12 | 361 Ensino Fundamental | 0,00 | 6.196.000,00 | 59.634.000,00 | 65.830.000,00 |
| 12 | 361 1201 Gestão da Política de Educação | 0,00 | 0,00 | 8.272.000,00 | 8.272.000,00 |
| 12.361.1201.2243.0000 | Gestão Técnica e Administrativa da Secretaria de Educação | 0,00 | 0,00 | 8.231.000,00 | 8.231.000,00 |
| 12.361.1201.2248.0000 | Manutenção dos Conselhos da Educação do Município | 0,00 | 0,00 | 41.000,00 | 41.000,00 |



PREFEITURA DO MUNICÍPIO DE GRAVATÁ

R CLETO CAMPELO, 268 - CNPJ:11049830/0001-20

Orçamento Programa - Exercício de 2020

Anexo 07

Page 7

PROGRAMA DE TRABALHO DO GOVERNO DEMONSTRATIVO DE FUNÇÕES, SUBFUNÇÕES E PROGRAMAS POR PROJETOS, ATIVIDADES E OPERAÇÕES ESPECIAIS (Inc.II, § 2º, Art.2º)

| Código | Especificação | Operação Especial | Projetos | Atividades | Total | |
|-----------------------|--|------------------------------|---------------------------------|---------------|---------------|---------------|
| 12 | Educação | 0,00 | 6.526.000,00 | 65.751.000,00 | 72.277.000,00 | |
| 12 | 361 | Ensino Fundamental | 0,00 | 6.196.000,00 | 65.830.000,00 | |
| 12 | 361 | 1202 | Transporte Escolar de Qualidade | 0,00 | 2.804.000,00 | 2.904.000,00 |
| 12.361.1202.1207.0000 | Aquisição de Veículos e Equipamentos p/Transporte Escolar | 0,00 | 100.000,00 | 0,00 | 100.000,00 | |
| 12.361.1202.2245.0000 | Manutenção do Transporte Escolar | 0,00 | 0,00 | 2.744.000,00 | 2.744.000,00 | |
| 12.361.1202.2448.0000 | Manutenção do Transporte Escolar | 0,00 | 0,00 | 60.000,00 | 60.000,00 | |
| 12 | 361 | 1203 | Educação Básica de Qualidade | 0,00 | 6.096.000,00 | 54.654.000,00 |
| 12.361.1203.1114.0000 | Aquisição de Mobiliários Escolares e Equipamentos Diversos para Escolas - Ensino Fundamental | 0,00 | 1.050.000,00 | 0,00 | 1.050.000,00 | |
| 361.1203.1115.0000 | Const., Reforma, Ampl. e Aquis. de Imóveis p/ Melhoria da Rede física de Ensino e Quadras Esportivas | 0,00 | 4.386.000,00 | 0,00 | 4.386.000,00 | |
| 12.361.1203.1122.0000 | Aquisição de Transporte Escolar | 0,00 | 530.000,00 | 0,00 | 530.000,00 | |
| 12.361.1203.1123.0000 | Aquisição de Livros para Bibliotecas e Escolas | 0,00 | 30.000,00 | 0,00 | 30.000,00 | |
| 12.361.1203.1179.0000 | Construção, Ampliação e Reforma de Unidades Escolares e Quadras Poliesportiva | 0,00 | 0,00 | 4.714.000,00 | 4.714.000,00 | |
| 12.361.1203.2231.0000 | Manutenção do Ensino Fundamental | 0,00 | 0,00 | 10.000,00 | 10.000,00 | |
| 12.361.1203.2242.0000 | Manter Ações do PDDE (Dinheiro Direto na Escola) | 0,00 | 0,00 | 10.000,00 | 10.000,00 | |
| 12.361.1203.2246.0000 | Aquisição de Material Didático para Alunos e Professores | 0,00 | 0,00 | 10.000,00 | 10.000,00 | |
| 12.361.1203.2296.0000 | Gestão Administrativa do Ensino Fundamental FUNDEB 60% | 0,00 | 0,00 | 29.094.000,00 | 29.094.000,00 | |
| 12.361.1203.2297.0000 | Gestão Administrativa do Ensino Fundamental FUNDEB 40% | 0,00 | 0,00 | 13.700.000,00 | 13.700.000,00 | |
| 12.361.1203.2445.0000 | Subvenções à Entidades Privada sem Fins Lucrativos | 0,00 | 0,00 | 50.000,00 | 50.000,00 | |
| 12.361.1203.2447.0000 | Manutenção e Desenvolvimento do Ensino - Recursos do Salário Educação | 0,00 | 0,00 | 970.000,00 | 970.000,00 | |
| 12.361.1203.2449.0000 | Aquisição e Distribuição de Material Didático Escolar | 0,00 | 0,00 | 10.000,00 | 10.000,00 | |
| 12 | 365 | Educação Infantil | 0,00 | 330.000,00 | 2.810.000,00 | |
| 12 | 365 | 1203 | Educação Básica de Qualidade | 0,00 | 330.000,00 | 2.810.000,00 |
| 12.365.1203.1119.0000 | Expansão e Melhoria da Rede Física de Esino Infantil do Município - Creches | 0,00 | 300.000,00 | 0,00 | 300.000,00 | |
| 12.365.1203.1208.0000 | Expansão e Melhoria da Rede Física de Ensino Infantil do Município - Creches | 0,00 | 30.000,00 | 0,00 | 30.000,00 | |
| 12.365.1203.2233.0000 | Manutenção da Educação Infantil | 0,00 | 0,00 | 610.000,00 | 610.000,00 | |
| 12.365.1203.2298.0000 | Gestão Administrativa Ensino Infantil - FUNDEB 60% | 0,00 | 0,00 | 1.691.000,00 | 1.691.000,00 | |
| 12.365.1203.2528.0000 | Gestão Administrativa Ensino Infantil - FUNDEB 40% | 0,00 | 0,00 | 119.000,00 | 119.000,00 | |
| 12.365.1203.2571.0000 | Aquisição de Material Didático Escolar | 0,00 | 0,00 | 50.000,00 | 50.000,00 | |
| 12.365.1203.2572.0000 | Aquisição de Material Didático Escolar | 0,00 | 0,00 | 10.000,00 | 10.000,00 | |
| 12 | 366 | Educação de Jovens e Adultos | 0,00 | 0,00 | 1.515.000,00 | 1.515.000,00 |
| 12 | 366 | 1203 | Educação Básica de Qualidade | 0,00 | 0,00 | 1.515.000,00 |
| 12.366.1203.2235.0000 | Manutenção da Educação de Jovens e Adultos - EJA | 0,00 | 0,00 | 470.000,00 | 470.000,00 | |
| 12.366.1203.2299.0000 | Gestão Administrativa de Jovens e Adultos - FUNDEB 60% | 0,00 | 0,00 | 859.000,00 | 859.000,00 | |
| 12.366.1203.2529.0000 | Gestão Administrativa de Jovens e Adultos - FUNDEB 40% | 0,00 | 0,00 | 186.000,00 | 186.000,00 | |
| 12 | 367 | Educação Especial | 0,00 | 0,00 | 100.000,00 | 100.000,00 |
| 12 | 367 | 1206 | Educação Especial | 0,00 | 0,00 | 100.000,00 |
| 12.367.1206.2238.0000 | Manutenção da Educação Especial (Educação Especial) | 0,00 | 0,00 | 100.000,00 | 100.000,00 | |
| 13 | Cultura | 0,00 | 60.000,00 | 11.333.000,00 | 11.393.000,00 | |
| 13 | 122 | Administração Geral | 0,00 | 0,00 | 2.168.000,00 | 2.168.000,00 |



PREFEITURA DO MUNICÍPIO DE GRAVATÁ

R CLETO CAMPELO, 268 - CNPJ:11049830/0001-20

Orçamento Programa - Exercício de 2020

Anexo 07

Page 8

PROGRAMA DE TRABALHO DO GOVERNO DEMONSTRATIVO DE FUNÇÕES, SUBFUNÇÕES E PROGRAMAS POR PROJETOS, ATIVIDADES E OPERAÇÕES ESPECIAIS (Inc.II, § 2º, Art.2º)

| Código | Especificação | Operação Especial | Projetos | Atividades | Total |
|-----------------------|---|-------------------|---------------|---------------|---------------|
| 13 | Cultura | 0,00 | 60.000,00 | 11.333.000,00 | 11.393.000,00 |
| 13 | 122 Administração Geral | 0,00 | 0,00 | 2.168.000,00 | 2.168.000,00 |
| 13 | 122 1301 Gestão da Secretaria de Turismo, Cultura, Esporte e Lazer | 0,00 | 0,00 | 2.168.000,00 | 2.168.000,00 |
| 13.122.1301.2281.0000 | Gestão Técnica e Administrativa da Secretaria de Turismo, Cultura, Esporte e Lazer | 0,00 | 0,00 | 2.138.000,00 | 2.138.000,00 |
| 13.122.1301.2565.0000 | Subvenções Sociais para a Liga Desportiva Gravataense | 0,00 | 0,00 | 30.000,00 | 30.000,00 |
| 13 | 392 Difusão Cultural | 0,00 | 60.000,00 | 9.165.000,00 | 9.225.000,00 |
| 13 | 392 1302 Difusão Cultural | 0,00 | 60.000,00 | 9.165.000,00 | 9.225.000,00 |
| 13.392.1302.1142.0000 | Reequipamento da Biblioteca e Cinema Municipal | 0,00 | 30.000,00 | 0,00 | 30.000,00 |
| 13.392.1302.1143.0000 | Aquisição de Instrumentos Musicais | 0,00 | 30.000,00 | 0,00 | 30.000,00 |
| 13.392.1302.2278.0000 | Apoio à Atividades Festivas, Culturais e Folclóricas | 0,00 | 0,00 | 9.035.000,00 | 9.035.000,00 |
| 13.392.1302.2279.0000 | Manutenção da Biblioteca Municipal | 0,00 | 0,00 | 30.000,00 | 30.000,00 |
| 13.392.1302.2280.0000 | Subvenções à Entidades Musicais e Desportivas | 0,00 | 0,00 | 100.000,00 | 100.000,00 |
| 15 | Urbanismo | 0,00 | 19.524.000,00 | 25.479.000,00 | 45.003.000,00 |
| 15 | 451 Infra-Estrutura Urbana | 0,00 | 19.474.000,00 | 11.564.000,00 | 31.038.000,00 |
| 15 | 451 1501 Planejamento Urbano | 0,00 | 19.174.000,00 | 11.564.000,00 | 30.738.000,00 |
| 15.451.1501.1128.0000 | Obras Cíveis de Infraestrutura | 0,00 | 200.000,00 | 0,00 | 200.000,00 |
| 15.451.1501.1130.0000 | Desapropriações | 0,00 | 300.000,00 | 0,00 | 300.000,00 |
| 15.451.1501.1131.0000 | Reequipamento da Secretaria de Infraestrutura, Mobilidade de Controle Urbano | 0,00 | 8.714.000,00 | 0,00 | 8.714.000,00 |
| 15.451.1501.1134.0000 | Construção, Ampliação, Reforma e Recuperação de Prédios e Espaços Públicos | 0,00 | 4.210.000,00 | 0,00 | 4.210.000,00 |
| 15.451.1501.1211.0000 | Construção, Reforma e ou/ Ampliação do Cemitério Público | 0,00 | 200.000,00 | 0,00 | 200.000,00 |
| 15.451.1501.1215.0000 | Pavimentação, Calçamento, Sinalização em Vias de Acesso, incluindo a Perimetral | 0,00 | 4.100.000,00 | 0,00 | 4.100.000,00 |
| 15.451.1501.1216.0000 | Construção, Reforma e/ou Melhoria de Praças, Parques, Jardins e Áreas de Lazer | 0,00 | 300.000,00 | 0,00 | 300.000,00 |
| 15.451.1501.1220.0000 | Projeto Casa Adaptada | 0,00 | 50.000,00 | 0,00 | 50.000,00 |
| 15.451.1501.1226.0000 | Aquisição de Equipamentos para Manutenção da Via Asfáltica | 0,00 | 1.100.000,00 | 0,00 | 1.100.000,00 |
| 15.451.1501.2261.0000 | Gestão Técnica e Administrativa da Secretaria de Infraestrutura, Mobilidade e Controle Urbano | 0,00 | 0,00 | 9.489.000,00 | 9.489.000,00 |
| 15.451.1501.2262.0000 | Manutenção e Conservação de Prédios e Espaços Públicos | 0,00 | 0,00 | 358.000,00 | 358.000,00 |
| 15.451.1501.2263.0000 | Implantação do Sistema de Abastecimento de Água e Esgotamento Sanitário | 0,00 | 0,00 | 300.000,00 | 300.000,00 |
| 15.451.1501.2538.0000 | Treinamento e Capacitação de Pessoal | 0,00 | 0,00 | 25.000,00 | 25.000,00 |
| 15.451.1501.2539.0000 | Plano de Mobilidade Urbana | 0,00 | 0,00 | 440.000,00 | 440.000,00 |
| 15.451.1501.2554.0000 | Manutenção, Pavimentação e Reposição de Calçamento e Meio Fio, Sinalização de Acesso incluindo a Perimetral | 0,00 | 0,00 | 752.000,00 | 752.000,00 |
| 15.451.1501.2558.0000 | Implantação e Manutenção do Plano Diretor | 0,00 | 0,00 | 100.000,00 | 100.000,00 |
| 15.451.1501.2561.0000 | Manutenção do Projeto Casa Adaptada | 0,00 | 0,00 | 100.000,00 | 100.000,00 |
| 15 | 451 1502 Gestão da Iluminação Pública | 0,00 | 300.000,00 | 0,00 | 300.000,00 |
| 15.451.1502.1136.0000 | Expansão da Iluminação Pública | 0,00 | 300.000,00 | 0,00 | 300.000,00 |
| 15 | 452 Serviços Urbanos | 0,00 | 50.000,00 | 13.915.000,00 | 13.965.000,00 |
| 15 | 452 1502 Gestão da Iluminação Pública | 0,00 | 0,00 | 5.620.000,00 | 5.620.000,00 |
| 15.452.1502.2265.0000 | Manutenção da Iluminação Pública | 0,00 | 0,00 | 5.040.000,00 | 5.040.000,00 |
| 15.452.1502.2559.0000 | Implantação e Manutenção do Plano de Iluminação Pública | 0,00 | 0,00 | 580.000,00 | 580.000,00 |



PREFEITURA DO MUNICÍPIO DE GRAVATÁ

R CLETO CAMPELO, 268 - CNPJ:11049830/0001-20

Orçamento Programa - Exercício de 2020

Anexo 07

Page 9

PROGRAMA DE TRABALHO DO GOVERNO DEMONSTRATIVO DE FUNÇÕES, SUBFUNÇÕES E PROGRAMAS POR PROJETOS, ATIVIDADES E OPERAÇÕES ESPECIAIS (Inc.II, § 2º, Art.2º)

| Código | Especificação | Operação Especial | Projetos | Atividades | T o t a l |
|-----------------------|--|-------------------|---------------|---------------|---------------|
| 15 | Urbanismo | 0,00 | 19.524.000,00 | 25.479.000,00 | 45.003.000,00 |
| 15 | 452 Serviços Urbanos | 0,00 | 50.000,00 | 13.915.000,00 | 13.965.000,00 |
| 15 | 452 1503 Gestão da Limpeza Pública | 0,00 | 50.000,00 | 0,00 | 50.000,00 |
| 15.452.1503.1137.0000 | Reequipamento da Limpeza Pública | 0,00 | 0,00 | 8.195.000,00 | 8.195.000,00 |
| 15.452.1503.2264.0000 | Manutenção da Limpeza Pública | 0,00 | 0,00 | 100.000,00 | 100.000,00 |
| 15.452.1503.2560.0000 | Implantação e Manutenção do Plano de Gerenciamento de Resíduos Sólidos | 0,00 | 0,00 | 0,00 | 0,00 |
| | Gestão Ambiental | 0,00 | 400.000,00 | 307.000,00 | 707.000,00 |
| 18 | 542 Controle Ambiental | 0,00 | 400.000,00 | 307.000,00 | 707.000,00 |
| 18 | 542 1801 Controle a Poluição | 0,00 | 400.000,00 | 0,00 | 400.000,00 |
| 18.542.1801.1223.0000 | Aquisição de Biodigestor | 0,00 | 0,00 | 32.000,00 | 32.000,00 |
| 18.542.1801.2291.0000 | Fiscalização e Monitoramento Ambiental | 0,00 | 0,00 | 275.000,00 | 275.000,00 |
| 18.542.1801.2293.0000 | Gestão da Agência Municipal do Meio Ambiente | 0,00 | 0,00 | 0,00 | 0,00 |
| 20 | Agricultura | 0,00 | 870.000,00 | 5.267.000,00 | 6.137.000,00 |
| 20 | 122 Administração Geral | 0,00 | 0,00 | 4.549.000,00 | 4.549.000,00 |
| 20 | 122 2001 Gestão da Secretaria de Meio Ambiente e Desenvolvimento Rural | 0,00 | 0,00 | 4.549.000,00 | 4.549.000,00 |
| 20.122.2001.2509.0000 | Gestão Técnica e Administrativa da Secretaria de Meio Ambiente e Desenvolvimento Rural | 0,00 | 0,00 | 4.529.000,00 | 4.529.000,00 |
| 20.122.2001.2526.0000 | Capacitação e Treinamento de Pessoal | 0,00 | 0,00 | 20.000,00 | 20.000,00 |
| 20 | 451 Infra-Estrutura Urbana | 0,00 | 400.000,00 | 0,00 | 400.000,00 |
| 20 | 451 2005 Água Segura e Acesso a área Rural | 0,00 | 400.000,00 | 0,00 | 400.000,00 |
| 20.451.2005.1219.0000 | Manutenção das Estradas Rurais | 0,00 | 250.000,00 | 120.000,00 | 370.000,00 |
| | 544 Recursos Hídricos | 0,00 | 250.000,00 | 120.000,00 | 370.000,00 |
| 20 | 544 2005 Água Segura e Acesso a área Rural | 0,00 | 250.000,00 | 0,00 | 250.000,00 |
| 20.544.2005.1222.0000 | Instalação de Estação de Tratamento d'água na Zona Rural | 0,00 | 0,00 | 120.000,00 | 120.000,00 |
| 20.544.2005.2562.0000 | Recuperação de Poços Artesianos e Dessalinizadores | 0,00 | 0,00 | 0,00 | 0,00 |
| 20 | 605 Abastecimento | 0,00 | 50.000,00 | 0,00 | 50.000,00 |
| 20 | 605 2002 Abastecimento de Qualidade | 0,00 | 50.000,00 | 0,00 | 50.000,00 |
| 20.605.2002.1205.0000 | Construção, Reforma e/ou Ampliação de Centrais de Abastecimentos | 0,00 | 50.000,00 | 0,00 | 50.000,00 |
| 20 | 606 Extensão Rural | 0,00 | 120.000,00 | 598.000,00 | 718.000,00 |
| 20 | 606 2002 Abastecimento de Qualidade | 0,00 | 120.000,00 | 418.000,00 | 538.000,00 |
| 20.606.2002.1202.0000 | Aquisição de Máquinas e Equipamentos para Produção Agrícola | 0,00 | 0,00 | 0,00 | 120.000,00 |
| 20.606.2002.2510.0000 | Fomento Produção Rural | 0,00 | 0,00 | 270.000,00 | 270.000,00 |
| 20.606.2002.2511.0000 | Manutenção de Matadouros Públicos | 0,00 | 0,00 | 148.000,00 | 148.000,00 |
| 20 | 606 2005 Água Segura e Acesso a área Rural | 0,00 | 0,00 | 180.000,00 | 180.000,00 |
| 20.606.2005.2563.0000 | Apoio a Piscicultura | 0,00 | 0,00 | 90.000,00 | 90.000,00 |
| 20.606.2005.2564.0000 | Apoio a Criação de RPPN | 0,00 | 0,00 | 90.000,00 | 90.000,00 |
| 20 | 607 Irrigação | 0,00 | 50.000,00 | 0,00 | 50.000,00 |

**PREFEITURA DO MUNICÍPIO DE GRAVATÁ**

R CLETO CAMPELO, 268 - CNPJ:11049830/0001-20

Orçamento Programa - Exercício de 2020

Anexo 07

Page 10

**PROGRAMA DE TRABALHO DO GOVERNO
DEMONSTRATIVO DE FUNÇÕES, SUBFUNÇÕES E PROGRAMAS
POR PROJETOS, ATIVIDADES E OPERAÇÕES ESPECIAIS
(Inc.II, § 2º, Art.2º)**

| Código | Especificação | Operação Especial | Projetos | Atividades | Total |
|-----------------------|--|-------------------|------------|--------------|--------------|
| 20 | Agricultura | 0,00 | 870.000,00 | 5.267.000,00 | 6.137.000,00 |
| 20 | 607 Irrigação | 0,00 | 50.000,00 | 0,00 | 50.000,00 |
| 20 | 607 2003 Agricultura Irrigada | 0,00 | 50.000,00 | 0,00 | 50.000,00 |
| 20.607.2003.1206.0000 | Execução de Obras e Instalações para Irrigação | 0,00 | 50.000,00 | 0,00 | 50.000,00 |
| 23 | Comércio e Serviços | 0,00 | 520.000,00 | 4.232.000,00 | 4.752.000,00 |
| 23 | 691 Promoção Comercial | 0,00 | 0,00 | 2.776.000,00 | 2.776.000,00 |
| 23.691.2301.2503.0000 | Gestão da Secretaria de Desenvolvimento Econômico | 0,00 | 0,00 | 1.789.000,00 | 1.789.000,00 |
| 23.691.2301.2503.0000 | Gestão Técnica e Administrativa da Secretaria de Desenvolvimento Econômico | 0,00 | 0,00 | 1.759.000,00 | 1.759.000,00 |
| 23.691.2301.2527.0000 | Capacitação e Treinamento de Pessoal | 0,00 | 0,00 | 30.000,00 | 30.000,00 |
| 23 | 691 2302 Comercialização | 0,00 | 0,00 | 987.000,00 | 987.000,00 |
| 23.691.2302.2504.0000 | Manutenção de Mercados e Feiras Livres | 0,00 | 0,00 | 24.000,00 | 24.000,00 |
| 23.691.2302.2505.0000 | Fomento e Promoção a Indústria | 0,00 | 0,00 | 103.000,00 | 103.000,00 |
| 23.691.2302.2506.0000 | Fomento as Atividades de Comércio e Serviços | 0,00 | 0,00 | 160.000,00 | 160.000,00 |
| 23.691.2302.2507.0000 | Programa ao Desenvolvimento Tecnológico | 0,00 | 0,00 | 80.000,00 | 80.000,00 |
| 23.691.2302.2508.0000 | Promoção de Revitalização dos Centros Comerciais | 0,00 | 0,00 | 40.000,00 | 40.000,00 |
| 23.691.2302.2557.0000 | Manutenção de Mercados, Açougues e Centrais de Abastecimento | 0,00 | 0,00 | 460.000,00 | 460.000,00 |
| 23.691.2302.2570.0000 | Estruturação da Feira de Negócios | 0,00 | 0,00 | 120.000,00 | 120.000,00 |
| 23 | 695 Turismo | 0,00 | 520.000,00 | 1.456.000,00 | 1.976.000,00 |
| 23 | 695 1302 Difusão Cultural | 0,00 | 520.000,00 | 1.353.000,00 | 1.873.000,00 |
| 23.695.1302.1209.0000 | Construção do Parque de Eventos, Pátio de Artesanato e Cinema de Gravata | 0,00 | 310.000,00 | 0,00 | 310.000,00 |
| 23.695.1302.1210.0000 | Construção de Mirante no Alto do Cruzeiro, Incluindo Revitalização da Escada da Felicidade | 0,00 | 210.000,00 | 0,00 | 210.000,00 |
| 23.695.1302.2531.0000 | Implantação do Trem Turístico | 0,00 | 0,00 | 490.000,00 | 490.000,00 |
| 23.695.1302.2532.0000 | Instalação e Manutenção do Teleférico no Alto do Cruzeiro | 0,00 | 0,00 | 863.000,00 | 863.000,00 |
| 23 | 695 2303 Promoção do Comércio e do Turismo | 0,00 | 0,00 | 103.000,00 | 103.000,00 |
| 23.695.2303.2282.0000 | Apoio ao Turismo (Fomentar o Turismo Local) | 0,00 | 0,00 | 103.000,00 | 103.000,00 |
| 27 | Desporto e Lazer | 0,00 | 0,00 | 229.000,00 | 229.000,00 |
| 27 | 812 Desporto Comunitário | 0,00 | 0,00 | 229.000,00 | 229.000,00 |
| 27 | 812 2701 Apoio ao Desporto e Lazer | 0,00 | 0,00 | 229.000,00 | 229.000,00 |
| 27.812.2701.2283.0000 | Apoio ao Esporte e Lazer | 0,00 | 0,00 | 229.000,00 | 229.000,00 |
| 28 | Encargos Especiais | 6.561.000,00 | 0,00 | 42.000,00 | 6.603.000,00 |
| 28 | 843 Serviço da Dívida Interna | 5.983.000,00 | 0,00 | 0,00 | 5.983.000,00 |
| 28 | 843 0000 Encargos Especiais | 5.983.000,00 | 0,00 | 0,00 | 5.983.000,00 |
| 28.843.0000.0007.0000 | Despesas com Precatórios e Sentenças Judiciais | 2.250.000,00 | 0,00 | 0,00 | 2.250.000,00 |
| 28.843.0000.0008.0000 | Amortização de Débitos com órgãos Previdenciário e Outros | 3.583.000,00 | 0,00 | 0,00 | 3.583.000,00 |
| 28.843.0000.0009.0000 | Despesas com Juros e Encargos da Dívida Consolidada | 150.000,00 | 0,00 | 0,00 | 150.000,00 |
| 28 | 846 Outros Encargos Especiais | 578.000,00 | 0,00 | 42.000,00 | 620.000,00 |



PREFEITURA DO MUNICÍPIO DE GRAVATÁ

R CLETO CAMPELO, 268 - CNPJ:11049830/0001-20

Orçamento Programa - Exercício de 2020

Anexo 07

Page 11

PROGRAMA DE TRABALHO DO GOVERNO DEMONSTRATIVO DE FUNÇÕES, SUBFUNÇÕES E PROGRAMAS POR PROJETOS, ATIVIDADES E OPERAÇÕES ESPECIAIS (Inc.II, § 2º, Art.2º)

| Código | Especificação | Operação Especial | Projetos | Atividades | Total |
|-----------------------|---|-------------------|---------------|----------------|----------------|
| 28 | Encargos Especiais | 6.561.000,00 | 0,00 | 42.000,00 | 6.603.000,00 |
| 28 | 846 Outros Encargos Especiais | 578.000,00 | 0,00 | 42.000,00 | 620.000,00 |
| 28 | 846 0000 Encargos Especiais | 573.000,00 | 0,00 | 0,00 | 573.000,00 |
| 28.846.0000.0005.0000 | Indenizações e Restituições Diversas | 20.000,00 | 0,00 | 0,00 | 20.000,00 |
| 28.846.0000.0006.0000 | Amortização de Dívidas Públicas | 29.000,00 | 0,00 | 0,00 | 29.000,00 |
| 28.846.0000.0010.0000 | Indenizações e Restituições, inclusive decorrentes de Convênios | 520.000,00 | 0,00 | 0,00 | 520.000,00 |
| 28.846.0000.0012.0000 | Indenizações e Restituições | 4.000,00 | 0,00 | 0,00 | 4.000,00 |
| 28 | 846 0901 Previdência dos Servidores Municipais | 5.000,00 | 0,00 | 42.000,00 | 47.000,00 |
| 28.846.0901.0004.0000 | Amortização de Dívida Pública | 5.000,00 | 0,00 | 0,00 | 5.000,00 |
| 846.0901.2350.0000 | Precatórios e Sentenças Judiciais - Fundo Financeiro | 0,00 | 0,00 | 20.000,00 | 20.000,00 |
| 28.846.0901.2351.0000 | Indenizações e Restituições - Fundo Financeiro | 0,00 | 0,00 | 20.000,00 | 20.000,00 |
| 28.846.0901.2435.0000 | Compensação Previdenciária entre Regimes (RPPS/RGPS) | 0,00 | 0,00 | 2.000,00 | 2.000,00 |
| 99 | Reserva de Contingência | 0,00 | 0,00 | 7.165.000,00 | 7.165.000,00 |
| 99 | 999 Reserva de Contingência | 0,00 | 0,00 | 7.165.000,00 | 7.165.000,00 |
| 99 | 999 0999 Reserva de Contingência | 0,00 | 0,00 | 4.565.000,00 | 4.565.000,00 |
| 99.999.0999.2436.0000 | Reserva do RPPS | 0,00 | 0,00 | 4.565.000,00 | 4.565.000,00 |
| 99 | 999 9999 Reserva de Contingência | 0,00 | 0,00 | 2.600.000,00 | 2.600.000,00 |
| 99.999.9999.2215.0000 | Reserva de Contingência | 0,00 | 0,00 | 2.600.000,00 | 2.600.000,00 |
| TOTAL | | 6.561.000,00 | 30.852.000,00 | 227.587.000,00 | 265.000.000,00 |



PREFEITURA DO MUNICÍPIO DE GRAVATÁ

R CLETO CAMPELO, 268 - CNPJ:11049830/0001-20

Orçamento Programa - Exercício de 2020

Anexo 08

Page 1

DESPESA POR FUNÇÃO, SUBFUNÇÃO E PROGRAMAS CONFORME O VÍNCULO COM OS RECURSOS

(Inc.II, § 2º, Art.2º)

| Código | Especificação | Ordinário | Vinculado | Adm. Indireta | Total |
|-------------|---|---------------|--------------|---------------|---------------|
| 01 | Legislativa | 8.400.000,00 | | | 8.400.000,00 |
| 01 031 | Ação Legislativa | 7.272.000,00 | | | 7.272.000,00 |
| 01 031 0101 | Gestão Administrativa do Poder Legislativo | 7.272.000,00 | | | 7.272.000,00 |
| 01 123 | Administração Financeira | 2.000,00 | | | 2.000,00 |
| 01 123 0101 | Gestão Administrativa do Poder Legislativo | 2.000,00 | | | 2.000,00 |
| 01 271 | Previdência Básica | 1.126.000,00 | | | 1.126.000,00 |
| 01 271 0101 | Gestão Administrativa do Poder Legislativo | 1.126.000,00 | | | 1.126.000,00 |
| 04 | Administração | 27.507.000,00 | 1.245.000,00 | | 28.752.000,00 |
| 04 122 | Administração Geral | 23.461.000,00 | 1.245.000,00 | | 24.706.000,00 |
| 04 122 0401 | Gestão do Gabinete do Prefeito | 5.972.000,00 | | | 5.972.000,00 |
| 04 122 0402 | Gestão da Procuradoria Geral do Município | 1.381.000,00 | | | 1.381.000,00 |
| 04 122 0403 | Gestão do Gabinete de Comunicação Social e Imprensa | 1.004.000,00 | | | 1.004.000,00 |
| 04 122 0405 | Gestão do Gabinete de Governo e Participação Social | 914.000,00 | | | 914.000,00 |
| 04 122 0406 | Gestão da Secretaria de Planejamento e Orçamento | 400.000,00 | | | 400.000,00 |
| 04 122 0408 | Gestão da Secretaria Municipal de Administração | 4.091.000,00 | | | 4.091.000,00 |
| 04 122 0409 | Gestão da Secretaria da Mulher | 627.000,00 | 290.000,00 | | 917.000,00 |
| 04 122 0410 | Gestão da Secretaria de Finanças | 9.072.000,00 | 220.000,00 | | 9.292.000,00 |
| 04 122 0901 | Previdência dos Servidores Municipais | | 735.000,00 | | 735.000,00 |
| 04 123 | Administração Financeira | 815.000,00 | | | 815.000,00 |
| 04 123 0410 | Gestão da Secretaria de Finanças | 400.000,00 | | | 400.000,00 |
| 04 123 0411 | Modernização do Sistema de Arrecadação | 415.000,00 | | | 415.000,00 |
| 04 124 | Controle Interno | 561.000,00 | | | 561.000,00 |
| 04 124 0404 | Gestão da Controladoria Geral do Município | 561.000,00 | | | 561.000,00 |
| 04 131 | Comunicação Social | 2.670.000,00 | | | 2.670.000,00 |
| 04 131 0403 | Gestão do Gabinete de Comunicação Social e Imprensa | 2.670.000,00 | | | 2.670.000,00 |
| 06 | Segurança Pública | 2.663.000,00 | | | 2.663.000,00 |
| 06 182 | Defesa Civil | 2.663.000,00 | | | 2.663.000,00 |
| 06 182 0601 | Gestão de Segurança Pública | 2.663.000,00 | | | 2.663.000,00 |
| 08 | Assistência Social | 5.617.000,00 | 3.700.000,00 | | 9.317.000,00 |
| 08 122 | Administração Geral | 2.653.000,00 | 20.000,00 | | 2.673.000,00 |
| 08 122 0802 | Gestão da Secretaria de Assistência Social e Juventude | 261.000,00 | | | 261.000,00 |
| 08 122 0803 | Assistência Social Geral | 77.000,00 | 20.000,00 | | 97.000,00 |
| 08 122 0804 | Gestão do Fundo Municipal de Assistência Social | 2.315.000,00 | | | 2.315.000,00 |
| 08 123 | Administração Financeira | 10.000,00 | 15.000,00 | | 25.000,00 |
| 08 123 0803 | Assistência Social Geral | 10.000,00 | 15.000,00 | | 25.000,00 |
| 08 241 | Assistência ao Idoso | 25.000,00 | 25.000,00 | | 50.000,00 |
| 08 241 0811 | Bloco da Proteção Social Básica | 25.000,00 | 25.000,00 | | 50.000,00 |
| 08 242 | Assistência ao Portador de Deficiência | 45.000,00 | 30.000,00 | | 75.000,00 |
| 08 242 0803 | Assistência Social Geral | 25.000,00 | | | 25.000,00 |
| 08 242 0815 | BPC na Escola | 20.000,00 | 30.000,00 | | 50.000,00 |
| 08 243 | Assistência à Criança e ao Adolescente | 1.515.000,00 | 1.519.000,00 | | 3.034.000,00 |
| 08 243 0801 | Assistência ao Menor | 1.154.000,00 | | | 1.154.000,00 |
| 08 243 0808 | Primeira Infância no SUAS / Criança Feliz | 33.000,00 | 549.000,00 | | 582.000,00 |
| 08 243 0810 | Ações Estratégicas do Programa de Erradicação do Trabalho Infantil - AEPETI | 48.000,00 | 200.000,00 | | 248.000,00 |
| 08 243 0811 | Bloco da Proteção Social Básica | 130.000,00 | 560.000,00 | | 690.000,00 |
| 08 243 0814 | Bloco da Gestão do Programa Bolsa Família e do Cadastro Único | 150.000,00 | 210.000,00 | | 360.000,00 |
| 08 244 | Assistência Comunitária | 1.354.000,00 | 2.076.000,00 | | 3.430.000,00 |



PREFEITURA DO MUNICÍPIO DE GRAVATÁ

R CLETO CAMPELO, 268 - CNPJ:11049830/0001-20

Orçamento Programa - Exercício de 2020

Anexo 08

Page 2

DESPESA POR FUNÇÃO, SUBFUNÇÃO E PROGRAMAS CONFORME O VÍNCULO COM OS RECURSOS

(Inc.II, § 2º, Art.2º)

| Código | Especificação | Ordinário | Vinculado | Adm. Indireta | Total |
|-------------|---|---------------|---------------|---------------|---------------|
| 08 244 0803 | Assistência Social Geral | 402.000,00 | 119.000,00 | | 521.000,00 |
| 08 244 0809 | Programa Nacional de Promoção do Acesso ao Trabalho - ACESSUAS TRABALHO | 25.000,00 | 105.000,00 | | 130.000,00 |
| 08 244 0811 | Bloco da Proteção Social Básica | 302.000,00 | 671.000,00 | | 973.000,00 |
| 08 244 0812 | Bloco da Média e Alta Complexidade - MAC | 492.000,00 | 501.000,00 | | 993.000,00 |
| 08 244 0813 | Bloco da Gestão do SUAS | 73.000,00 | 70.000,00 | | 143.000,00 |
| 08 244 0814 | Bloco da Gestão do Programa Bolsa Família e do Cadastro Único | 60.000,00 | 610.000,00 | | 670.000,00 |
| 08 306 | Alimentação e Nutrição | 15.000,00 | 15.000,00 | | 30.000,00 |
| 08 306 0807 | Segurança Alimentar e Nutricional - San e Cozinha Comunitária | 15.000,00 | 15.000,00 | | 30.000,00 |
| 09 | Previdência Social | 7.050.000,00 | 10.373.000,00 | | 17.423.000,00 |
| 09 122 | Administração Geral | | 6.000,00 | | 6.000,00 |
| 09 122 0901 | Previdência dos Servidores Municipais | | 6.000,00 | | 6.000,00 |
| 09 271 | Previdência Básica | 7.050.000,00 | 10.367.000,00 | | 17.417.000,00 |
| 09 271 0902 | Ações de Previdência aos Servidores do IPSEG | 7.050.000,00 | 9.603.000,00 | | 16.653.000,00 |
| 09 271 0903 | Gestão Previdenciária Social - RPPS | | 764.000,00 | | 764.000,00 |
| 10 | Saúde | 20.222.000,00 | 23.957.000,00 | | 44.179.000,00 |
| 10 122 | Administração Geral | 7.652.000,00 | | | 7.652.000,00 |
| 10 122 1001 | Gestão da Secretaria de Saúde | 130.000,00 | | | 130.000,00 |
| 10 122 1002 | Gestão do Fundo Municipal de Saúde | 7.522.000,00 | | | 7.522.000,00 |
| 10 301 | Atenção Básica | 1.831.000,00 | 11.901.000,00 | | 13.732.000,00 |
| 10 301 1002 | Gestão do Fundo Municipal de Saúde | 10.000,00 | 15.000,00 | | 25.000,00 |
| 10 301 1003 | Atenção Básica em Saúde | 1.521.000,00 | 11.886.000,00 | | 13.407.000,00 |
| 10 301 1007 | Mais Médicos para o Brasil | 300.000,00 | | | 300.000,00 |
| 10 302 | Assistência Hospitalar e Ambulatorial | 9.643.000,00 | 9.474.000,00 | | 19.117.000,00 |
| 10 302 1004 | Atenção de Média e Alta Complexidade de Saúde | 9.643.000,00 | 9.474.000,00 | | 19.117.000,00 |
| 10 303 | Suporte Profilático e Terapêutico | 331.000,00 | 1.171.000,00 | | 1.502.000,00 |
| 10 303 1005 | Assistência Farmacêutica Ambulatorial e Hospitalar | 331.000,00 | 1.171.000,00 | | 1.502.000,00 |
| 10 304 | Vigilância Sanitária | 170.000,00 | 225.000,00 | | 395.000,00 |
| 10 304 1006 | Vigilância Sanitária | 170.000,00 | 225.000,00 | | 395.000,00 |
| 10 305 | Vigilância Epidemiológica | 495.000,00 | 1.176.000,00 | | 1.671.000,00 |
| 10 305 1008 | Vigilância Epidemiológica e Ambiental | 495.000,00 | 1.176.000,00 | | 1.671.000,00 |
| 10 306 | Alimentação e Nutrição | 100.000,00 | 10.000,00 | | 110.000,00 |
| 10 306 1002 | Gestão do Fundo Municipal de Saúde | 100.000,00 | 10.000,00 | | 110.000,00 |
| 12 | Educação | | 72.277.000,00 | | 72.277.000,00 |
| 12 122 | Administração Geral | | 500.000,00 | | 500.000,00 |
| 12 122 1203 | Educação Básica de Qualidade | | 500.000,00 | | 500.000,00 |
| 12 306 | Alimentação e Nutrição | | 1.522.000,00 | | 1.522.000,00 |
| 12 306 1204 | Alimentação e Nutrição | | 1.522.000,00 | | 1.522.000,00 |
| 12 361 | Ensino Fundamental | | 65.830.000,00 | | 65.830.000,00 |
| 12 361 1201 | Gestão da Política de Educação | | 8.272.000,00 | | 8.272.000,00 |
| 12 361 1202 | Transporte Escolar de Qualidade | | 2.904.000,00 | | 2.904.000,00 |
| 12 361 1203 | Educação Básica de Qualidade | | 54.654.000,00 | | 54.654.000,00 |
| 12 365 | Educação Infantil | | 2.810.000,00 | | 2.810.000,00 |
| 12 365 1203 | Educação Básica de Qualidade | | 2.810.000,00 | | 2.810.000,00 |
| 12 366 | Educação de Jovens e Adultos | | 1.515.000,00 | | 1.515.000,00 |
| 12 366 1203 | Educação Básica de Qualidade | | 1.515.000,00 | | 1.515.000,00 |



PREFEITURA DO MUNICÍPIO DE GRAVATÁ

R CLETO CAMPELO, 268 - CNPJ:11049830/0001-20

Orçamento Programa - Exercício de 2020

Anexo 08

Page 3

DESPESA POR FUNÇÃO, SUBFUNÇÃO E PROGRAMAS CONFORME O VÍNCULO COM OS RECURSOS

(Inc. II, § 2º, Art. 2º)

| Código | Especificação | Ordinário | Vinculado | Adm. Indireta | Total |
|-------------|---|---------------|---------------|---------------|---------------|
| 12 367 | Educação Especial | | 100.000,00 | | 100.000,00 |
| 12 367 1206 | Educação Especial | | 100.000,00 | | 100.000,00 |
| 13 | Cultura | 11.393.000,00 | | | 11.393.000,00 |
| 13 122 | Administração Geral | 2.168.000,00 | | | 2.168.000,00 |
| 13 122 1301 | Gestão da Secretaria de Turismo, Cultura, Esporte e Lazer | 2.168.000,00 | | | 2.168.000,00 |
| 13 392 | Difusão Cultural | 9.225.000,00 | | | 9.225.000,00 |
| 13 392 1302 | Difusão Cultural | 9.225.000,00 | | | 9.225.000,00 |
| 15 | Urbanismo | 24.857.000,00 | 20.146.000,00 | | 45.003.000,00 |
| 15 451 | Infra-Estrutura Urbana | 12.392.000,00 | 18.646.000,00 | | 31.038.000,00 |
| 15 451 1501 | Planejamento Urbano | 12.092.000,00 | 18.646.000,00 | | 30.738.000,00 |
| 15 451 1502 | Gestão da Iluminação Pública | 300.000,00 | | | 300.000,00 |
| 15 452 | Serviços Urbanos | 12.465.000,00 | 1.500.000,00 | | 13.965.000,00 |
| 15 452 1502 | Gestão da Iluminação Pública | 4.120.000,00 | 1.500.000,00 | | 5.620.000,00 |
| 15 452 1503 | Gestão da Limpeza Pública | 8.345.000,00 | | | 8.345.000,00 |
| 18 | Gestão Ambiental | 707.000,00 | | | 707.000,00 |
| 18 542 | Controle Ambiental | 707.000,00 | | | 707.000,00 |
| 18 542 1801 | Controle a Poluição | 707.000,00 | | | 707.000,00 |
| 20 | Agricultura | 6.017.000,00 | 120.000,00 | | 6.137.000,00 |
| 20 122 | Administração Geral | 4.549.000,00 | | | 4.549.000,00 |
| 20 122 2001 | Gestão da Secretaria de Meio Ambiente e Desenvolvimento Rural | 4.549.000,00 | | | 4.549.000,00 |
| 20 451 | Infra-Estrutura Urbana | 400.000,00 | | | 400.000,00 |
| 20 451 2005 | Água Segura e Acesso a área Rural | 400.000,00 | | | 400.000,00 |
| 20 544 | Recursos Hídricos | 350.000,00 | 20.000,00 | | 370.000,00 |
| 20 544 2005 | Água Segura e Acesso a área Rural | 350.000,00 | 20.000,00 | | 370.000,00 |
| 20 605 | Abastecimento | 50.000,00 | | | 50.000,00 |
| 20 605 2002 | Abastecimento de Qualidade | 50.000,00 | | | 50.000,00 |
| 20 606 | Extensão Rural | 618.000,00 | 100.000,00 | | 718.000,00 |
| 20 606 2002 | Abastecimento de Qualidade | 438.000,00 | 100.000,00 | | 538.000,00 |
| 20 606 2005 | Água Segura e Acesso a área Rural | 180.000,00 | | | 180.000,00 |
| 20 607 | Irrigação | 50.000,00 | | | 50.000,00 |
| 20 607 2003 | Agricultura Irrigada | 50.000,00 | | | 50.000,00 |
| 23 | Comércio e Serviços | 3.177.000,00 | 1.575.000,00 | | 4.752.000,00 |
| 23 691 | Promoção Comercial | 2.776.000,00 | | | 2.776.000,00 |
| 23 691 2301 | Gestão da Secretaria de Desenvolvimento Econômico | 1.789.000,00 | | | 1.789.000,00 |
| 23 691 2302 | Comercialização | 987.000,00 | | | 987.000,00 |
| 23 695 | Turismo | 401.000,00 | 1.575.000,00 | | 1.976.000,00 |
| 23 695 1302 | Difusão Cultural | 298.000,00 | 1.575.000,00 | | 1.873.000,00 |
| 23 695 2303 | Promoção do Comércio e do Turismo | 103.000,00 | | | 103.000,00 |
| 27 | Desporto e Lazer | 49.000,00 | 180.000,00 | | 229.000,00 |
| 27 812 | Desporto Comunitário | 49.000,00 | 180.000,00 | | 229.000,00 |
| 27 812 2701 | Apoio ao Desporto e Lazer | 49.000,00 | 180.000,00 | | 229.000,00 |
| 28 | Encargos Especiais | 6.446.000,00 | 157.000,00 | | 6.603.000,00 |

**PREFEITURA DO MUNICÍPIO DE GRAVATÁ**

R CLETO CAMPELO, 268 - CNPJ:11049830/0001-20

Orçamento Programa - Exercício de 2020

Anexo 08

Page 4

**DESPESA POR FUNÇÃO, SUBFUNÇÃO E PROGRAMAS
CONFORME O VÍNCULO COM OS RECURSOS**

(Inc. II, § 2º, Art. 2º)

| Código | Especificação | Ordinário | Vinculado | Adm. Indireta | Total |
|-------------|---------------------------------------|----------------|----------------|---------------|----------------|
| 28 843 | Serviço da Dívida Interna | 5.983.000,00 | | | 5.983.000,00 |
| 28 843 0000 | Encargos Especiais | 5.983.000,00 | | | 5.983.000,00 |
| 28 846 | Outros Encargos Especiais | 463.000,00 | 157.000,00 | | 620.000,00 |
| 28 846 0000 | Encargos Especiais | 463.000,00 | 110.000,00 | | 573.000,00 |
| 28 846 0901 | Previdência dos Servidores Municipais | | 47.000,00 | | 47.000,00 |
| 99 | Reserva de Contingência | 2.600.000,00 | 4.565.000,00 | | 7.165.000,00 |
| 99 999 | Reserva de Contingência | 2.600.000,00 | 4.565.000,00 | | 7.165.000,00 |
| 99 999 0999 | Reserva de Contingência | | 4.565.000,00 | | 4.565.000,00 |
| 99 999 9999 | Reserva de Contingência | 2.600.000,00 | | | 2.600.000,00 |
| TOTAL | | 126.705.000,00 | 138.295.000,00 | 0,00 | 265.000.000,00 |

**PREFEITURA DO MUNICÍPIO DE GRAVATÁ**

R CLETO CAMPELO, 268 - CNPJ:11049830/0001-20

Orçamento Programa - Exercício de 2020

Anexo 09

Page 1

DEMONSTRATIVO DAS DESPESAS POR ORGÃO E FUNÇÕES DE GOVERNO

(Inc.II, § 2º, Art.2º)

| | | | |
|--------|-------|---|---------------|
| ORGÃO | 01 01 | PODER LEGISLATIVO | Valor |
| Função | 01 | Legislativa | 7.638.000,00 |
| ORGÃO | 01 02 | FUNDO ESPECIAL DA CÂMARA - FECAM | Valor |
| Função | 01 | Legislativa | 762.000,00 |
| ORGÃO | 02 01 | GABINETE DO PREFEITO | Valor |
| Função | 04 | Administração | 5.972.000,00 |
| ORGÃO | 02 02 | PROCURADORIA GERAL DO MUNICÍPIO | Valor |
| Função | 04 | Administração | 1.381.000,00 |
| ORGÃO | 02 03 | GABINETE DE GOVERNO E PARTICIPAÇÃO SOCIAL | Valor |
| Função | 04 | Administração | 914.000,00 |
| ORGÃO | 02 04 | GABINETE DE COMUNICAÇÃO SOCIAL E IMPRESA | Valor |
| Função | 04 | Administração | 3.674.000,00 |
| ORGÃO | 02 05 | CONTROLADORIA GERAL DO MUNICÍPIO | Valor |
| Função | 04 | Administração | 561.000,00 |
| ORGÃO | 02 06 | SECRETARIA ADMINISTRAÇÃO | Valor |
| Função | 04 | Administração | 4.091.000,00 |
| ORGÃO | 02 07 | SECRETARIA DE FINANÇAS | Valor |
| Função | 04 | Administração | 10.107.000,00 |
| Função | 28 | Encargos Especiais | 6.503.000,00 |
| Função | 99 | Reserva de Contingência | 2.600.000,00 |
| ORGÃO | 02 08 | SECRETARIA DE PLANEJAMENTO E ORÇAMENTO | Valor |
| Função | 04 | Administração | 400.000,00 |
| ORGÃO | 02 09 | SECRETARIA DA MULHER | Valor |
| Função | 04 | Administração | 917.000,00 |
| ORGÃO | 02 10 | SECRETARIA DE MEIO AMBIENTE E DESENVOLVIMENTO RURAL | Valor |
| Função | 18 | Gestão Ambiental | 400.000,00 |
| Função | 20 | Agricultura | 6.137.000,00 |

**PREFEITURA DO MUNICÍPIO DE GRAVATÁ**

R CLETO CAMPELO, 268 - CNPJ:11049830/0001-20

Orçamento Programa - Exercício de 2020

Anexo 09

Page 2

DEMONSTRATIVO DAS DESPESAS POR ORGÃO E FUNÇÕES DE GOVERNO

(Inc.II, § 2º, Art.2º)

| | | | |
|--------|-------|--|---------------|
| ORGÃO | 02 11 | SECRETARIA DE EDUCAÇÃO | Valor |
| Função | 12 | Educação | 72.277.000,00 |
| ORGÃO | 02 12 | SECRETARIA DE INFRAESTRURA, MOBILIDADE E CONTROLE URBANO | Valor |
| Função | 15 | Urbanismo | 45.003.000,00 |
| ORGÃO | 02 13 | SECRETARIA DE SEGURANÇA E DEFESA CIVIL DO MUNICÍPIO | Valor |
| Função | 06 | Segurança Pública | 2.663.000,00 |
| ORGÃO | 02 14 | SECRETARIA DE TURISMO, CULTURA, ESPORTE E LAZER | Valor |
| Função | 13 | Cultura | 11.393.000,00 |
| Função | 23 | Comércio e Serviços | 1.976.000,00 |
| Função | 27 | Desporto e Lazer | 229.000,00 |
| ORGÃO | 02 15 | SECRETARIA DE DESENVOLVIMENTO ECONÔMICO | Valor |
| Função | 23 | Comércio e Serviços | 2.776.000,00 |
| ORGÃO | 02 16 | SECRETARIA DE ASSISTÊNCIA SOCIAL E JUVENTUDE | Valor |
| Função | 08 | Assistência Social | 261.000,00 |
| ORGÃO | 02 17 | SECRETARIA DE SAÚDE | Valor |
| Função | 10 | Saúde | 130.000,00 |
| ORGÃO | 02 18 | FUNDO MUNICIPAL DE SAÚDE | Valor |
| Função | 10 | Saúde | 44.049.000,00 |
| Função | 28 | Encargos Especiais | 49.000,00 |
| ORGÃO | 02 19 | FUNDO MUNICIPAL DE ASSISTÊNCIA SOCIAL | Valor |
| Função | 08 | Assistência Social | 7.902.000,00 |
| ORGÃO | 02 20 | PODER EXECUTIVO | Valor |
| Função | 04 | Administração | 735.000,00 |
| Função | 09 | Previdência Social | 17.423.000,00 |
| Função | 28 | Encargos Especiais | 47.000,00 |
| Função | 99 | Reserva de Contingência | 4.565.000,00 |
| ORGÃO | 02 21 | FUNDECA | Valor |
| Função | 08 | Assistência Social | 1.154.000,00 |
| Função | 28 | Encargos Especiais | 4.000,00 |

**PREFEITURA DO MUNICÍPIO DE GRAVATÁ**

R CLETO CAMPELO, 268 - CNPJ:11049830/0001-20

Orçamento Programa - Exercício de 2020

Anexo 09

Page 3

DEMONSTRATIVO DAS DESPESAS POR ORGÃO E FUNÇÕES DE GOVERNO

(Inc.II, § 2º, Art.2º)

| ORGÃO | 02 25 | AGÊNCIA MUNICIPAL DE MEIO AMBIENTE | Valor |
|-------------|-------|------------------------------------|----------------|
| Função | 18 | Gestão Ambiental | 307.000,00 |
| TOTAL GERAL | | | 265.000.000,00 |

RESUMO DO TOTAL ORÇADO POR ORGÃO

| | | |
|-------|--|----------------|
| 01 01 | PODER LEGISLATIVO | 7.638.000,00 |
| 01 02 | FUNDO ESPECIAL DA CÂMARA - FECAM | 762.000,00 |
| 02 01 | GABINETE DO PREFEITO | 5.972.000,00 |
| 02 02 | PROCURADORIA GERAL DO MUNICÍPIO | 1.381.000,00 |
| 02 03 | GABINETE DE GOVERNO E PARTICIPAÇÃO SOCIAL | 914.000,00 |
| 02 04 | GABINETE DE COMUNICAÇÃO SOCIAL E IMPRESA | 3.674.000,00 |
| 02 05 | CONTROLADORIA GERAL DO MUNICÍPIO | 561.000,00 |
| 02 06 | SECRETARIA ADMINISTRAÇÃO | 4.091.000,00 |
| 02 07 | SECRETARIA DE FINANÇAS | 19.210.000,00 |
| 02 08 | SECRETARIA DE PLANEJAMENTO E ORÇAMENTO | 400.000,00 |
| 02 09 | SECRETARIA DA MULHER | 917.000,00 |
| 02 10 | SECRETARIA DE MEIO AMBIENTE E DESENVOLVIMENTO RURAL | 137.000,00 |
| 02 11 | SECRETARIA DE EDUCAÇÃO | 72.277.000,00 |
| 02 12 | SECRETARIA DE INFRAESTRURA, MOBILIDADE E CONTROLE URBANO | 15.000,00 |
| 02 13 | SECRETARIA DE SEGURANÇA E DEFESA CIVIL DO MUNICÍPIO | 2.663.000,00 |
| 02 14 | SECRETARIA DE TURISMO, CULTURA, ESPORTE E LAZER | 13.598.000,00 |
| 02 15 | SECRETARIA DE DESENVOLVIMENTO ECONÔMICO | 2.776.000,00 |
| 02 16 | SECRETARIA DE ASSISTÊNCIA SOCIAL E JUVENTUDE | 261.000,00 |
| 02 17 | SECRETARIA DE SAÚDE | 130.000,00 |
| 02 18 | FUNDO MUNICIPAL DE SAÚDE | 44.098.000,00 |
| 02 19 | FUNDO MUNICIPAL DE ASSISTÊNCIA SOCIAL | 7.902.000,00 |
| 02 20 | PODER EXECUTIVO | 22.770.000,00 |
| 02 21 | FUNDECA | 1.158.000,00 |
| 02 25 | AGÊNCIA MUNICIPAL DE MEIO AMBIENTE | 307.000,00 |
| TOTAL | | 265.000.000,00 |

RESUMO DO TOTAL ORÇADO POR FUNÇÃO

| | | |
|----|--------------------|---------------|
| 01 | Legislativa | 8.400.000,00 |
| 04 | Administração | 28.752.000,00 |
| 06 | Segurança Pública | 2.663.000,00 |
| 08 | Assistência Social | 9.317.000,00 |
| 09 | Previdência Social | 17.423.000,00 |
| 10 | Saúde | 44.179.000,00 |
| 12 | Educação | 72.277.000,00 |
| 13 | Cultura | 11.393.000,00 |
| 15 | Urbanismo | 45.003.000,00 |
| 18 | Gestão Ambiental | 707.000,00 |



PREFEITURA DO MUNICÍPIO DE GRAVATÁ

R CLETO CAMPELO, 268 - CNPJ:11049830/0001-20

Orçamento Programa - Exercício de 2020

Anexo 09

Page 4

DEMONSTRATIVO DAS DESPESAS POR ORGÃO E FUNÇÕES DE GOVERNO

(Inc.II, § 2º, Art.2º)

| | | |
|-------|-------------------------|----------------|
| 20 | Agricultura | 6.137.000,00 |
| 23 | Comércio e Serviços | 4.752.000,00 |
| 27 | Desporto e Lazer | 229.000,00 |
| 28 | Encargos Especiais | 6.603.000,00 |
| 99 | Reserva de Contingência | 7.165.000,00 |
| TOTAL | | 265.000.000,00 |



PREFEITURA DO MUNICÍPIO DE GRAVATÁ

R CLETO CAMPELO, 268 - CNPJ:11049830/0001-20

Orçamento Programa - Exercício de 2020

Page 1

QUADRO AUXILIAR DE DETALHAMENTO DA DESPESA

PODER 01 PODER LEGISLATIVO
ORGÃO 01 PODER LEGISLATIVO
UNIDADE 00 CORPO DELIBERATIVO E SECRETARIA

| Aplicacao Programada | Proj/Ativ | Finalidade | Categoria | Detalhada | TotalGrupo | Total Categ. | Total Func. |
|---|--|-------------|--------------|--------------|--------------|--------------|--------------|
| | | F.R. - C.A. | | | | | |
| Construção, Reforma e/ou Ampliação do Prédio da Câmara | 01.031.0101.1001.0000 | | | | | | 100.000,00 |
| 4 | DESPESAS DE CAPIT | | | | | 100.000,00 | |
| 4 | INVESTIMENTOS | | | | 100.000,00 | | |
| | OBRAS E INSTALAÇÕES | | 4.4.90.51.00 | 100.000,00 | | | |
| Adquisição de Veículos, Móveis e Utensílios Diversos à Câmara Municipal | 01.031.0101.1002.0000 | | | | | | 100.000,00 |
| 4 | DESPESAS DE CAPIT | | | | | 100.000,00 | |
| 4 | INVESTIMENTOS | | | | 100.000,00 | | |
| | EQUIPAMENTOS E MATERIAL PERMANENTE | | 4.4.90.52.00 | 100.000,00 | | | |
| Manutenção das Atividades Legislativas | 01.031.0101.2001.0000 | | | | | | 1.781.000,00 |
| 3 | DESPESAS CORREN | | | | | 1.781.000,00 | |
| 1 | PESSOAL E ENCARGOS SOCIAIS | | | | 1.536.000,00 | | |
| | VENCIMENTOS E VANTAGENS FIXAS - PESSOAL CIVIL | | 3.1.90.11.00 | 1.536.000,00 | | | |
| 3 | OUTRAS DESPESAS CORRENTES | | | | 245.000,00 | | |
| | DIÁRIAS - CIVIL | | 3.3.90.14.00 | 245.000,00 | | | |
| Verba Indenizatória do Presidente da Câmara e Ajuda de Custo | 01.031.0101.2002.0000 | | | | | | 128.000,00 |
| 3 | DESPESAS CORREN | | | | | 128.000,00 | |
| 3 | OUTRAS DESPESAS CORRENTES | | | | 128.000,00 | | |
| | INDENIZAÇÕES E RESTITUIÇÕES | | 3.3.90.93.00 | 128.000,00 | | | |
| Gestão Administrativa da Câmara | 01.031.0101.2003.0000 | | | | | | 4.366.000,00 |
| 3 | DESPESAS CORREN | | | | | 4.366.000,00 | |
| 1 | PESSOAL E ENCARGOS SOCIAIS | | | | 3.211.000,00 | | |
| | VENCIMENTOS E VANTAGENS FIXAS - PESSOAL CIVIL | | 3.1.90.11.00 | 3.201.000,00 | | | |
| | OUTRAS DESPESAS VARIÁVEIS - PESSOAL CIVIL | | 3.1.90.16.00 | 5.000,00 | | | |
| | DESPESAS DE EXERCÍCIOS ANTERIORES | | 3.1.90.92.00 | 5.000,00 | | | |
| 3 | OUTRAS DESPESAS CORRENTES | | | | 1.155.000,00 | | |
| | DIÁRIAS - CIVIL | | 3.3.90.14.00 | 96.000,00 | | | |
| | MATERIAL DE CONSUMO | | 3.3.90.30.00 | 214.000,00 | | | |
| | PASSAGENS E DESPESAS COM LOCOMOÇÃO | | 3.3.90.33.00 | 12.000,00 | | | |
| | SERVIÇOS DE CONSULTORIA | | 3.3.90.35.00 | 245.000,00 | | | |
| | OUTROS SERVIÇOS DE TERCEIROS - PESSOA FÍSICA | | 3.3.90.36.00 | 64.000,00 | | | |
| | OUTROS SERVIÇOS DE TERCEIROS - PESSOA JURÍDICA | | 3.3.90.39.00 | 480.000,00 | | | |
| | OBRIGAÇÕES TRIBUTÁRIAS E CONTRIBUTIVAS | | 3.3.90.47.00 | 20.000,00 | | | |
| | DESPESAS DE EXERCÍCIOS ANTERIORES | | 3.3.90.92.00 | 12.000,00 | | | |
| | INDENIZAÇÕES E RESTITUIÇÕES | | 3.3.90.93.00 | 12.000,00 | | | |
| Treinamento e Capacitação dos Servidores | 01.031.0101.2004.0000 | | | | | | 15.000,00 |
| 3 | DESPESAS CORREN | | | | | 15.000,00 | |
| 3 | OUTRAS DESPESAS CORRENTES | | | | 15.000,00 | | |
| | MATERIAL DE CONSUMO | | 3.3.90.30.00 | 5.000,00 | | | |
| | OUTROS SERVIÇOS DE TERCEIROS - PESSOA FÍSICA | | 3.3.90.36.00 | 5.000,00 | | | |
| | OUTROS SERVIÇOS DE TERCEIROS - PESSOA JURÍDICA | | 3.3.90.39.00 | 5.000,00 | | | |
| Divulgação Institucional do Poder Legislativo | 01.031.0101.2005.0000 | | | | | | 5.000,00 |
| 3 | DESPESAS CORREN | | | | | 5.000,00 | |
| 3 | OUTRAS DESPESAS CORRENTES | | | | 5.000,00 | | |
| | OUTROS SERVIÇOS DE TERCEIROS - PESSOA JURÍDICA | | 3.3.90.39.00 | 5.000,00 | | | |
| Recepções, Hospedagens e Homenagens | 01.031.0101.2006.0000 | | | | | | 9.000,00 |
| 3 | DESPESAS CORREN | | | | | 9.000,00 | |



PREFEITURA DO MUNICÍPIO DE GRAVATÁ
R CLETO CAMPELO, 268 - CNPJ:11049830/0001-20

Orçamento Programa - Exercício de 2020

Page 2

QUADRO AUXILIAR DE DETALHAMENTO DA DESPESA

PODER 01 PODER LEGISLATIVO
ORGÃO 01 PODER LEGISLATIVO
UNIDADE 00 CORPO DELIBERATIVO E SECRETARIA

| Aplicacao Programada | Proj/Ativ | Finalidade F.R. - C.A. | Categoria | Detalhada | TotalGrupo | Total Categ. | Total Func. |
|--|-----------------------|---------------------------|--------------|--------------|--------------|--------------|---------------------|
| Recepções | 01.031.0101.2006.0000 | | | | | 9.000,00 | 9.000,00 |
| 3 Hospedagens e Homenagens | | | | | | | |
| 3 DESPESAS CORREN | | | | | 9.000,00 | | |
| 3 OUTRAS DESPESAS CORRENTES | | | 3.3.90.30.00 | 5.000,00 | | | |
| MATERIAL DE CONSUMO | | | 3.3.90.36.00 | 2.000,00 | | | |
| OUTROS SERVIÇOS DE TERCEIROS - PESSOA FÍSICA | | | 3.3.90.39.00 | 2.000,00 | | | |
| OUTROS SERVIÇOS DE TERCEIROS - PESSOA JURÍDICA | | | | | | | |
| Sentenças Judiciais e Precatórios | 01.031.0101.2007.0000 | | | | | 6.000,00 | 6.000,00 |
| 3 DESPESAS CORREN | | | | | 2.000,00 | | |
| 1 PESSOAL E ENCARGOS SOCIAIS | | | 3.1.90.91.00 | 2.000,00 | | | |
| SENTENÇAS JUDICIAIS | | | | | | 4.000,00 | |
| 3 OUTRAS DESPESAS CORRENTES | | | 3.3.90.39.00 | 4.000,00 | | | |
| OUTROS SERVIÇOS DE TERCEIROS - PESSOA JURÍDICA | | | | | | | |
| Amortização da Dívida Contratada | 01.123.0101.1003.0000 | | | | | 2.000,00 | 2.000,00 |
| 4 DESPESAS DE CAPIT | | | | | 2.000,00 | | |
| 6 AMORTIZAÇÃO DA DÍVIDA | | | 4.6.90.72.00 | 2.000,00 | | | |
| PRINCIPAL DA DÍVIDA MOBILIÁRIA RESGATADO | | | | | | | |
| Pagamento de Obrigações Patronais - INSS | 01.271.0101.2008.0000 | | | | | 1.060.000,00 | 1.060.000,00 |
| 3 DESPESAS CORREN | | | | | 1.060.000,00 | | |
| 1 PESSOAL E ENCARGOS SOCIAIS | | | 3.1.90.13.00 | 1.060.000,00 | | | |
| OBRIGAÇÕES PATRONAIS | | | | | | | |
| Pagamento dos Inativos | 01.271.0101.2009.0000 | | | | | 50.000,00 | 50.000,00 |
| 3 DESPESAS CORREN | | | | | 50.000,00 | | |
| 1 PESSOAL E ENCARGOS SOCIAIS | | | 3.1.90.01.00 | 50.000,00 | | | |
| Aposentadorias, Reserva Remunerada e Reformas | | | | | | | |
| Pagamento das Obrigações Patronais - RPPS | 01.271.0101.2010.0000 | | | | | 16.000,00 | 16.000,00 |
| 3 DESPESAS CORREN | | | | | 16.000,00 | | |
| 1 PESSOAL E ENCARGOS SOCIAIS | | | 3.1.91.13.00 | 16.000,00 | | | |
| OBRIGAÇÕES PATRONAIS - INTRA-ORÇAMENTÁRIO | | | | | | | |
| TOTAL | | | | | | | 7.638.000,00 |



PREFEITURA DO MUNICÍPIO DE GRAVATÁ
R CLETO CAMPELO, 268 - CNPJ:11049830/0001-20

Orçamento Programa - Exercício de 2020

Page 3

QUADRO AUXILIAR DE DETALHAMENTO DA DESPESA

PODER 01 PODER LEGISLATIVO
ORGÃO 02 FUNDO ESPECIAL DA CÂMARA - FECAM
UNIDADE 00 FUNDO ESPECIAL DA CÂMARA - FECAM

| Aplicação Programada | Proj/Ativ | Finalidade F.R. - C.A. | Categoria | Detalhada | Total Grupo | Total Categ. | Total Func. |
|---|-----------------------|---------------------------|--------------|------------|-------------|--------------|-------------------|
| Construção Reforma e/ou Ampliação do Prédio da Câmara | 01.031.0101.1101.0000 | | | | | | 502.000,00 |
| 3 DESPESAS CORREN | | | | | 21.000,00 | 21.000,00 | |
| 3 OUTRAS DESPESAS CORRENTES | | | 3.3.90.39.00 | 21.000,00 | | | |
| OUTROS SERVIÇOS DE TERCEIROS - PESSOA JURÍDICA | | | | | | 481.000,00 | |
| 4 DESPESAS DE CAPIT | | | | | 481.000,00 | | |
| 4 INVESTIMENTOS | | | 4.4.90.51.00 | 267.000,00 | | | |
| OBRAS E INSTALAÇÕES | | | 4.4.90.52.00 | 214.000,00 | | | |
| EQUIPAMENTOS E MATERIAL PERMANENTE | | | | | | | |
| Aquisição de Veículos | 01.031.0101.1102.0000 | | | | | | 58.000,00 |
| 4 DESPESAS DE CAPIT | | | | | 58.000,00 | | |
| 4 INVESTIMENTOS | | | 4.4.90.52.00 | 58.000,00 | | | |
| EQUIPAMENTOS E MATERIAL PERMANENTE | | | | | | | |
| Manutenção das Atividades do FECAM | 01.031.0101.2201.0000 | | | | | | 202.000,00 |
| 3 DESPESAS CORREN | | | | | 202.000,00 | | |
| 3 OUTRAS DESPESAS CORRENTES | | | 3.3.90.30.00 | 38.000,00 | | | |
| MATERIAL DE CONSUMO | | | 3.3.90.36.00 | 36.000,00 | | | |
| OUTROS SERVIÇOS DE TERCEIROS - PESSOA FÍSICA | | | 3.3.90.39.00 | 128.000,00 | | | |
| OUTROS SERVIÇOS DE TERCEIROS - PESSOA JURÍDICA | | | | | | | |
| TOTAL | | | | | | | 762.000,00 |



PREFEITURA DO MUNICÍPIO DE GRAVATÁ
R CLETO CAMPELO, 268 - CNPJ:11049830/0001-20

Orçamento Programa - Exercício de 2020

QUADRO AUXILIAR DE DETALHAMENTO DA DESPESA

PODER 02 PODER EXECUTIVO
ORGÃO 01 GABINETE DO PREFEITO
UNIDADE 00 GABINETE DO PREFEITO

| Aplicação Programada | Proj/Ativ | Finalidade F.R. - C.A. | Categoria | Detalhada | Total Grupo | Total Categ. | Total Func. |
|---|--|---------------------------|--------------|--------------|--------------|--------------|--------------|
| Gestão Técnica e Administrativa do Gabinete do Prefeito | 04.122.0401.2202.0000 | | | | | 5.877.000,00 | 5.907.000,00 |
| 3 | DESPESAS CORREN | | | | 5.303.000,00 | | |
| 1 | PESSOAL E ENCARGOS SOCIAIS | | | | | | |
| | CONTRATAÇÃO POR TEMPO DETERMINADO | | 3.1.90.04.00 | 10.000,00 | | | |
| | VENCIMENTOS E VANTAGENS FIXAS - PESSOAL CIVIL | | 3.1.90.11.00 | 4.500.000,00 | | | |
| | OBRIGAÇÕES PATRONAIS | | 3.1.90.13.00 | 190.000,00 | | | |
| | DESPESAS DE EXERCÍCIOS ANTERIORES | | 3.1.90.92.00 | 20.000,00 | | | |
| | INDENIZAÇÕES E RESTITUIÇÕES TRABALHISTAS | | 3.1.90.94.00 | 78.000,00 | | | |
| | RESSARCIMENTO DE DESPESAS DE PESSOAL REQUISITADO | | 3.1.90.96.00 | 5.000,00 | | | |
| | OBRIGAÇÕES PATRONAIS - INTRA-ORÇAMENTÁRIO | | 3.1.91.13.00 | 500.000,00 | | | |
| | | | | | 574.000,00 | | |
| 3 | OUTRAS DESPESAS CORRENTES | | | | | | |
| | DIÁRIAS - CIVIL | | 3.3.90.14.00 | 42.000,00 | | | |
| | MATERIAL DE CONSUMO | | 3.3.90.30.00 | 100.000,00 | | | |
| | PASSAGENS E DESPESAS COM LOCOMOÇÃO | | 3.3.90.33.00 | 70.000,00 | | | |
| | OUTROS SERVIÇOS DE TERCEIROS - PESSOA FÍSICA | | 3.3.90.36.00 | 10.000,00 | | | |
| | OUTROS SERVIÇOS DE TERCEIROS - PESSOA JURÍDICA | | 3.3.90.39.00 | 350.000,00 | | | |
| | DESPESAS DE EXERCÍCIOS ANTERIORES | | 3.3.90.92.00 | 2.000,00 | | | |
| | | | | | | 30.000,00 | |
| 4 | DESPESAS DE CAPIT | | | | | 30.000,00 | |
| 4 | INVESTIMENTOS | | | | | | |
| | EQUIPAMENTOS E MATERIAL PERMANENTE | | 4.4.90.52.00 | 30.000,00 | | | |
| Capacitação e Treinamento de Pessoal | 04.122.0401.2516.0000 | | | | | 65.000,00 | 65.000,00 |
| 3 | DESPESAS CORREN | | | | 65.000,00 | | |
| 3 | OUTRAS DESPESAS CORRENTES | | | | | | |
| | MATERIAL DE CONSUMO | | 3.3.90.30.00 | 5.000,00 | | | |
| | OUTROS SERVIÇOS DE TERCEIROS - PESSOA FÍSICA | | 3.3.90.36.00 | 10.000,00 | | | |
| | OUTROS SERVIÇOS DE TERCEIROS - PESSOA JURÍDICA | | 3.3.90.39.00 | 50.000,00 | | | |
| | | | | | | | 5.972.000,00 |

TAL



PREFEITURA DO MUNICÍPIO DE GRAVATÁ
R CLETO CAMPELO, 268 - CNPJ:11049830/0001-20

Orçamento Programa - Exercício de 2020

QUADRO AUXILIAR DE DETALHAMENTO DA DESPESA

PODER 02 PODER EXECUTIVO
ORGÃO 02 PROCURADORIA GERAL DO MUNICÍPIO
UNIDADE 00 PROCURADORIA GERAL DO MUNICÍPIO

| Aplicacao Programada | Proj/Ativ | Finalidade F.R. - C.A. | Categoria | Detalhada | TotalGrupo | Total Categ. | Total Func. |
|--|-----------------------|--|--------------|------------|--------------|--------------|---------------------|
| Gestão Técnica e Administrativa da Procuradoria Geral do Município | 04.122.0402.2206.0000 | | | | | 1.331.000,00 | 1.351.000,00 |
| 3 | 1 | DESPESAS CORREN PESSOAL E ENCARGOS SOCIAIS | | | 1.076.000,00 | | |
| | | CONTRATAÇÃO POR TEMPO DETERMINADO | 3.1.90.04.00 | 10.000,00 | | | |
| | | VENCIMENTOS E VANTAGENS FIXAS - PESSOAL CIVIL | 3.1.90.11.00 | 812.000,00 | | | |
| | | OBRIGAÇÕES PATRONAIS | 3.1.90.13.00 | 131.000,00 | | | |
| | | DESPESAS DE EXERCÍCIOS ANTERIORES | 3.1.90.92.00 | 20.000,00 | | | |
| | | INDENIZAÇÕES E RESTITUIÇÕES TRABALHISTAS | 3.1.90.94.00 | 58.000,00 | | | |
| | | RESSARCIMENTO DE DESPESAS DE PESSOAL REQUISITADO | 3.1.90.96.00 | 5.000,00 | | | |
| | | OBRIGAÇÕES PATRONAIS - INTRA-ORÇAMENTÁRIO | 3.1.91.13.00 | 40.000,00 | | | |
| | | | | | 255.000,00 | | |
| 3 | 3 | OUTRAS DESPESAS CORRENTES | | | | | |
| | | DIÁRIAS - CIVIL | 3.3.90.14.00 | 5.000,00 | | | |
| | | MATERIAL DE CONSUMO | 3.3.90.30.00 | 20.000,00 | | | |
| | | PASSAGENS E DESPESAS COM LOCOMOÇÃO | 3.3.90.33.00 | 20.000,00 | | | |
| | | SERVIÇOS DE CONSULTORIA | 3.3.90.35.00 | 30.000,00 | | | |
| | | OUTROS SERVIÇOS DE TERCEIROS - PESSOA FÍSICA | 3.3.90.36.00 | 30.000,00 | | | |
| | | OUTROS SERVIÇOS DE TERCEIROS - PESSOA JURÍDICA | 3.3.90.39.00 | 150.000,00 | | | |
| 4 | 4 | DESPESAS DE CAPIT INVESTIMENTOS | | | 20.000,00 | | 20.000,00 |
| | | EQUIPAMENTOS E MATERIAL PERMANENTE | 4.4.90.52.00 | 20.000,00 | | | |
| Capacitação e Treinamento de Pessoal | 04.122.0402.2517.0000 | | | | | 30.000,00 | 30.000,00 |
| 3 | 3 | DESPESAS CORREN | | | 30.000,00 | | |
| | | OUTRAS DESPESAS CORRENTES | | | | | |
| | | MATERIAL DE CONSUMO | 3.3.90.30.00 | 5.000,00 | | | |
| | | OUTROS SERVIÇOS DE TERCEIROS - PESSOA FÍSICA | 3.3.90.36.00 | 10.000,00 | | | |
| | | OUTROS SERVIÇOS DE TERCEIROS - PESSOA JURÍDICA | 3.3.90.39.00 | 15.000,00 | | | |
| TOTAL | | | | | | | 1.381.000,00 |



PREFEITURA DO MUNICÍPIO DE GRAVATÁ
R CLETO CAMPELO, 268 - CNPJ:11049830/0001-20

Orçamento Programa - Exercício de 2020

QUADRO AUXILIAR DE DETALHAMENTO DA DESPESA

PODER 02 PODER EXECUTIVO
ORGÃO 03 GABINETE DE GOVERNO E PARTICIPAÇÃO SOCIAL
UNIDADE 00 GABINETE DE GOVERNO E PARTICIPAÇÃO SOCIAL

| Aplicacao Programada | Proj/Ativ | Finalidade F.R. - C.A. | Categoria | Detalhada | TotalGrupo | Total Categ. | Total Func. |
|--|-----------------------|---------------------------|--------------|------------|------------|--------------|-------------------|
| Manutenção dos Conselhos Municipais | 04.122.0405.2210.0000 | | | | | 70.000,00 | 70.000,00 |
| 3 DESPESAS CORREN | | | | | 70.000,00 | | |
| 3 OUTRAS DESPESAS CORRENTES | | | 3.3.50.41.00 | 10.000,00 | | | |
| CONTRIBUIÇÕES | | | 3.3.90.14.00 | 10.000,00 | | | |
| DIÁRIAS - CIVIL | | | 3.3.90.30.00 | 20.000,00 | | | |
| MATERIAL DE CONSUMO | | | 3.3.90.36.00 | 20.000,00 | | | |
| OUTROS SERVIÇOS DE TERCEIROS - PESSOA FÍSICA | | | 3.3.90.39.00 | 10.000,00 | | | |
| OUTROS SERVIÇOS DE TERCEIROS - PESSOA JURÍDICA | | | | | | | |
| | | | | | | | 784.000,00 |
| Gestão Técnica e Administrativa do Gabinete de Governo e Participação Social | 04.122.0405.2519.0000 | | | | | 754.000,00 | |
| 3 DESPESAS CORREN | | | | | 479.000,00 | | |
| 1 PESSOAL E ENCARGOS SOCIAIS | | | 3.1.90.04.00 | 10.000,00 | | | |
| CONTRATAÇÃO POR TEMPO DETERMINADO | | | 3.1.90.11.00 | 284.000,00 | | | |
| VENCIMENTOS E VANTAGENS FIXAS - PESSOAL CIVIL | | | 3.1.90.13.00 | 60.000,00 | | | |
| OBRIGAÇÕES PATRONAIS | | | 3.1.90.92.00 | 30.000,00 | | | |
| DESPESAS DE EXERCÍCIOS ANTERIORES | | | 3.1.90.94.00 | 5.000,00 | | | |
| INDENIZAÇÕES E RESTITUIÇÕES TRABALHISTAS | | | 3.1.90.96.00 | 70.000,00 | | | |
| RESSARCIMENTO DE DESPESAS DE PESSOAL REQUISITADO | | | 3.1.91.13.00 | 20.000,00 | | | |
| OBRIGAÇÕES PATRONAIS - INTRA-ORÇAMENTÁRIO | | | | | 275.000,00 | | |
| 3 OUTRAS DESPESAS CORRENTES | | | 3.3.90.14.00 | 5.000,00 | | | |
| DIÁRIAS - CIVIL | | | 3.3.90.30.00 | 20.000,00 | | | |
| MATERIAL DE CONSUMO | | | 3.3.90.33.00 | 15.000,00 | | | |
| PASSAGENS E DESPESAS COM LOCOMOÇÃO | | | 3.3.90.36.00 | 25.000,00 | | | |
| OUTROS SERVIÇOS DE TERCEIROS - PESSOA FÍSICA | | | 3.3.90.39.00 | 200.000,00 | | | |
| OUTROS SERVIÇOS DE TERCEIROS - PESSOA JURÍDICA | | | 3.3.90.92.00 | 5.000,00 | | | |
| DESPESAS DE EXERCÍCIOS ANTERIORES | | | 3.3.90.93.00 | 5.000,00 | | | |
| INDENIZAÇÕES E RESTITUIÇÕES | | | | | | | 30.000,00 |
| 4 DESPESAS DE CAPIT | | | | | 30.000,00 | | |
| 4 INVESTIMENTOS | | | 4.4.90.52.00 | 30.000,00 | | | |
| EQUIPAMENTOS E MATERIAL PERMANENTE | | | | | | | |
| Capacitação e Treinamento de Pessoal | 04.122.0405.2520.0000 | | | | | 60.000,00 | 60.000,00 |
| 3 DESPESAS CORREN | | | | | 60.000,00 | | |
| 3 OUTRAS DESPESAS CORRENTES | | | 3.3.90.30.00 | 5.000,00 | | | |
| MATERIAL DE CONSUMO | | | 3.3.90.36.00 | 10.000,00 | | | |
| OUTROS SERVIÇOS DE TERCEIROS - PESSOA FÍSICA | | | 3.3.90.39.00 | 15.000,00 | | | |
| OUTROS SERVIÇOS DE TERCEIROS - PESSOA JURÍDICA | | | 3.3.90.93.00 | 30.000,00 | | | |
| INDENIZAÇÕES E RESTITUIÇÕES | | | | | | | |
| TOTAL | | | | | | | 914.000,00 |



PREFEITURA DO MUNICÍPIO DE GRAVATÁ
R CLETO CAMPELO, 268 - CNPJ:11049830/0001-20

Page 7

Orçamento Programa - Exercício de 2020

QUADRO AUXILIAR DE DETALHAMENTO DA DESPESA

PODER 02 PODER EXECUTIVO
ORGÃO 04 GABINETE DE COMUNICAÇÃO SOCIAL E IMPRESA
UNIDADE 00 GABINETE DE COMUNICAÇÃO SOCIAL E IMPRESA

| Aplicação Programada | Proj/Ativ | Finalidade F.R. - C.A. | Categoria | Detalhada | Total Grupo | Total Categ. | Total Func. |
|---|-----------------------|--|--------------|--------------|--------------|--------------|---------------------|
| | | | | | | | 974.000,00 |
| Gestão Técnica e Administrativa do Gabinete de Comunicação e Imprensa | 04.122.0403.2207.0000 | | | | | 964.000,00 | |
| 3 | 1 | DESPESAS CORREN | | | 787.000,00 | | |
| | 1 | PESSOAL E ENCARGOS SOCIAIS | | | | | |
| | | CONTRATAÇÃO POR TEMPO DETERMINADO | 3.1.90.04.00 | 10.000,00 | | | |
| | | VENCIMENTOS E VANTAGENS FIXAS - PESSOAL CIVIL | 3.1.90.11.00 | 600.000,00 | | | |
| | | OBRIGAÇÕES PATRONAIS | 3.1.90.13.00 | 130.000,00 | | | |
| | | DESPESAS DE EXERCÍCIOS ANTERIORES | 3.1.90.92.00 | 30.000,00 | | | |
| | | INDENIZAÇÕES E RESTITUIÇÕES TRABALHISTAS | 3.1.90.94.00 | 10.000,00 | | | |
| | | RESSARCIMENTO DE DESPESAS DE PESSOAL REQUISITADO | 3.1.90.96.00 | 5.000,00 | | | |
| | | OBRIGAÇÕES PATRONAIS - INTRA-ORÇAMENTÁRIO | 3.1.91.13.00 | 2.000,00 | | | |
| | | | | | 177.000,00 | | |
| | 3 | OUTRAS DESPESAS CORRENTES | | | | | |
| | | DIÁRIAS - CIVIL | 3.3.90.14.00 | 2.000,00 | | | |
| | | MATERIAL DE CONSUMO | 3.3.90.30.00 | 60.000,00 | | | |
| | | PASSAGENS E DESPESAS COM LOCOMOÇÃO | 3.3.90.33.00 | 10.000,00 | | | |
| | | SERVIÇOS DE CONSULTORIA | 3.3.90.35.00 | 10.000,00 | | | |
| | | OUTROS SERVIÇOS DE TERCEIROS - PESSOA FÍSICA | 3.3.90.36.00 | 25.000,00 | | | |
| | | OUTROS SERVIÇOS DE TERCEIROS - PESSOA JURÍDICA | 3.3.90.39.00 | 60.000,00 | | | |
| | | DESPESAS DE EXERCÍCIOS ANTERIORES | 3.3.90.92.00 | 10.000,00 | | | 10.000,00 |
| | 4 | DESPESAS DE CAPIT | | | 10.000,00 | | |
| | 4 | INVESTIMENTOS | | | | | |
| | | EQUIPAMENTOS E MATERIAL PERMANENTE | 4.4.90.52.00 | 10.000,00 | | | |
| | | | | | | | 30.000,00 |
| Capacitação e Treinamento de Pessoal | 04.122.0403.2518.0000 | | | | | 30.000,00 | |
| 3 | 3 | DESPESAS CORREN | | | 30.000,00 | | |
| | 3 | OUTRAS DESPESAS CORRENTES | | | | | |
| | | MATERIAL DE CONSUMO | 3.3.90.30.00 | 5.000,00 | | | |
| | | OUTROS SERVIÇOS DE TERCEIROS - PESSOA FÍSICA | 3.3.90.36.00 | 10.000,00 | | | |
| | | OUTROS SERVIÇOS DE TERCEIROS - PESSOA JURÍDICA | 3.3.90.39.00 | 15.000,00 | | | |
| | | | | | | | 2.670.000,00 |
| Relação Institucional | 04.131.0403.2212.0000 | | | | | 2.670.000,00 | |
| 3 | 3 | DESPESAS CORREN | | | 2.670.000,00 | | |
| | 3 | OUTRAS DESPESAS CORRENTES | | | | | |
| | | MATERIAL DE CONSUMO | 3.3.90.30.00 | 20.000,00 | | | |
| | | OUTROS SERVIÇOS DE TERCEIROS - PESSOA FÍSICA | 3.3.90.36.00 | 50.000,00 | | | |
| | | OUTROS SERVIÇOS DE TERCEIROS - PESSOA JURÍDICA | 3.3.90.39.00 | 2.600.000,00 | | | |
| | | | | | | | 3.674.000,00 |
| TOTAL | | | | | | | 3.674.000,00 |



PREFEITURA DO MUNICÍPIO DE GRAVATÁ
R CLETO CAMPELO, 268 - CNPJ:11049830/0001-20

Page 8

Orçamento Programa - Exercício de 2020

QUADRO AUXILIAR DE DETALHAMENTO DA DESPESA

PODER 02 PODER EXECUTIVO
ORGÃO 05 CONTROLADORIA GERAL DO MUNICÍPIO
UNIDADE 00 CONTROLADORIA GERAL DO MUNICÍPIO

| Aplicação Programada | Proj/Ativ | Finalidade F.R. - C.A. | Categoria | Detalhada | Total Grupo | Total Categ. | Total Func. |
|---|--|---------------------------|--------------|------------|-------------|--------------|-------------------|
| Gestão Técnica e Administrativa do Controle Interno | 04.124.0404.2209.0000 | | | | | 521.000,00 | 531.000,00 |
| 3 | DESPESAS CORREN | | | | 386.000,00 | | |
| 1 | PESSOAL E ENCARGOS SOCIAIS | | | | | | |
| | CONTRATAÇÃO POR TEMPO DETERMINADO | | 3.1.90.04.00 | 10.000,00 | | | |
| | VENCIMENTOS E VANTAGENS FIXAS - PESSOAL CIVIL | | 3.1.90.11.00 | 338.000,00 | | | |
| | OBRIGAÇÕES PATRONAIS | | 3.1.90.13.00 | 5.000,00 | | | |
| | RESSARCIMENTO DE DESPESAS DE PESSOAL REQUISITADO | | 3.1.90.96.00 | 3.000,00 | | | |
| | OBRIGAÇÕES PATRONAIS - INTRA-ORÇAMENTÁRIO | | 3.1.91.13.00 | 30.000,00 | | | |
| 3 | OUTRAS DESPESAS CORRENTES | | | | 135.000,00 | | |
| | DIÁRIAS - CIVIL | | 3.3.90.14.00 | 2.000,00 | | | |
| | MATERIAL DE CONSUMO | | 3.3.90.30.00 | 3.000,00 | | | |
| | PASSAGENS E DESPESAS COM LOCOMOÇÃO | | 3.3.90.33.00 | 50.000,00 | | | |
| | SERVIÇOS DE CONSULTORIA | | 3.3.90.35.00 | 20.000,00 | | | |
| | OUTROS SERVIÇOS DE TERCEIROS - PESSOA FÍSICA | | 3.3.90.36.00 | 20.000,00 | | | |
| | OUTROS SERVIÇOS DE TERCEIROS - PESSOA JURÍDICA | | 3.3.90.39.00 | 40.000,00 | | | |
| 4 | DESPESAS DE CAPIT | | | | 10.000,00 | | 10.000,00 |
| 4 | INVESTIMENTOS | | | | | | |
| | EQUIPAMENTOS E MATERIAL PERMANENTE | | 4.4.90.52.00 | 10.000,00 | | | |
| Capacitação e Treinamento de Pessoal | 04.124.0404.2522.0000 | | | | | 30.000,00 | 30.000,00 |
| 3 | DESPESAS CORREN | | | | 30.000,00 | | |
| 3 | OUTRAS DESPESAS CORRENTES | | | | | | |
| | MATERIAL DE CONSUMO | | 3.3.90.30.00 | 5.000,00 | | | |
| | OUTROS SERVIÇOS DE TERCEIROS - PESSOA FÍSICA | | 3.3.90.36.00 | 10.000,00 | | | |
| | OUTROS SERVIÇOS DE TERCEIROS - PESSOA JURÍDICA | | 3.3.90.39.00 | 15.000,00 | | | |
| TOTAL | | | | | | | 561.000,00 |



PREFEITURA DO MUNICÍPIO DE GRAVATÁ
R CLETO CAMPELO, 268 - CNPJ:11049830/0001-20

Orçamento Programa - Exercício de 2020

QUADRO AUXILIAR DE DETALHAMENTO DA DESPESA

PODER 02 PODER EXECUTIVO
ORGÃO 06 SECRETARIA ADMINISTRAÇÃO
UNIDADE 00 SECRETARIA DE ADMINISTRAÇÃO

| Aplicacao Programada | Proj/Ativ | Finalidade F.R. - C.A. | Categoria | Detalhada | TotalGrupo | Total Categ. | Total Func. |
|--|-----------------------|---|--------------|--------------|--------------|--------------|--------------|
| Gestão Técnica e Administrativa da Secretaria Municipal de Administração | 04.122.0408.2218.0000 | | | | | 4.051.000,00 | 4.061.000,00 |
| 3 | 1 | DESPESAS CORREN | | | 1.965.000,00 | | |
| | | PESSOAL E ENCARGOS SOCIAIS | | | | | |
| | | CONTRATAÇÃO POR TEMPO DETERMINADO | 3.1.90.04.00 | 10.000,00 | | | |
| | | Outros Benefícios Previdenciários do servidor ou do militar | 3.1.90.05.00 | 10.000,00 | | | |
| | | VENCIMENTOS E VANTAGENS FIXAS - PESSOAL CIVIL | 3.1.90.11.00 | 1.600.000,00 | | | |
| | | OBRIGAÇÕES PATRONAIS | 3.1.90.13.00 | 150.000,00 | | | |
| | | DESPESAS DE EXERCÍCIOS ANTERIORES | 3.1.90.92.00 | 15.000,00 | | | |
| | | INDENIZAÇÕES E RESTITUIÇÕES TRABALHISTAS | 3.1.90.94.00 | 30.000,00 | | | |
| | | OBRIGAÇÕES PATRONAIS - INTRA-ORÇAMENTÁRIO | 3.1.91.13.00 | 150.000,00 | | | |
| | | | | | 2.086.000,00 | | |
| 3 | | OUTRAS DESPESAS CORRENTES | | | | | |
| | | DIÁRIAS - CIVIL | 3.3.90.14.00 | 10.000,00 | | | |
| | | MATERIAL DE CONSUMO | 3.3.90.30.00 | 150.000,00 | | | |
| | | PASSAGENS E DESPESAS COM LOCOMOÇÃO | 3.3.90.33.00 | 6.000,00 | | | |
| | | OUTROS SERVIÇOS DE TERCEIROS - PESSOA FÍSICA | 3.3.90.36.00 | 20.000,00 | | | |
| | | OUTROS SERVIÇOS DE TERCEIROS - PESSOA JURÍDICA | 3.3.90.39.00 | 1.900.000,00 | | | |
| 4 | | DESPESAS DE CAPIT | | | 10.000,00 | | 10.000,00 |
| 4 | | INVESTIMENTOS | | | | | |
| | | EQUIPAMENTOS E MATERIAL PERMANENTE | 4.4.90.52.00 | 10.000,00 | | | |
| Capacitação e Treinamento de Pessoal | 04.122.0408.2523.0000 | | | | | 30.000,00 | 30.000,00 |
| 3 | | DESPESAS CORREN | | | 30.000,00 | | |
| | | OUTRAS DESPESAS CORRENTES | | | | | |
| | | MATERIAL DE CONSUMO | 3.3.90.30.00 | 5.000,00 | | | |
| | | OUTROS SERVIÇOS DE TERCEIROS - PESSOA FÍSICA | 3.3.90.36.00 | 10.000,00 | | | |
| | | OUTROS SERVIÇOS DE TERCEIROS - PESSOA JURÍDICA | 3.3.90.39.00 | 15.000,00 | | | |
| | | | | | | | 4.091.000,00 |

TAL



PREFEITURA DO MUNICÍPIO DE GRAVATÁ
R CLETO CAMPELO, 268 - CNPJ:11049830/0001-20

Orçamento Programa - Exercício de 2020

QUADRO AUXILIAR DE DETALHAMENTO DA DESPESA

PODER 02 PODER EXECUTIVO
ORGÃO 07 SECRETARIA DE FINANÇAS
UNIDADE 00 SECRETARIA DE FINANÇAS

| Aplicacao Programada | Proj/Ativ | Finalidade F.R. - C.A. | Categoria | Detalhada | TotalGrupo | Total Categ. | Total Func. |
|---|-----------|---------------------------|-----------|-----------|------------|--------------|--------------|
| Programa Nacional de Apoio à Modernização Administrativa e Fiscal - PMAT 04.122.0410.2225.0000 | | | | | | | 380.000,00 |
| 3 DESPESAS CORREN | | | | | | 300.000,00 | |
| 3 OUTRAS DESPESAS CORRENTES | | | | | | | |
| OUTROS SERVIÇOS DE TERCEIROS - PESSOA JURÍDICA | | | | | | 3.3.90.39.00 | 100.000,00 |
| OUTROS SERVIÇOS DE TERCEIROS - PESSOA JURÍDICA | | | | | | 3.3.90.39.00 | 200.000,00 |
| 4 DESPESAS DE CAPIT | | | | | | 80.000,00 | 80.000,00 |
| 4 INVESTIMENTOS | | | | | | | |
| OBRAS E INSTALAÇÕES | | | | | | 4.4.90.51.00 | 50.000,00 |
| OBRAS E INSTALAÇÕES | | | | | | 4.4.90.51.00 | 10.000,00 |
| EQUIPAMENTOS E MATERIAL PERMANENTE | | | | | | 4.4.90.52.00 | 10.000,00 |
| EQUIPAMENTOS E MATERIAL PERMANENTE | | | | | | 4.4.90.52.00 | 10.000,00 |
| Gestão Técnica e Administrativa da Secretaria de Finanças 04.122.0410.2226.0000 | | | | | | | 5.815.000,00 |
| 3 DESPESAS CORREN | | | | | | 3.641.000,00 | 5.813.000,00 |
| 1 PESSOAL E ENCARGOS SOCIAIS | | | | | | | |
| CONTRATAÇÃO POR TEMPO DETERMINADO | | | | | | 3.1.90.04.00 | 10.000,00 |
| VENCIMENTOS E VANTAGENS FIXAS - PESSOAL CIVIL | | | | | | 3.1.90.11.00 | 1.900.000,00 |
| OBRIGAÇÕES PATRONAIS | | | | | | 3.1.90.13.00 | 60.000,00 |
| OUTRAS DESPESAS VARIÁVEIS - PESSOAL CIVIL | | | | | | 3.1.90.16.00 | 20.000,00 |
| DESPESAS DE EXERCÍCIOS ANTERIORES | | | | | | 3.1.90.92.00 | 110.000,00 |
| INDENIZAÇÕES E RESTITUIÇÕES TRABALHISTAS | | | | | | 3.1.90.94.00 | 71.000,00 |
| RESSARCIMENTO DE DESPESAS DE PESSOAL REQUISITADO | | | | | | 3.1.90.96.00 | 1.290.000,00 |
| OBRIGAÇÕES PATRONAIS - INTRA-ORÇAMENTÁRIO | | | | | | 3.1.91.13.00 | 180.000,00 |
| 3 OUTRAS DESPESAS CORRENTES | | | | | | 2.172.000,00 | |
| CONTRIBUIÇÕES | | | | | | 3.3.50.41.00 | 10.000,00 |
| DIÁRIAS - CIVIL | | | | | | 3.3.90.14.00 | 6.000,00 |
| MATERIAL DE CONSUMO | | | | | | 3.3.90.30.00 | 150.000,00 |
| PASSAGENS E DESPESAS COM LOCOMOÇÃO | | | | | | 3.3.90.33.00 | 10.000,00 |
| SERVIÇOS DE CONSULTORIA | | | | | | 3.3.90.35.00 | 81.000,00 |
| OUTROS SERVIÇOS DE TERCEIROS - PESSOA FÍSICA | | | | | | 3.3.90.36.00 | 1.300.000,00 |
| OUTROS SERVIÇOS DE TERCEIROS - PESSOA JURÍDICA | | | | | | 3.3.90.39.00 | 585.000,00 |
| OBRIGAÇÕES TRIBUTÁRIAS E CONTRIBUTIVAS | | | | | | 3.3.90.47.00 | 10.000,00 |
| DESPESAS DE EXERCÍCIOS ANTERIORES | | | | | | 3.3.90.92.00 | 20.000,00 |
| 4 DESPESAS DE CAPIT | | | | | | 2.000,00 | 2.000,00 |
| 4 INVESTIMENTOS | | | | | | | |
| EQUIPAMENTOS E MATERIAL PERMANENTE | | | | | | 4.4.90.52.00 | 2.000,00 |
| Contratação de Consultorias Técnicas Contábeis, Jurídicas, Fiannceiras e outras 04.122.0410.2439.0000 | | | | | | | 797.000,00 |
| 3 DESPESAS CORREN | | | | | | 797.000,00 | 797.000,00 |
| 3 OUTRAS DESPESAS CORRENTES | | | | | | | |
| SERVIÇOS DE CONSULTORIA | | | | | | 3.3.90.35.00 | 250.000,00 |
| OUTROS SERVIÇOS DE TERCEIROS - PESSOA FÍSICA | | | | | | 3.3.90.36.00 | 50.000,00 |
| OUTROS SERVIÇOS DE TERCEIROS - PESSOA JURÍDICA | | | | | | 3.3.90.39.00 | 497.000,00 |
| Pagamentos de Obrigações Tributárias e Contributivas Sociais (PASEP) 04.122.0410.2440.0000 | | | | | | | 2.300.000,00 |
| 3 DESPESAS CORREN | | | | | | 2.300.000,00 | 2.300.000,00 |
| 3 OUTRAS DESPESAS CORRENTES | | | | | | | |
| OBRIGAÇÕES TRIBUTÁRIAS E CONTRIBUTIVAS | | | | | | 3.3.90.47.00 | 2.300.000,00 |
| Taxas Bancárias, Seguros e Encargos Diversos 04.123.0410.2441.0000 | | | | | | | 300.000,00 |
| 3 DESPESAS CORREN | | | | | | 300.000,00 | 300.000,00 |
| 3 OUTRAS DESPESAS CORRENTES | | | | | | | |
| OUTROS SERVIÇOS DE TERCEIROS - PESSOA JURÍDICA | | | | | | 3.3.90.39.00 | 300.000,00 |



PREFEITURA DO MUNICÍPIO DE GRAVATÁ
R CLETO CAMPELO, 268 - CNPJ:11049830/0001-20

Orçamento Programa - Exercício de 2020

QUADRO AUXILIAR DE DETALHAMENTO DA DESPESA

PODER 02 PODER EXECUTIVO
ORGÃO 07 SECRETARIA DE FINANÇAS
UNIDADE 00 SECRETARIA DE FINANÇAS

| Aplicacao Programada | Proj/Ativ | Finalidade F.R. - C.A. | Categoria | Detalhada | TotalGrupo | Total Categ. | Total Func. |
|--|-----------------------|---------------------------|--------------|--------------|--------------|--------------|----------------------|
| Apoio a Instituições sem Fins Lucrativos | 04.123.0410.2443.0000 | | | | | 100.000,00 | 100.000,00 |
| 3 | 3 | | | | 100.000,00 | | |
| DESPEAS CORREN | | | | | | | |
| 3 | 3 | | | | | | |
| OUTRAS DESPESAS CORRENTES | | | 3.3.50.41.00 | 50.000,00 | | | |
| CONTRIBUIÇÕES | | | 3.3.50.43.00 | 50.000,00 | | | |
| SUBVENÇÕES SOCIAIS | | | | | | | |
| Mantenção dos Serviços de Fiscalização e Cobrança de Tributos Municipais | 04.123.0411.2216.0000 | | | | | 415.000,00 | 415.000,00 |
| 3 | 3 | | | | 415.000,00 | | |
| DESPEAS CORREN | | | | | | | |
| 3 | 3 | | | | | | |
| OUTRAS DESPESAS CORRENTES | | | 3.3.90.14.00 | 10.000,00 | | | |
| DIÁRIAS - CIVIL | | | 3.3.90.30.00 | 5.000,00 | | | |
| MATERIAL DE CONSUMO | | | 3.3.90.33.00 | 10.000,00 | | | |
| PASSAGENS E DESPESAS COM LOCOMOÇÃO | | | 3.3.90.35.00 | 150.000,00 | | | |
| SERVIÇOS DE CONSULTORIA | | | 3.3.90.36.00 | 20.000,00 | | | |
| OUTROS SERVIÇOS DE TERCEIROS - PESSOA FÍSICA | | | 3.3.90.39.00 | 200.000,00 | | | |
| OUTROS SERVIÇOS DE TERCEIROS - PESSOA JURÍDICA | | | 3.3.90.47.00 | 10.000,00 | | | |
| OBRIGAÇÕES TRIBUTÁRIAS E CONTRIBUTIVAS | | | 3.3.90.92.00 | 10.000,00 | | | |
| DESPEAS DE EXERCÍCIOS ANTERIORES | | | | | | | |
| Despesas com Precatórios e Sentenças Judiciais | 28.843.0000.0007.0000 | | | | | 2.250.000,00 | 2.250.000,00 |
| 3 | 1 | | | | 2.050.000,00 | | |
| DESPEAS CORREN | | | | | | | |
| 1 | 1 | | | | | | |
| PESSOAL E ENCARGOS SOCIAIS | | | 3.1.90.91.00 | 2.050.000,00 | | | |
| SENTENÇAS JUDICIAIS | | | | | 200.000,00 | | |
| 3 | 3 | | | | | | |
| OUTRAS DESPESAS CORRENTES | | | 3.3.90.91.00 | 200.000,00 | | | |
| SENTENÇAS JUDICIAIS | | | | | | | |
| Amortização de Débitos com órgãos Previdenciário e Outros | 28.843.0000.0008.0000 | | | | | 3.583.000,00 | 3.583.000,00 |
| 4 | 6 | | | | 3.583.000,00 | | |
| DESPEAS DE CAPIT | | | | | | | |
| 6 | 6 | | | | | | |
| AMORTIZAÇÃO DA DÍVIDA | | | 4.6.90.71.00 | 3.283.000,00 | | | |
| PRINCIPAL DA DÍVIDA CONTRATUAL RESGATADA | | | 4.6.91.71.00 | 300.000,00 | | | |
| PRINCIPAL DA DÍVIDA CONTRATUAL RESGATADA - INTRA-ORÇAI | | | | | | | |
| Despesas com Juros e Encargos da Dívida Consolidada | 28.843.0000.0009.0000 | | | | | 150.000,00 | 150.000,00 |
| 3 | 2 | | | | 150.000,00 | | |
| DESPEAS CORREN | | | | | | | |
| 2 | 2 | | | | | | |
| JUROS E ENCARGOS DA DÍVIDA | | | 3.2.90.21.00 | 100.000,00 | | | |
| JUROS SOBRE A DÍVIDA POR CONTRATO | | | 3.2.91.21.00 | 50.000,00 | | | |
| JUROS SOBRE A DÍVIDA POR CONTRATO - INTRA-ORÇAMENTAR | | | | | | | |
| Indenizações e Restituições, inclusive decorrentes de Convênios | 28.846.0000.0010.0000 | | | | | 520.000,00 | 520.000,00 |
| 3 | 3 | | | | 520.000,00 | | |
| DESPEAS CORREN | | | | | | | |
| 3 | 3 | | | | | | |
| OUTRAS DESPESAS CORRENTES | | | 3.3.90.93.00 | 420.000,00 | | | |
| INDENIZAÇÕES E RESTITUIÇÕES | | | 3.3.90.93.00 | 100.000,00 | | | |
| INDENIZAÇÕES E RESTITUIÇÕES | | | | | | | |
| Reserva de Contingência | 99.999.9999.2215.0000 | | | | | 2.600.000,00 | 2.600.000,00 |
| 9 | 9 | | | | 2.600.000,00 | | |
| RESERVA DE CONTII | | | | | | | |
| 9 | 9 | | | | | | |
| RESERVA DE CONTINGÊNCIA | | | 9.9.99.99.00 | 2.600.000,00 | | | |
| RESERVA DE CONTINGÊNCIA | | | | | | | |
| TOTAL | | | | | | | 19.210.000,00 |

19.210.000,00



PREFEITURA DO MUNICÍPIO DE GRAVATÁ
R CLETO CAMPELO, 268 - CNPJ:11049830/0001-20

Page 12

Orçamento Programa - Exercício de 2020

QUADRO AUXILIAR DE DETALHAMENTO DA DESPESA

PODER 02 PODER EXECUTIVO
ORGÃO 08 SECRETARIA DE PLANEJAMENTO E ORÇAMENTO
UNIDADE 00 SECRETARIA DE PLANEJAMENTO E ORÇAMENTO

| Aplicação Programada | Proj/Ativ | Finalidade | Categoria | Detalhada | TotalGrupo | Total Categ. | Total Func. |
|---|-----------------------|--|--------------|------------|------------|--------------|-------------------|
| | | F.R. - C.A. | | | | | |
| Gestão Técnica e Administrativa da Secretaria de Planejamento e Orçamento | 04.122.0406.2501.0000 | | | | | 370.000,00 | 380.000,00 |
| 3 | 1 | DESPEAS CORREN | | | 307.000,00 | | |
| | 1 | PESSOAL E ENCARGOS SOCIAIS | | | | | |
| | | CONTRATAÇÃO POR TEMPO DETERMINADO | 3.1.90.04.00 | 50.000,00 | | | |
| | | VENCIMENTOS E VANTAGENS FIXAS - PESSOAL CIVIL | 3.1.90.11.00 | 196.000,00 | | | |
| | | OBRIGAÇÕES PATRONAIS | 3.1.90.13.00 | 40.000,00 | | | |
| | | OUTRAS DESPESAS VARIÁVEIS - PESSOAL CIVIL | 3.1.90.16.00 | 3.000,00 | | | |
| | | DESPESAS DE EXERCÍCIOS ANTERIORES | 3.1.90.92.00 | 10.000,00 | | | |
| | | INDENIZAÇÕES E RESTITUIÇÕES TRABALHISTAS | 3.1.90.94.00 | 2.000,00 | | | |
| | | INDENIZAÇÕES E RESTITUIÇÕES TRABALHISTAS | 3.1.90.94.00 | 2.000,00 | | | |
| | | RESSARCIMENTO DE DESPESAS DE PESSOAL REQUISITADO | 3.1.90.96.00 | 3.000,00 | | | |
| | | OBRIGAÇÕES PATRONAIS - INTRA-ORÇAMENTÁRIO | 3.1.91.13.00 | 1.000,00 | | | |
| | 3 | OUTRAS DESPESAS CORRENTES | | | 63.000,00 | | |
| | | DIÁRIAS - CIVIL | 3.3.90.14.00 | 10.000,00 | | | |
| | | MATERIAL DE CONSUMO | 3.3.90.30.00 | 15.000,00 | | | |
| | | PASSAGENS E DESPESAS COM LOCOMOÇÃO | 3.3.90.33.00 | 5.000,00 | | | |
| | | SERVIÇOS DE CONSULTORIA | 3.3.90.35.00 | 5.000,00 | | | |
| | | OUTROS SERVIÇOS DE TERCEIROS - PESSOA FÍSICA | 3.3.90.36.00 | 10.000,00 | | | |
| | | OUTROS SERVIÇOS DE TERCEIROS - PESSOA JURÍDICA | 3.3.90.39.00 | 15.000,00 | | | |
| | | INDENIZAÇÕES E RESTITUIÇÕES | 3.3.90.93.00 | 3.000,00 | | | |
| | 4 | DESPEAS DE CAPIT | | | 10.000,00 | | 10.000,00 |
| | 4 | INVESTIMENTOS | | | | | |
| | | EQUIPAMENTOS E MATERIAL PERMANENTE | 4.4.90.52.00 | 10.000,00 | | | |
| Capacitação e Treinamento de Pessoal | 04.122.0406.2521.0000 | | | | | 20.000,00 | 20.000,00 |
| 3 | 3 | DESPEAS CORREN | | | 20.000,00 | | |
| | 3 | OUTRAS DESPESAS CORRENTES | | | | | |
| | | MATERIAL DE CONSUMO | 3.3.90.30.00 | 5.000,00 | | | |
| | | OUTROS SERVIÇOS DE TERCEIROS - PESSOA FÍSICA | 3.3.90.36.00 | 10.000,00 | | | |
| | | OUTROS SERVIÇOS DE TERCEIROS - PESSOA FÍSICA | 3.3.90.36.00 | 5.000,00 | | | |
| TOTAL | | | | | | | 400.000,00 |



PREFEITURA DO MUNICÍPIO DE GRAVATÁ
R CLETO CAMPELO, 268 - CNPJ:11049830/0001-20

Orçamento Programa - Exercício de 2020

QUADRO AUXILIAR DE DETALHAMENTO DA DESPESA

PODER 02 PODER EXECUTIVO
ORGÃO 09 SECRETARIA DA MULHER
UNIDADE 00 SECRETARIA DA MULHER

| Aplicação Programada | Proj/Ativ | Finalidade F.R. - C.A. | Categoria | Detalhada | Total Grupo | Total Categ. | Total Func. |
|--|-----------|--|--------------|------------|-------------|--------------|-------------------|
| 4 | 4 | 04.122.0409.1201.0000 | | | 200.000,00 | 200.000,00 | 200.000,00 |
| Construção, Ampliação, Reforma da Secretaria | | | | | | | |
| 4 | 4 | DESPESAS DE CAPIT | | | 200.000,00 | | |
| 4 | 4 | INVESTIMENTOS | 4.4.90.51.00 | 100.000,00 | | | |
| | | OBRAS E INSTALAÇÕES | 4.4.90.51.00 | 100.000,00 | | | |
| | | OBRAS E INSTALAÇÕES | | | | | |
| 3 | 3 | 04.122.0409.2502.0000 | | | 362.000,00 | 447.000,00 | 497.000,00 |
| Atividade Técnica e Administrativa da Secretaria da Mulher | | | | | | | |
| 3 | 1 | DESPESAS CORREN | | | | | |
| 3 | 1 | PESSOAL E ENCARGOS SOCIAIS | 3.1.90.04.00 | 10.000,00 | | | |
| | | CONTRATAÇÃO POR TEMPO DETERMINADO | 3.1.90.11.00 | 200.000,00 | | | |
| | | VENCIMENTOS E VANTAGENS FIXAS - PESSOAL CIVIL | 3.1.90.13.00 | 50.000,00 | | | |
| | | OBRIGAÇÕES PATRONAIS | 3.1.90.16.00 | 1.000,00 | | | |
| | | OUTRAS DESPESAS VARIÁVEIS - PESSOAL CIVIL | 3.1.90.92.00 | 20.000,00 | | | |
| | | DESPESAS DE EXERCÍCIOS ANTERIORES | 3.1.90.94.00 | 10.000,00 | | | |
| | | INDENIZAÇÕES E RESTITUIÇÕES TRABALHISTAS | 3.1.90.96.00 | 70.000,00 | | | |
| | | RESSARCIMENTO DE DESPESAS DE PESSOAL REQUISITADO | 3.1.91.13.00 | 1.000,00 | | | |
| | | OBRIGAÇÕES PATRONAIS - INTRA-ORÇAMENTÁRIO | | | 85.000,00 | | |
| 3 | 3 | OUTRAS DESPESAS CORRENTES | 3.3.90.14.00 | 5.000,00 | | | |
| | | DIÁRIAS - CIVIL | 3.3.90.30.00 | 20.000,00 | | | |
| | | MATERIAL DE CONSUMO | 3.3.90.33.00 | 5.000,00 | | | |
| | | PASSAGENS E DESPESAS COM LOCOMOÇÃO | 3.3.90.35.00 | 5.000,00 | | | |
| | | SERVIÇOS DE CONSULTORIA | 3.3.90.36.00 | 20.000,00 | | | |
| | | OUTROS SERVIÇOS DE TERCEIROS - PESSOA FÍSICA | 3.3.90.39.00 | 30.000,00 | | | |
| | | OUTROS SERVIÇOS DE TERCEIROS - PESSOA JURÍDICA | | | | | |
| 4 | 4 | DESPESAS DE CAPIT | | | 50.000,00 | 50.000,00 | 50.000,00 |
| 4 | 4 | INVESTIMENTOS | 4.4.90.52.00 | 50.000,00 | | | |
| | | EQUIPAMENTOS E MATERIAL PERMANENTE | | | | | |
| 3 | 3 | 04.122.0409.2524.0000 | | | 220.000,00 | 220.000,00 | 220.000,00 |
| Capacitação e Treinamento de Pessoal | | | | | | | |
| 3 | 3 | DESPESAS CORREN | | | 220.000,00 | | |
| 3 | 3 | OUTRAS DESPESAS CORRENTES | 3.3.90.30.00 | 5.000,00 | | | |
| | | MATERIAL DE CONSUMO | 3.3.90.30.00 | 30.000,00 | | | |
| | | MATERIAL DE CONSUMO | 3.3.90.36.00 | 10.000,00 | | | |
| | | OUTROS SERVIÇOS DE TERCEIROS - PESSOA FÍSICA | 3.3.90.36.00 | 20.000,00 | | | |
| | | OUTROS SERVIÇOS DE TERCEIROS - PESSOA FÍSICA | 3.3.90.39.00 | 15.000,00 | | | |
| | | OUTROS SERVIÇOS DE TERCEIROS - PESSOA JURÍDICA | 3.3.90.39.00 | 140.000,00 | | | |
| | | OUTROS SERVIÇOS DE TERCEIROS - PESSOA JURÍDICA | | | | | |
| TOTAL | | | | | | | 917.000,00 |



PREFEITURA DO MUNICÍPIO DE GRAVATÁ

R CLETO CAMPELO, 268 - CNPJ:11049830/0001-20

Orçamento Programa - Exercício de 2020

Page 14

QUADRO AUXILIAR DE DETALHAMENTO DA DESPESA

PODER 02 PODER EXECUTIVO
ORGÃO 10 SECRETARIA DE MEIO AMBIENTE E DESENVOLVIMENTO RURAL
UNIDADE 00 SECRETARIA DE MEIO AMBIENTE E DESENVOLVIMENTO RURAL

| Aplicação Programada | Proj/Ativ | Finalidade | Categoria | Detalhada | TotalGrupo | Total Categ. | Total Func. |
|--|--|-------------|--------------|--------------|--------------|--------------|--------------|
| | | F.R. - C.A. | | | | | |
| Aquisição de Biodigestor | 18.542.1801.1223.0000 | | | | | 400.000,00 | 400.000,00 |
| 4 | DESPEAS DE CAPIT | | | | 400.000,00 | | |
| 4 | INVESTIMENTOS | | 4.4.90.52.00 | 400.000,00 | | | |
| | EQUIPAMENTOS E MATERIAL PERMANENTE | | | | | | |
| ação Técnica e Administrativa da Secretaria de Meio Ambiente e Desenvolvimento Rural | 20.122.2001.2509.0000 | | | | | 4.429.000,00 | 4.529.000,00 |
| 3 | DESPEAS CORREN | | | | 1.479.000,00 | | |
| 1 | PESSOAL E ENCARGOS SOCIAIS | | | | | | |
| | CONTRATAÇÃO POR TEMPO DETERMINADO | | 3.1.90.04.00 | 150.000,00 | | | |
| | VENCIMENTOS E VANTAGENS FIXAS - PESSOAL CIVIL | | 3.1.90.11.00 | 1.000.000,00 | | | |
| | OBRIGAÇÕES PATRONAIS | | 3.1.90.13.00 | 300.000,00 | | | |
| | OUTRAS DESPEAS VARIÁVEIS - PESSOAL CIVIL | | 3.1.90.16.00 | 3.000,00 | | | |
| | DESPEAS DE EXERCÍCIOS ANTERIORES | | 3.1.90.92.00 | 20.000,00 | | | |
| | INDENIZAÇÕES E RESTITUIÇÕES TRABALHISTAS | | 3.1.90.94.00 | 5.000,00 | | | |
| | OBRIGAÇÕES PATRONAIS - INTRA-ORÇAMENTÁRIO | | 3.1.91.13.00 | 1.000,00 | | | |
| 3 | OUTRAS DESPEAS CORRENTES | | | | 2.950.000,00 | | |
| | DIÁRIAS - CIVIL | | 3.3.90.14.00 | 10.000,00 | | | |
| | MATERIAL DE CONSUMO | | 3.3.90.30.00 | 70.000,00 | | | |
| | PASSAGENS E DESPEAS COM LOCOMOÇÃO | | 3.3.90.33.00 | 50.000,00 | | | |
| | SERVIÇOS DE CONSULTORIA | | 3.3.90.35.00 | 10.000,00 | | | |
| | OUTROS SERVIÇOS DE TERCEIROS - PESSOA FÍSICA | | 3.3.90.36.00 | 10.000,00 | | | |
| | OUTROS SERVIÇOS DE TERCEIROS - PESSOA JURÍDICA | | 3.3.90.39.00 | 2.800.000,00 | | | |
| 4 | DESPEAS DE CAPIT | | | | 100.000,00 | | 100.000,00 |
| 4 | INVESTIMENTOS | | 4.4.90.52.00 | 100.000,00 | | | |
| | EQUIPAMENTOS E MATERIAL PERMANENTE | | | | | | |
| Capacitação e Treinamento de Pessoal | 20.122.2001.2526.0000 | | | | | 20.000,00 | 20.000,00 |
| 3 | DESPEAS CORREN | | | | 20.000,00 | | |
| 3 | OUTRAS DESPEAS CORRENTES | | | | | | |
| | MATERIAL DE CONSUMO | | 3.3.90.30.00 | 5.000,00 | | | |
| | OUTROS SERVIÇOS DE TERCEIROS - PESSOA FÍSICA | | 3.3.90.36.00 | 10.000,00 | | | |
| | OUTROS SERVIÇOS DE TERCEIROS - PESSOA JURÍDICA | | 3.3.90.39.00 | 5.000,00 | | | |
| Manutenção das Estradas Rurais | 20.451.2005.1219.0000 | | | | | 400.000,00 | 400.000,00 |
| 4 | DESPEAS DE CAPIT | | | | 400.000,00 | | |
| 4 | INVESTIMENTOS | | 4.4.90.51.00 | 400.000,00 | | | |
| | OBRAS E INSTALAÇÕES | | | | | | |
| Instalação de Estação de Tratamento d'água na Zona Rural | 20.544.2005.1222.0000 | | | | | 250.000,00 | 250.000,00 |
| 4 | DESPEAS DE CAPIT | | | | 250.000,00 | | |
| 4 | INVESTIMENTOS | | | | | | |
| | OBRAS E INSTALAÇÕES | | 4.4.90.51.00 | 100.000,00 | | | |
| | EQUIPAMENTOS E MATERIAL PERMANENTE | | 4.4.90.52.00 | 150.000,00 | | | |
| Recuperação de Poços Artesianos e Dessalinizadores | 20.544.2005.2562.0000 | | | | | 120.000,00 | 120.000,00 |
| 4 | DESPEAS DE CAPIT | | | | 120.000,00 | | |
| 4 | INVESTIMENTOS | | | | | | |
| | OBRAS E INSTALAÇÕES | | 4.4.90.51.00 | 100.000,00 | | | |
| | OBRAS E INSTALAÇÕES | | 4.4.90.51.00 | 20.000,00 | | | |
| Construção, Reforma e/ou Ampliação de Centrais de Abastecimentos | 20.605.2002.1205.0000 | | | | | 50.000,00 | 50.000,00 |
| 4 | DESPEAS DE CAPIT | | | | 50.000,00 | | |
| 4 | INVESTIMENTOS | | | | | | |
| | OBRAS E INSTALAÇÕES | | 4.4.90.51.00 | 50.000,00 | | | |



PREFEITURA DO MUNICÍPIO DE GRAVATÁ

R CLETO CAMPELO, 268 - CNPJ:11049830/0001-20

Orçamento Programa - Exercício de 2020

Page 15

QUADRO AUXILIAR DE DETALHAMENTO DA DESPESA

PODER 02 PODER EXECUTIVO
ORGÃO 10 SECRETARIA DE MEIO AMBIENTE E DESENVOLVIMENTO RURAL
UNIDADE 00 SECRETARIA DE MEIO AMBIENTE E DESENVOLVIMENTO RURAL

| Aplicação Programada | Proj/Ativ | Finalidade | Categoria | Detalhada | TotalGrupo | Total Categ. | Total Func. |
|--|-----------------------|---|--------------|------------|------------|--------------|-------------|
| | | F.R. - C.A. | | | | | |
| Construção, Reforma e/ou Ampliação de Centrais de Abastecimentos | 20.605.2002.1205.0000 | | | | | | 50.000,00 |
| Aquisição de Máquinas e Equipamentos para Produção Agrícola | 20.606.2002.1202.0000 | | | | | 120.000,00 | 120.000,00 |
| 4 | 4 | DESPESAS DE CAPIT INVESTIMENTOS | | | 120.000,00 | | |
| | | EQUIPAMENTOS E MATERIAL PERMANENTE | 4.4.90.52.00 | 20.000,00 | | | |
| | | EQUIPAMENTOS E MATERIAL PERMANENTE | 4.4.90.52.00 | 100.000,00 | | | |
| Fomento Produção Rural | 20.606.2002.2510.0000 | | | | | 270.000,00 | 270.000,00 |
| 3 | 3 | DESPESAS CORREN | | | 270.000,00 | | |
| | | OUTRAS DESPESAS CORRENTES | | | | | |
| | | CONTRIBUIÇÕES | 3.3.50.41.00 | 70.000,00 | | | |
| | | MATERIAL DE CONSUMO | 3.3.90.30.00 | 50.000,00 | | | |
| | | Material, Bem ou Serviço para Distribuição Gratuita | 3.3.90.32.00 | 50.000,00 | | | |
| | | OUTROS SERVIÇOS DE TERCEIROS - PESSOA FÍSICA | 3.3.90.36.00 | 50.000,00 | | | |
| | | OUTROS SERVIÇOS DE TERCEIROS - PESSOA JURÍDICA | 3.3.90.39.00 | 50.000,00 | | | |
| Manutenção de Matadouros Públicos | 20.606.2002.2511.0000 | | | | | 148.000,00 | 148.000,00 |
| 3 | 3 | DESPESAS CORREN | | | 98.000,00 | | |
| | | 1 PESSOAL E ENCARGOS SOCIAIS | | | | | |
| | | CONTRATAÇÃO POR TEMPO DETERMINADO | 3.1.90.04.00 | 10.000,00 | | | |
| | | VENCIMENTOS E VANTAGENS FIXAS - PESSOAL CIVIL | 3.1.90.11.00 | 58.000,00 | | | |
| | | OBRIGAÇÕES PATRONAIS | 3.1.90.13.00 | 10.000,00 | | | |
| | | INDENIZAÇÕES E RESTITUIÇÕES TRABALHISTAS | 3.1.90.94.00 | 10.000,00 | | | |
| | | OBRIGAÇÕES PATRONAIS - INTRA-ORÇAMENTÁRIO | 3.1.91.13.00 | 10.000,00 | | | |
| | | 3 OUTRAS DESPESAS CORRENTES | | | 50.000,00 | | |
| | | MATERIAL DE CONSUMO | 3.3.90.30.00 | 10.000,00 | | | |
| | | OUTROS SERVIÇOS DE TERCEIROS - PESSOA FÍSICA | 3.3.90.36.00 | 10.000,00 | | | |
| | | LOCAÇÃO DE MÃO-DE-OBRA | 3.3.90.37.00 | 10.000,00 | | | |
| | | OUTROS SERVIÇOS DE TERCEIROS - PESSOA JURÍDICA | 3.3.90.39.00 | 20.000,00 | | | |
| Apoio a Piscicultura | 20.606.2005.2563.0000 | | | | | 90.000,00 | 90.000,00 |
| 3 | 3 | DESPESAS CORREN | | | 90.000,00 | | |
| | | OUTRAS DESPESAS CORRENTES | | | | | |
| | | MATERIAL DE CONSUMO | 3.3.90.30.00 | 30.000,00 | | | |
| | | OUTROS SERVIÇOS DE TERCEIROS - PESSOA FÍSICA | 3.3.90.36.00 | 30.000,00 | | | |
| | | OUTROS SERVIÇOS DE TERCEIROS - PESSOA JURÍDICA | 3.3.90.39.00 | 30.000,00 | | | |
| Apoio a Criação de RPPN | 20.606.2005.2564.0000 | | | | | 90.000,00 | 90.000,00 |
| 3 | 3 | DESPESAS CORREN | | | 90.000,00 | | |
| | | OUTRAS DESPESAS CORRENTES | | | | | |
| | | MATERIAL DE CONSUMO | 3.3.90.30.00 | 30.000,00 | | | |
| | | OUTROS SERVIÇOS DE TERCEIROS - PESSOA FÍSICA | 3.3.90.36.00 | 30.000,00 | | | |
| | | OUTROS SERVIÇOS DE TERCEIROS - PESSOA JURÍDICA | 3.3.90.39.00 | 30.000,00 | | | |
| Execução de Obras e Instalações para Irrigação | 20.607.2003.1206.0000 | | | | | 50.000,00 | 50.000,00 |
| 4 | 4 | DESPESAS DE CAPIT INVESTIMENTOS | | | 50.000,00 | | |
| | | OBRAS E INSTALAÇÕES | 4.4.90.51.00 | 50.000,00 | | | |



PREFEITURA DO MUNICÍPIO DE GRAVATÁ
R CLETO CAMPELO, 268 - CNPJ:11049830/0001-20

Orçamento Programa - Exercício de 2020

Page 16

QUADRO AUXILIAR DE DETALHAMENTO DA DESPESA

| | | |
|---------|----|---|
| PODER | 02 | PODER EXECUTIVO |
| ORGÃO | 10 | SECRETARIA DE MEIO AMBIENTE E DESENVOLVIMENTO RURAL |
| UNIDADE | 00 | SECRETARIA DE MEIO AMBIENTE E DESENVOLVIMENTO RURAL |

| Aplicacao Programada | Proj/Ativ | Finalidade | Categoria | Detalhada | TotalGrupo | Total Categ. | Total Func. |
|----------------------|-----------|-------------|-----------|-----------|------------|--------------|-------------|
| | | F.R. - C.A. | | | | | |
| TOTAL | | | | | | 6.537.000,00 | |



PREFEITURA DO MUNICÍPIO DE GRAVATÁ

R CLETO CAMPELO, 268 - CNPJ:11049830/0001-20

Orçamento Programa - Exercício de 2020

Page 17

QUADRO AUXILIAR DE DETALHAMENTO DA DESPESA

PODER 02 PODER EXECUTIVO
ORGÃO 11 SECRETARIA DE EDUCAÇÃO
UNIDADE 00 SECRETARIA DE EDUCAÇÃO

| Aplicação Programada | Proj/Ativ | Finalidade | Categoria | Detalhada | TotalGrupo | Total Categ. | Total Func. |
|---|-----------------------|-------------|--------------|--------------|--------------|--------------|--------------|
| | | F.R. - C.A. | | | | | |
| Aquisição de Fardamento para Alunos | 12.122.1203.2247.0000 | | | | | | 500.000,00 |
| 3 DESPESAS CORREN | | | | | | 500.000,00 | |
| 3 OUTRAS DESPESAS CORRENTES | | | 3.3.90.32.00 | 500.000,00 | | | |
| Material, Bem ou Serviço para Distribuição Gratuita | | | | | | | |
| Manutenção do Programa de Alimentação e Nutrição | 12.306.1204.2530.0000 | | | | | | 1.522.000,00 |
| 3 DESPESAS CORREN | | | | | | 1.522.000,00 | |
| 3 OUTRAS DESPESAS CORRENTES | | | 3.3.90.30.00 | 500.000,00 | | | |
| MATERIAL DE CONSUMO | | | | | | | |
| MATERIAL DE CONSUMO | | | | 3.3.90.30.00 | 1.000.000,00 | | |
| OUTROS SERVIÇOS DE TERCEIROS - PESSOA FÍSICA | | | | 3.3.90.36.00 | 8.000,00 | | |
| OUTROS SERVIÇOS DE TERCEIROS - PESSOA FÍSICA | | | | 3.3.90.36.00 | 5.000,00 | | |
| OUTROS SERVIÇOS DE TERCEIROS - PESSOA JURÍDICA | | | | 3.3.90.39.00 | 5.000,00 | | |
| OUTROS SERVIÇOS DE TERCEIROS - PESSOA JURÍDICA | | | | 3.3.90.39.00 | 4.000,00 | | |
| Gestão Técnica e Administrativa da Secretaria de Educação | 12.361.1201.2243.0000 | | | | | | 8.231.000,00 |
| 3 DESPESAS CORREN | | | | | | 8.141.000,00 | |
| 1 PESSOAL E ENCARGOS SOCIAIS | | | 3.1.90.04.00 | 650.000,00 | | 3.055.000,00 | |
| CONTRATAÇÃO POR TEMPO DETERMINADO | | | | 3.1.90.11.00 | 1.900.000,00 | | |
| VENCIMENTOS E VANTAGENS FIXAS - PESSOAL CIVIL | | | | 3.1.90.13.00 | 333.000,00 | | |
| OBRIGAÇÕES PATRONAIS | | | | 3.1.90.94.00 | 32.000,00 | | |
| INDENIZAÇÕES E RESTITUIÇÕES TRABALHISTAS | | | | 3.1.90.96.00 | 30.000,00 | | |
| RESSARCIMENTO DE DESPESAS DE PESSOAL REQUISITADO | | | | 3.1.91.13.00 | 110.000,00 | | |
| OBRIGAÇÕES PATRONAIS - INTRA-ORÇAMENTÁRIO | | | | | | 5.086.000,00 | |
| 3 OUTRAS DESPESAS CORRENTES | | | 3.3.90.14.00 | 10.000,00 | | | |
| DIÁRIAS - CIVIL | | | | 3.3.90.18.00 | 10.000,00 | | |
| AUXÍLIO FINANCEIRO A ESTUDANTE | | | | 3.3.90.20.00 | 10.000,00 | | |
| AUXÍLIO FINANCEIRO A PESQUISADORES | | | | 3.3.90.30.00 | 500.000,00 | | |
| MATERIAL DE CONSUMO | | | | 3.3.90.32.00 | 20.000,00 | | |
| Material, Bem ou Serviço para Distribuição Gratuita | | | | 3.3.90.33.00 | 30.000,00 | | |
| PASSAGENS E DESPESAS COM LOCOMOÇÃO | | | | 3.3.90.35.00 | 300.000,00 | | |
| SERVIÇOS DE CONSULTORIA | | | | 3.3.90.36.00 | 106.000,00 | | |
| OUTROS SERVIÇOS DE TERCEIROS - PESSOA FÍSICA | | | | 3.3.90.39.00 | 4.000.000,00 | | |
| OUTROS SERVIÇOS DE TERCEIROS - PESSOA JURÍDICA | | | | 3.3.90.92.00 | 100.000,00 | | |
| DESPESAS DE EXERCÍCIOS ANTERIORES | | | | | | 90.000,00 | |
| 4 DESPESAS DE CAPIT | | | | | | 90.000,00 | |
| 4 INVESTIMENTOS | | | 4.4.90.40.00 | 80.000,00 | | | |
| SERVIÇOS DE TECNOLOGIA DA INFORMAÇÃO E COMUNICAÇÃO | | | | 4.4.90.52.00 | 10.000,00 | | |
| EQUIPAMENTOS E MATERIAL PERMANENTE | | | | | | | |
| Manutenção dos Conselhos da Educação do Município | 12.361.1201.2248.0000 | | | | | | 41.000,00 |
| 3 DESPESAS CORREN | | | | | | 41.000,00 | |
| 3 OUTRAS DESPESAS CORRENTES | | | 3.3.90.14.00 | 1.000,00 | | | |
| DIÁRIAS - CIVIL | | | | 3.3.90.30.00 | 10.000,00 | | |
| MATERIAL DE CONSUMO | | | | 3.3.90.33.00 | 10.000,00 | | |
| PASSAGENS E DESPESAS COM LOCOMOÇÃO | | | | 3.3.90.36.00 | 10.000,00 | | |
| OUTROS SERVIÇOS DE TERCEIROS - PESSOA FÍSICA | | | | 3.3.90.39.00 | 10.000,00 | | |
| OUTROS SERVIÇOS DE TERCEIROS - PESSOA JURÍDICA | | | | | | | |
| Manutenção do Transporte Escolar | 12.361.1202.2245.0000 | | | | | | 2.744.000,00 |
| 3 DESPESAS CORREN | | | | | | 2.744.000,00 | |



PREFEITURA DO MUNICÍPIO DE GRAVATÁ
R CLETO CAMPELO, 268 - CNPJ:11049830/0001-20

Orçamento Programa - Exercício de 2020

QUADRO AUXILIAR DE DETALHAMENTO DA DESPESA

PODER 02 PODER EXECUTIVO
ORGÃO 11 SECRETARIA DE EDUCAÇÃO
UNIDADE 00 SECRETARIA DE EDUCAÇÃO

| Aplicacao Programada | Proj/Ativ | Finalidade | Categoria | Detalhada | TotalGrupo | Total Categ. | Total Func. |
|---|---|-------------|--------------|--------------|--------------|--------------|--------------|
| | | F.R. - C.A. | | | | | |
| Manutenção do Transporte Escolar | 12.361.1202.2245.0000 | | | | | | 2.744.000,00 |
| 3 | DESPEAS CORREN | | | | | 2.744.000,00 | |
| 3 | OUTRAS DESPEAS CORRENTES | | | | 2.744.000,00 | | |
| | MATERIAL DE CONSUMO | | 3.3.90.30.00 | 100.000,00 | | | |
| | MATERIAL DE CONSUMO | | 3.3.90.30.00 | 10.000,00 | | | |
| | MATERIAL DE CONSUMO | | 3.3.90.30.00 | 100.000,00 | | | |
| | MATERIAL DE CONSUMO | | 3.3.90.30.00 | 100.000,00 | | | |
| | OUTROS SERVIÇOS DE TERCEIROS - PESSOA JURÍDICA | | 3.3.90.39.00 | 100.000,00 | | | |
| | OUTROS SERVIÇOS DE TERCEIROS - PESSOA JURÍDICA | | 3.3.90.39.00 | 328.000,00 | | | |
| | OUTROS SERVIÇOS DE TERCEIROS - PESSOA JURÍDICA | | 3.3.90.39.00 | 306.000,00 | | | |
| | OUTROS SERVIÇOS DE TERCEIROS - PESSOA JURÍDICA | | 3.3.90.39.00 | 1.700.000,00 | | | |
| Aquisição de Mobiliários Escolares e Equipamentos | 12.361.1203.1114.0000 | | | | | | 1.050.000,00 |
| Diversos para Escolas - Ensino Fundamental | | | | | | 1.050.000,00 | |
| 4 | DESPEAS DE CAPIT | | | | | 1.050.000,00 | |
| 4 | INVESTIMENTOS | | | | 1.050.000,00 | | |
| | EQUIPAMENTOS E MATERIAL PERMANENTE | | 4.4.90.52.00 | 350.000,00 | | | |
| | EQUIPAMENTOS E MATERIAL PERMANENTE | | 4.4.90.52.00 | 50.000,00 | | | |
| | EQUIPAMENTOS E MATERIAL PERMANENTE | | 4.4.90.52.00 | 150.000,00 | | | |
| | EQUIPAMENTOS E MATERIAL PERMANENTE | | 4.4.90.52.00 | 500.000,00 | | | |
| Const., Reforma, Ampl. e Aquis. de Imóveis p/ Melhoria da | 12.361.1203.1115.0000 | | | | | | 4.386.000,00 |
| Rede física de Ensino e Quadras Esportivas | | | | | | 4.386.000,00 | |
| 4 | DESPEAS DE CAPIT | | | | | 4.386.000,00 | |
| 4 | INVESTIMENTOS | | | | 4.386.000,00 | | |
| | OBRAS E INSTALAÇÕES | | 4.4.90.51.00 | 386.000,00 | | | |
| | OBRAS E INSTALAÇÕES | | 4.4.90.51.00 | 400.000,00 | | | |
| | OBRAS E INSTALAÇÕES | | 4.4.90.51.00 | 100.000,00 | | | |
| | OBRAS E INSTALAÇÕES | | 4.4.90.51.00 | 3.500.000,00 | | | |
| Manutenção do Transporte Escolar | 12.361.1203.1122.0000 | | | | | | 530.000,00 |
| 4 | DESPEAS DE CAPIT | | | | | 530.000,00 | |
| 4 | INVESTIMENTOS | | | | 530.000,00 | | |
| | EQUIPAMENTOS E MATERIAL PERMANENTE | | 4.4.90.52.00 | 130.000,00 | | | |
| | EQUIPAMENTOS E MATERIAL PERMANENTE | | 4.4.90.52.00 | 100.000,00 | | | |
| | EQUIPAMENTOS E MATERIAL PERMANENTE | | 4.4.90.52.00 | 300.000,00 | | | |
| Aquisição de Livros para Bibliotecas e Escolas | 12.361.1203.1123.0000 | | | | | | 30.000,00 |
| 4 | DESPEAS DE CAPIT | | | | | 30.000,00 | |
| 4 | INVESTIMENTOS | | | | 30.000,00 | | |
| | EQUIPAMENTOS E MATERIAL PERMANENTE | | 4.4.90.52.00 | 30.000,00 | | | |
| Manutenção do Ensino Fundamental | 12.361.1203.2231.0000 | | | | | | 4.714.000,00 |
| 3 | DESPEAS CORREN | | | | | 4.714.000,00 | |
| 1 | PESSOAL E ENCARGOS SOCIAIS | | | | 1.670.000,00 | | |
| | CONTRATAÇÃO POR TEMPO DETERMINADO | | 3.1.90.04.00 | 10.000,00 | | | |
| | VENCIMENTOS E VANTAGENS FIXAS - PESSOAL CIVIL | | 3.1.90.11.00 | 1.500.000,00 | | | |
| | OBRIGAÇÕES PATRONAIS | | 3.1.90.13.00 | 150.000,00 | | | |
| | OBRIGAÇÕES PATRONAIS - INTRA-ORÇAMENTÁRIO | | 3.1.91.13.00 | 10.000,00 | | | |
| 3 | OUTRAS DESPEAS CORRENTES | | | | 3.044.000,00 | | |
| | DIÁRIAS - CIVIL | | 3.3.90.14.00 | 10.000,00 | | | |
| | MATERIAL DE CONSUMO | | 3.3.90.30.00 | 800.000,00 | | | |
| | Material, Bem ou Serviço para Distribuição Gratuita | | 3.3.90.32.00 | 50.000,00 | | | |
| | PASSAGENS E DESPEAS COM LOCOMOÇÃO | | 3.3.90.33.00 | 10.000,00 | | | |
| | OUTROS SERVIÇOS DE TERCEIROS - PESSOA FÍSICA | | 3.3.90.36.00 | 164.000,00 | | | |
| | OUTROS SERVIÇOS DE TERCEIROS - PESSOA JURÍDICA | | 3.3.90.39.00 | 2.000.000,00 | | | |
| | DESPESAS DE EXERCÍCIOS ANTERIORES | | 3.3.90.92.00 | 10.000,00 | | | |



PREFEITURA DO MUNICÍPIO DE GRAVATÁ
R CLETO CAMPELO, 268 - CNPJ:11049830/0001-20

Page 19

Orçamento Programa - Exercício de 2020

QUADRO AUXILIAR DE DETALHAMENTO DA DESPESA

PODER 02 PODER EXECUTIVO
ORGÃO 11 SECRETARIA DE EDUCAÇÃO
UNIDADE 00 SECRETARIA DE EDUCAÇÃO

| Aplicação Programada | Proj/Ativ | Finalidade | Categoria | Detalhada | TotalGrupo | Total Categ. | Total Func. |
|---|-----------------------|-------------|--------------|------------|------------|--------------|--------------|
| | | F.R. - C.A. | | | | | |
| Manutenção do Ensino Fundamental | 12.361.1203.2231.0000 | | | | | | 4.714.000,00 |
| Manter Ações do PDDE (Dinheiro Direto na Escola) | 12.361.1203.2242.0000 | | | | | 10.000,00 | 10.000,00 |
| 3 DESPESAS CORREN | | | | | 10.000,00 | | |
| 3 OUTRAS DESPESAS CORRENTES | | | 3.3.90.30.00 | 10.000,00 | | | |
| MATERIAL DE CONSUMO | | | | | | | |
| Aquisição de Material Didático para Alunos e Professores | 12.361.1203.2246.0000 | | | | | 10.000,00 | 10.000,00 |
| 3 DESPESAS CORREN | | | | | 10.000,00 | | |
| 3 OUTRAS DESPESAS CORRENTES | | | 3.3.90.32.00 | 10.000,00 | | | |
| Material, Bem ou Serviço para Distribuição Gratuita | | | | | | | |
| Subvenções à Entidades Privada sem Fins Lucrativos | 12.361.1203.2445.0000 | | | | | 50.000,00 | 50.000,00 |
| 3 DESPESAS CORREN | | | | | 50.000,00 | | |
| 3 OUTRAS DESPESAS CORRENTES | | | 3.3.50.43.00 | 50.000,00 | | | |
| SUBVENÇÕES SOCIAIS | | | | | | | |
| Manutenção e Desenvolvimento do Ensino - Recursos do Salário Educação | 12.361.1203.2447.0000 | | | | | 970.000,00 | 970.000,00 |
| 3 DESPESAS CORREN | | | | | 970.000,00 | | |
| 3 OUTRAS DESPESAS CORRENTES | | | 3.3.90.30.00 | 20.000,00 | | | |
| MATERIAL DE CONSUMO | | | 3.3.90.32.00 | 20.000,00 | | | |
| Material, Bem ou Serviço para Distribuição Gratuita | | | 3.3.90.36.00 | 130.000,00 | | | |
| OUTROS SERVIÇOS DE TERCEIROS - PESSOA FÍSICA | | | 3.3.90.39.00 | 800.000,00 | | | |
| OUTROS SERVIÇOS DE TERCEIROS - PESSOA JURÍDICA | | | | | | | |
| Expansão e Melhoria da Rede Física de Esino Infantil do Município - Creches | 12.365.1203.1119.0000 | | | | | 300.000,00 | 300.000,00 |
| 4 DESPESAS DE CAPIT | | | | | 300.000,00 | | |
| 4 INVESTIMENTOS | | | 4.4.90.51.00 | 300.000,00 | | | |
| OBRAS E INSTALAÇÕES | | | | | | | |
| Manutenção da Educação Infantil | 12.365.1203.2233.0000 | | | | | 560.000,00 | 610.000,00 |
| 3 DESPESAS CORREN | | | | | 350.000,00 | | |
| 1 PESSOAL E ENCARGOS SOCIAIS | | | 3.1.90.04.00 | 200.000,00 | | | |
| CONTRATAÇÃO POR TEMPO DETERMINADO | | | 3.1.90.11.00 | 150.000,00 | | | |
| VENCIMENTOS E VANTAGENS FIXAS - PESSOAL CIVIL | | | | | 210.000,00 | | |
| 3 OUTRAS DESPESAS CORRENTES | | | 3.3.90.14.00 | 10.000,00 | | | |
| DIÁRIAS - CIVIL | | | 3.3.90.30.00 | 50.000,00 | | | |
| MATERIAL DE CONSUMO | | | 3.3.90.32.00 | 50.000,00 | | | |
| Material, Bem ou Serviço para Distribuição Gratuita | | | 3.3.90.36.00 | 50.000,00 | | | |
| OUTROS SERVIÇOS DE TERCEIROS - PESSOA FÍSICA | | | 3.3.90.39.00 | 50.000,00 | | | |
| OUTROS SERVIÇOS DE TERCEIROS - PESSOA JURÍDICA | | | | | | | |
| 4 DESPESAS DE CAPIT | | | | | 50.000,00 | | 50.000,00 |
| 4 INVESTIMENTOS | | | 4.4.90.52.00 | 50.000,00 | | | |
| EQUIPAMENTOS E MATERIAL PERMANENTE | | | | | | | |
| Aquisição de Material Didático Escolar | 12.365.1203.2571.0000 | | | | | 50.000,00 | 50.000,00 |
| 3 DESPESAS CORREN | | | | | 50.000,00 | | |
| 3 OUTRAS DESPESAS CORRENTES | | | 3.3.90.32.00 | 50.000,00 | | | |
| Material, Bem ou Serviço para Distribuição Gratuita | | | | | | | |
| Manutenção da Educação de Jovens e Adultos - EJA | 12.366.1203.2235.0000 | | | | | 470.000,00 | 470.000,00 |
| 3 DESPESAS CORREN | | | | | | | |



PREFEITURA DO MUNICÍPIO DE GRAVATÁ
R CLETO CAMPELO, 268 - CNPJ:11049830/0001-20

Orçamento Programa - Exercício de 2020

Page 20

QUADRO AUXILIAR DE DETALHAMENTO DA DESPESA

PODER 02 PODER EXECUTIVO
ORGÃO 11 SECRETARIA DE EDUCAÇÃO
UNIDADE 00 SECRETARIA DE EDUCAÇÃO

| Aplicacao Programada | Proj/Ativ | Finalidade F.R. - C.A. | Categoria | Detalhada | TotalGrupo | Total Categ. | Total Func. |
|---|---|---------------------------|--------------|------------|------------|--------------|----------------------|
| Manutenção da Educação de Jovens e Adultos - EJA | 12.366.1203.2235.0000 | | | | | 470.000,00 | 470.000,00 |
| 3 | DESPEAS CORREN | | | | 270.000,00 | | |
| 1 | PESSOAL E ENCARGOS SOCIAIS | | | | | | |
| | CONTRATAÇÃO POR TEMPO DETERMINADO | | 3.1.90.04.00 | 100.000,00 | | | |
| | VENCIMENTOS E VANTAGENS FIXAS - PESSOAL CIVIL | | 3.1.90.11.00 | 110.000,00 | | | |
| | OBRIGAÇÕES PATRONAIS | | 3.1.90.13.00 | 20.000,00 | | | |
| | OBRIGAÇÕES PATRONAIS - INTRA-ORÇAMENTÁRIO | | 3.1.91.13.00 | 40.000,00 | | | |
| 3 | OUTRAS DESPESAS CORRENTES | | | | 200.000,00 | | |
| | DIÁRIAS - CIVIL | | 3.3.90.14.00 | 10.000,00 | | | |
| | MATERIAL DE CONSUMO | | 3.3.90.30.00 | 50.000,00 | | | |
| | Material, Bem ou Serviço para Distribuição Gratuita | | 3.3.90.32.00 | 50.000,00 | | | |
| | OUTROS SERVIÇOS DE TERCEIROS - PESSOA FÍSICA | | 3.3.90.36.00 | 50.000,00 | | | |
| | OUTROS SERVIÇOS DE TERCEIROS - PESSOA JURÍDICA | | 3.3.90.39.00 | 40.000,00 | | | |
| Manutenção da Educação Especial (Educação Especial) | 12.367.1206.2238.0000 | | | | | 100.000,00 | 100.000,00 |
| 4 | DESPEAS DE CAPIT | | | | 100.000,00 | | |
| 4 | INVESTIMENTOS | | | | | | |
| | EQUIPAMENTOS E MATERIAL PERMANENTE | | 4.4.90.52.00 | 100.000,00 | | | |
| TOTAL | | | | | | | 26.318.000,00 |



PREFEITURA DO MUNICÍPIO DE GRAVATÁ
R CLETO CAMPELO, 268 - CNPJ:11049830/0001-20

Orçamento Programa - Exercício de 2020

Page 21

QUADRO AUXILIAR DE DETALHAMENTO DA DESPESA

| PODER | 02 | PODER EXECUTIVO | | | | | | | |
|--|----|---|-------------|--------------|---------------|---------------|---------------|---------------|-----------|
| ORGÃO | 11 | SECRETARIA DE EDUCAÇÃO | | | | | | | |
| UNIDADE | 01 | FUNDEB | | | | | | | |
| Aplicação Programada | | Proj/Ativ | Finalidade | Categoria | Detalhada | Total Grupo | Total Categ. | Total Func. | |
| | | | F.R. - C.A. | | | | | | |
| Aquisição de Veículos e Equipamentos p/Transporte Escolar | | 12.361.1202.1207.0000 | | | | | | 100.000,00 | |
| 4 | 4 | DESPESAS DE CAPIT | | | | | 100.000,00 | | |
| | | INVESTIMENTOS | | | | 100.000,00 | | | |
| | | EQUIPAMENTOS E MATERIAL PERMANENTE | | 4.4.90.52.00 | 100.000,00 | | | | |
| Manutenção do Transporte Escolar | | 12.361.1202.2448.0000 | | | | | 60.000,00 | 60.000,00 | 60.000,00 |
| 3 | 3 | DESPESAS CORREN | | | | | 60.000,00 | | |
| | | OUTRAS DESPESAS CORRENTES | | | | | | | |
| | | MATERIAL DE CONSUMO | | 3.3.90.30.00 | 20.000,00 | | | | |
| | | OUTROS SERVIÇOS DE TERCEIROS - PESSOA FÍSICA | | 3.3.90.36.00 | 20.000,00 | | | | |
| | | OUTROS SERVIÇOS DE TERCEIROS - PESSOA JURÍDICA | | 3.3.90.39.00 | 20.000,00 | | | | |
| Construção, Ampliação e Reforma de Unidades Escolares e Quadras Poliesportivas | | 12.361.1203.1179.0000 | | | | | | 100.000,00 | |
| 4 | 4 | DESPESAS DE CAPIT | | | | | 100.000,00 | | |
| | | INVESTIMENTOS | | | | 100.000,00 | | | |
| | | OBRAS E INSTALAÇÕES | | 4.4.90.51.00 | 100.000,00 | | | | |
| Gestão Administrativa do Ensino Fundamental FUNDEB 60% | | 12.361.1203.2296.0000 | | | | | | 29.094.000,00 | |
| 3 | 3 | DESPESAS CORREN | | | | | 29.094.000,00 | | |
| | | PESSOAL E ENCARGOS SOCIAIS | | | | 29.094.000,00 | | | |
| | | CONTRATAÇÃO POR TEMPO DETERMINADO | | 3.1.90.04.00 | 2.064.000,00 | | | | |
| | | VENCIMENTOS E VANTAGENS FIXAS - PESSOAL CIVIL | | 3.1.90.11.00 | 17.329.000,00 | | | | |
| | | VENCIMENTOS E VANTAGENS FIXAS - PESSOAL CIVIL | | 3.1.90.11.00 | 5.158.000,00 | | | | |
| | | OBRIGAÇÕES PATRONAIS | | 3.1.90.13.00 | 519.000,00 | | | | |
| | | OUTRAS DESPESAS VARIÁVEIS - PESSOAL CIVIL | | 3.1.90.16.00 | 1.000,00 | | | | |
| | | DESPESAS DE EXERCÍCIOS ANTERIORES | | 3.1.90.92.00 | 50.000,00 | | | | |
| | | INDENIZAÇÕES E RESTITUIÇÕES TRABALHISTAS | | 3.1.90.94.00 | 1.350.000,00 | | | | |
| | | RESSARCIMENTO DE DESPESAS DE PESSOAL REQUISITADO | | 3.1.90.96.00 | 2.000,00 | | | | |
| | | OBRIGAÇÕES PATRONAIS - INTRA-ORÇAMENTÁRIO | | 3.1.91.13.00 | 2.621.000,00 | | | | |
| Gestão Administrativa do Ensino Fundamental FUNDEB 40% | | 12.361.1203.2297.0000 | | | | | | 13.700.000,00 | |
| 3 | 3 | DESPESAS CORREN | | | | | 13.690.000,00 | | |
| | | PESSOAL E ENCARGOS SOCIAIS | | | | 13.580.000,00 | | | |
| | | CONTRATAÇÃO POR TEMPO DETERMINADO | | 3.1.90.04.00 | 2.054.000,00 | | | | |
| | | VENCIMENTOS E VANTAGENS FIXAS - PESSOAL CIVIL | | 3.1.90.11.00 | 9.000.000,00 | | | | |
| | | OBRIGAÇÕES PATRONAIS | | 3.1.90.13.00 | 1.060.000,00 | | | | |
| | | OUTRAS DESPESAS VARIÁVEIS - PESSOAL CIVIL | | 3.1.90.16.00 | 1.000,00 | | | | |
| | | DESPESAS DE EXERCÍCIOS ANTERIORES | | 3.1.90.92.00 | 10.000,00 | | | | |
| | | INDENIZAÇÕES E RESTITUIÇÕES TRABALHISTAS | | 3.1.90.94.00 | 730.000,00 | | | | |
| | | OBRIGAÇÕES PATRONAIS - INTRA-ORÇAMENTÁRIO | | 3.1.91.13.00 | 725.000,00 | | | | |
| | | OUTRAS DESPESAS CORRENTES | | | | 110.000,00 | | | |
| | | MATERIAL DE CONSUMO | | 3.3.90.30.00 | 50.000,00 | | | | |
| | | OUTROS SERVIÇOS DE TERCEIROS - PESSOA FÍSICA | | 3.3.90.36.00 | 10.000,00 | | | | |
| | | OUTROS SERVIÇOS DE TERCEIROS - PESSOA JURÍDICA | | 3.3.90.39.00 | 50.000,00 | | | | |
| | | DESPESAS DE CAPIT | | | | | 10.000,00 | | |
| | | INVESTIMENTOS | | | | 10.000,00 | | | |
| | | EQUIPAMENTOS E MATERIAL PERMANENTE | | 4.4.90.52.00 | 10.000,00 | | | | |
| Aquisição e Distribuição de Material Didático Escolar | | 12.361.1203.2449.0000 | | | | | | 10.000,00 | |
| 3 | 3 | DESPESAS CORREN | | | | | 10.000,00 | | |
| | | OUTRAS DESPESAS CORRENTES | | | | | | | |
| | | Material, Bem ou Serviço para Distribuição Gratuita | | 3.3.90.32.00 | 10.000,00 | | | | |



PREFEITURA DO MUNICÍPIO DE GRAVATÁ

R CLETO CAMPELO, 268 - CNPJ:11049830/0001-20

Orçamento Programa - Exercício de 2020

QUADRO AUXILIAR DE DETALHAMENTO DA DESPESA

| PODER | 02 | PODER EXECUTIVO | | | | | | |
|--|-----------------------|---|--------------|--------------|--------------|--------------|-------------|--------------|
| ORGÃO | 11 | SECRETARIA DE EDUCAÇÃO | | | | | | |
| UNIDADE | 01 | FUNDEB | | | | | | |
| Aplicacao Programada | Proj/Ativ | Finalidade | Categoria | Detalhada | TotalGrupo | Total Categ. | Total Func. | |
| | | F.R. - C.A. | | | | | | |
| Aquisição e Distribuição de Material Didático Escolar | 12.361.1203.2449.0000 | | | | | | | 10.000,00 |
| Expansão e Melhoria da Rede Física de Ensino Infantil do Município - Creches | 12.365.1203.1208.0000 | | | | | | | 30.000,00 |
| 4 | 4 | DESPESAS DE CAPIT INVESTIMENTOS | | | 30.000,00 | | | 30.000,00 |
| | | OBRAS E INSTALAÇÕES | 4.4.90.51.00 | 30.000,00 | | | | |
| Gestão Administrativa Ensino Infantil - FUNDEB 60% | 12.365.1203.2298.0000 | | | | | | | 1.691.000,00 |
| 3 | 1 | DESPESAS CORREN PESSOAL E ENCARGOS SOCIAIS | | | 1.691.000,00 | | | 1.691.000,00 |
| | | CONTRATAÇÃO POR TEMPO DETERMINADO | 3.1.90.04.00 | 442.000,00 | | | | |
| | | VENCIMENTOS E VANTAGENS FIXAS - PESSOAL CIVIL | 3.1.90.11.00 | 1.020.000,00 | | | | |
| | | OBRIGAÇÕES PATRONAIS | 3.1.90.13.00 | 50.000,00 | | | | |
| | | OUTRAS DESPESAS VARIÁVEIS - PESSOAL CIVIL | 3.1.90.16.00 | 1.000,00 | | | | |
| | | DESPESAS DE EXERCÍCIOS ANTERIORES | 3.1.90.92.00 | 1.000,00 | | | | |
| | | INDENIZAÇÕES E RESTITUIÇÕES TRABALHISTAS | 3.1.90.94.00 | 56.000,00 | | | | |
| | | RESSARCIMENTO DE DESPESAS DE PESSOAL REQUISITADO | 3.1.90.96.00 | 1.000,00 | | | | |
| | | OBRIGAÇÕES PATRONAIS - INTRA-ORÇAMENTÁRIO | 3.1.91.13.00 | 120.000,00 | | | | |
| Gestão Administrativa Ensino Infantil - FUNDEB 40% | 12.365.1203.2528.0000 | | | | | | | 119.000,00 |
| 3 | 1 | DESPESAS CORREN PESSOAL E ENCARGOS SOCIAIS | | | 72.000,00 | | | 109.000,00 |
| | | CONTRATAÇÃO POR TEMPO DETERMINADO | 3.1.90.04.00 | 5.000,00 | | | | |
| | | VENCIMENTOS E VANTAGENS FIXAS - PESSOAL CIVIL | 3.1.90.11.00 | 50.000,00 | | | | |
| | | OBRIGAÇÕES PATRONAIS | 3.1.90.13.00 | 10.000,00 | | | | |
| | | OUTRAS DESPESAS VARIÁVEIS - PESSOAL CIVIL | 3.1.90.16.00 | 1.000,00 | | | | |
| | | DESPESAS DE EXERCÍCIOS ANTERIORES | 3.1.90.92.00 | 1.000,00 | | | | |
| | | OBRIGAÇÕES PATRONAIS - INTRA-ORÇAMENTÁRIO | 3.1.91.13.00 | 5.000,00 | | | | |
| | 3 | OUTRAS DESPESAS CORRENTES | | | 37.000,00 | | | |
| | | MATERIAL DE CONSUMO | 3.3.90.30.00 | 5.000,00 | | | | |
| | | OUTROS SERVIÇOS DE TERCEIROS - PESSOA FÍSICA | 3.3.90.36.00 | 30.000,00 | | | | |
| | | OUTROS SERVIÇOS DE TERCEIROS - PESSOA JURÍDICA | 3.3.90.39.00 | 2.000,00 | | | | |
| | 4 | DESPESAS DE CAPIT INVESTIMENTOS | | | 10.000,00 | | | 10.000,00 |
| | | EQUIPAMENTOS E MATERIAL PERMANENTE | 4.4.90.52.00 | 10.000,00 | | | | |
| Aquisição de Material Didático Escolar | 12.365.1203.2572.0000 | | | | | | | 10.000,00 |
| 3 | 3 | DESPESAS CORREN OUTRAS DESPESAS CORRENTES | | | 10.000,00 | | | 10.000,00 |
| | | Material, Bem ou Serviço para Distribuição Gratuita | 3.3.90.32.00 | 10.000,00 | | | | |
| Gestão Administrativa de Jovens e Adultos - FUNDEB 60% | 12.366.1203.2299.0000 | | | | | | | 859.000,00 |
| 3 | 1 | DESPESAS CORREN PESSOAL E ENCARGOS SOCIAIS | | | 859.000,00 | | | 859.000,00 |
| | | CONTRATAÇÃO POR TEMPO DETERMINADO | 3.1.90.04.00 | 10.000,00 | | | | |
| | | VENCIMENTOS E VANTAGENS FIXAS - PESSOAL CIVIL | 3.1.90.11.00 | 693.000,00 | | | | |
| | | OBRIGAÇÕES PATRONAIS | 3.1.90.13.00 | 10.000,00 | | | | |
| | | OUTRAS DESPESAS VARIÁVEIS - PESSOAL CIVIL | 3.1.90.16.00 | 1.000,00 | | | | |
| | | DESPESAS DE EXERCÍCIOS ANTERIORES | 3.1.90.92.00 | 10.000,00 | | | | |
| | | INDENIZAÇÕES E RESTITUIÇÕES TRABALHISTAS | 3.1.90.94.00 | 50.000,00 | | | | |
| | | RESSARCIMENTO DE DESPESAS DE PESSOAL REQUISITADO | 3.1.90.96.00 | 1.000,00 | | | | |
| | | OBRIGAÇÕES PATRONAIS - INTRA-ORÇAMENTÁRIO | 3.1.91.13.00 | 84.000,00 | | | | |
| Gestão Administrativa de Jovens e Adultos - FUNDEB 40% | 12.366.1203.2529.0000 | | | | | | | 186.000,00 |
| 3 | | DESPESAS CORREN | | | | | | 176.000,00 |



PREFEITURA DO MUNICÍPIO DE GRAVATÁ
R CLETO CAMPELO, 268 - CNPJ:11049830/0001-20

Orçamento Programa - Exercício de 2020

QUADRO AUXILIAR DE DETALHAMENTO DA DESPESA

PODER 02 PODER EXECUTIVO
ORGÃO 11 SECRETARIA DE EDUCAÇÃO
UNIDADE 01 FUNDEB

| Aplicação Programada | Proj/Ativ | Finalidade | Categoria | Detalhada | Total Grupo | Total Categ. | Total Func. |
|--|--|-------------|--------------|------------|-------------|--------------|----------------------|
| | | F.R. - C.A. | | | | | |
| Gestão Administrativa de Jovens e Adultos - FUNDEB 40% | 12.366.1203.2529.0000 | | | | | 176.000,00 | 186.000,00 |
| 3 | DESPEAS CORREN | | | | 36.000,00 | | |
| 1 | PESSOAL E ENCARGOS SOCIAIS | | | | | | |
| | CONTRATAÇÃO POR TEMPO DETERMINADO | | 3.1.90.04.00 | 5.000,00 | | | |
| | VENCIMENTOS E VANTAGENS FIXAS - PESSOAL CIVIL | | 3.1.90.11.00 | 25.000,00 | | | |
| | OBRIGAÇÕES PATRONAIS | | 3.1.90.13.00 | 1.000,00 | | | |
| | OUTRAS DESPEAS VARIÁVEIS - PESSOAL CIVIL | | 3.1.90.16.00 | 1.000,00 | | | |
| | DESPEAS DE EXERCÍCIOS ANTERIORES | | 3.1.90.92.00 | 1.000,00 | | | |
| | OBRIGAÇÕES PATRONAIS - INTRA-ORÇAMENTÁRIO | | 3.1.91.13.00 | 3.000,00 | | | |
| 3 | OUTRAS DESPEAS CORRENTES | | | | 140.000,00 | | |
| | MATERIAL DE CONSUMO | | 3.3.90.30.00 | 15.000,00 | | | |
| | OUTROS SERVIÇOS DE TERCEIROS - PESSOA FÍSICA | | 3.3.90.36.00 | 20.000,00 | | | |
| | OUTROS SERVIÇOS DE TERCEIROS - PESSOA JURÍDICA | | 3.3.90.39.00 | 105.000,00 | | | |
| 4 | DESPEAS DE CAPIT | | | | 10.000,00 | 10.000,00 | |
| 4 | INVESTIMENTOS | | | | | | |
| | EQUIPAMENTOS E MATERIAL PERMANENTE | | 4.4.90.52.00 | 10.000,00 | | | |
| TOTAL | | | | | | | 45.959.000,00 |



PREFEITURA DO MUNICÍPIO DE GRAVATÁ
R CLETO CAMPELO, 268 - CNPJ:11049830/0001-20

Orçamento Programa - Exercício de 2020

Page 24

QUADRO AUXILIAR DE DETALHAMENTO DA DESPESA

| | | |
|---------|----|---|
| PODER | 02 | PODER EXECUTIVO |
| ORGÃO | 12 | SECRETARIA DE INFRAESTRUTURA, MOBILIDADE E CONTROLE URBANO |
| UNIDADE | 00 | SECRETARIA DE INFRAESTRUTURA, MOBILIDADE DE CONTROLE URBANO |

| Aplicacao Programada | Proj/Ativ | Finalidade | Categoria | Detalhada | TotalGrupo | Total Categ. | Total Func. |
|---|------------------------------------|-------------|--------------|--------------|--------------|--------------|--------------|
| | | F.R. - C.A. | | | | | |
| Obras Civas de Infraestrutura | 15.451.1501.1128.0000 | | | | | 200.000,00 | 200.000,00 |
| 4 | DESPEAS DE CAPIT | | | | 200.000,00 | | |
| 4 | INVESTIMENTOS | | | | | | |
| | OBRAS E INSTALAÇÕES | | 4.4.90.51.00 | 100.000,00 | | | |
| | OBRAS E INSTALAÇÕES | | 4.4.90.51.00 | 100.000,00 | | | |
| Caproprriações | 15.451.1501.1130.0000 | | | | | 300.000,00 | 300.000,00 |
| 4 | DESPEAS DE CAPIT | | | | 300.000,00 | | |
| 4 | INVESTIMENTOS | | | | | | |
| | OBRAS E INSTALAÇÕES | | 4.4.90.51.00 | 100.000,00 | | | |
| | AQUISIÇÃO DE IMÓVEIS | | 4.4.90.61.00 | 200.000,00 | | | |
| Reequipamento da Secretaria de Infraestrutura, Mobilidade de Controle Urbano | 15.451.1501.1131.0000 | | | | | 8.714.000,00 | 8.714.000,00 |
| 4 | DESPEAS DE CAPIT | | | | 8.714.000,00 | | |
| 4 | INVESTIMENTOS | | | | | | |
| | OBRAS E INSTALAÇÕES | | 4.4.90.51.00 | 8.664.000,00 | | | |
| | EQUIPAMENTOS E MATERIAL PERMANENTE | | 4.4.90.52.00 | 50.000,00 | | | |
| Construção, Ampliação, Reforma e Recuperação de Prédios e Espaços Públicos | 15.451.1501.1134.0000 | | | | | 4.210.000,00 | 4.210.000,00 |
| 4 | DESPEAS DE CAPIT | | | | 4.210.000,00 | | |
| 4 | INVESTIMENTOS | | | | | | |
| | OBRAS E INSTALAÇÕES | | 4.4.90.51.00 | 200.000,00 | | | |
| | OBRAS E INSTALAÇÕES | | 4.4.90.51.00 | 4.000.000,00 | | | |
| | EQUIPAMENTOS E MATERIAL PERMANENTE | | 4.4.90.52.00 | 10.000,00 | | | |
| Construção, Reforma e ou/ Ampliação do Cemitério Público | 15.451.1501.1211.0000 | | | | | 200.000,00 | 200.000,00 |
| 4 | DESPEAS DE CAPIT | | | | 200.000,00 | | |
| 4 | INVESTIMENTOS | | | | | | |
| | OBRAS E INSTALAÇÕES | | 4.4.90.51.00 | 200.000,00 | | | |
| Pavimentação, Calçamento, Sinalização em Vias de Acesso, incluindo a Perimetral | 15.451.1501.1215.0000 | | | | | 4.100.000,00 | 4.100.000,00 |
| 4 | DESPEAS DE CAPIT | | | | 4.100.000,00 | | |
| 4 | INVESTIMENTOS | | | | | | |
| | OBRAS E INSTALAÇÕES | | 4.4.90.51.00 | 100.000,00 | | | |
| | OBRAS E INSTALAÇÕES | | 4.4.90.51.00 | 4.000.000,00 | | | |
| Construção, Reforma e/ou Melhoria de Praças, Parques, Jardins e Áreas de Lazer | 15.451.1501.1216.0000 | | | | | 300.000,00 | 300.000,00 |
| 4 | DESPEAS DE CAPIT | | | | 300.000,00 | | |
| 4 | INVESTIMENTOS | | | | | | |
| | OBRAS E INSTALAÇÕES | | 4.4.90.51.00 | 200.000,00 | | | |
| | OBRAS E INSTALAÇÕES | | 4.4.90.51.00 | 100.000,00 | | | |
| Projeto Casa Adaptada | 15.451.1501.1220.0000 | | | | | 50.000,00 | 50.000,00 |
| 4 | DESPEAS DE CAPIT | | | | 50.000,00 | | |
| 4 | INVESTIMENTOS | | | | | | |
| | OBRAS E INSTALAÇÕES | | 4.4.90.51.00 | 50.000,00 | | | |
| Aquisição de Equipamentos para Manutenção da Via Asfáltica | 15.451.1501.1226.0000 | | | | | 1.100.000,00 | 1.100.000,00 |
| 4 | DESPEAS DE CAPIT | | | | | 1.100.000,00 | |



PREFEITURA DO MUNICÍPIO DE GRAVATÁ
R CLETO CAMPELO, 268 - CNPJ:11049830/0001-20

Orçamento Programa - Exercício de 2020

Page 25

QUADRO AUXILIAR DE DETALHAMENTO DA DESPESA

PODER 02 PODER EXECUTIVO
ORGÃO 12 SECRETARIA DE INFRAESTRUTURA, MOBILIDADE E CONTROLE URBANO
UNIDADE 00 SECRETARIA DE INFRAESTRUTURA, MOBILIDADE DE CONTROLE URBANO

| Aplicacao Programada | Proj/Ativ | Finalidade | Categoria | Detalhada | TotalGrupo | Total Categ. | Total Func. |
|---|--|-------------|--------------|--------------|--------------|--------------|--------------|
| | | F.R. - C.A. | | | | | |
| Aquisição de Equipamentos para Manutenção da Via Asfáltica | 15.451.1501.1226.0000 | | | | | | 1.100.000,00 |
| 4 | DESPESAS DE CAPIT | | | | | 1.100.000,00 | |
| 4 | INVESTIMENTOS | | | | 1.100.000,00 | | |
| | EQUIPAMENTOS E MATERIAL PERMANENTE | | 4.4.90.52.00 | 100.000,00 | | | |
| | EQUIPAMENTOS E MATERIAL PERMANENTE | | 4.4.90.52.00 | 1.000.000,00 | | | |
| Gestão Técnica e Administrativa da Secretaria de Infraestrutura, Mobilidade e Controle Urbano | 15.451.1501.2261.0000 | | | | | | 9.489.000,00 |
| 3 | DESPESAS CORREN | | | | | 9.479.000,00 | |
| 1 | PESSOAL E ENCARGOS SOCIAIS | | | | 6.080.000,00 | | |
| | CONTRATAÇÃO POR TEMPO DETERMINADO | | 3.1.90.04.00 | 850.000,00 | | | |
| | VENCIMENTOS E VANTAGENS FIXAS - PESSOAL CIVIL | | 3.1.90.11.00 | 4.300.000,00 | | | |
| | OBRIGAÇÕES PATRONAIS | | 3.1.90.13.00 | 580.000,00 | | | |
| | DESPESAS DE EXERCÍCIOS ANTERIORES | | 3.1.90.92.00 | 50.000,00 | | | |
| | INDENIZAÇÕES E RESTITUIÇÕES TRABALHISTAS | | 3.1.90.94.00 | 82.000,00 | | | |
| | OBRIGAÇÕES PATRONAIS - INTRA-ORÇAMENTÁRIO | | 3.1.91.13.00 | 218.000,00 | | | |
| 3 | OUTRAS DESPESAS CORRENTES | | | | 3.399.000,00 | | |
| | DIÁRIAS - CIVIL | | 3.3.90.14.00 | 10.000,00 | | | |
| | MATERIAL DE CONSUMO | | 3.3.90.30.00 | 1.000.000,00 | | | |
| | PASSAGENS E DESPESAS COM LOCOMOÇÃO | | 3.3.90.33.00 | 10.000,00 | | | |
| | OUTROS SERVIÇOS DE TERCEIROS - PESSOA FÍSICA | | 3.3.90.36.00 | 116.000,00 | | | |
| | OUTROS SERVIÇOS DE TERCEIROS - PESSOA JURÍDICA | | 3.3.90.39.00 | 2.253.000,00 | | | |
| | DESPESAS DE EXERCÍCIOS ANTERIORES | | 3.3.90.92.00 | 10.000,00 | | | |
| 4 | DESPESAS DE CAPIT | | | | | 10.000,00 | |
| 4 | INVESTIMENTOS | | | | 10.000,00 | | |
| | EQUIPAMENTOS E MATERIAL PERMANENTE | | 4.4.90.52.00 | 10.000,00 | | | |
| Manutenção e Conservação de Prédios e Espaços Públicos | 15.451.1501.2262.0000 | | | | | | 358.000,00 |
| 3 | DESPESAS CORREN | | | | | 358.000,00 | |
| 3 | OUTRAS DESPESAS CORRENTES | | | | 358.000,00 | | |
| | MATERIAL DE CONSUMO | | 3.3.90.30.00 | 205.000,00 | | | |
| | OUTROS SERVIÇOS DE TERCEIROS - PESSOA FÍSICA | | 3.3.90.36.00 | 3.000,00 | | | |
| | OUTROS SERVIÇOS DE TERCEIROS - PESSOA JURÍDICA | | 3.3.90.39.00 | 150.000,00 | | | |
| Implantação do Sistema de Abastecimento de Água e Esgotamento Sanitário | 15.451.1501.2263.0000 | | | | | | 300.000,00 |
| 3 | DESPESAS CORREN | | | | | 100.000,00 | |
| 3 | OUTRAS DESPESAS CORRENTES | | | | 100.000,00 | | |
| | OUTROS SERVIÇOS DE TERCEIROS - PESSOA JURÍDICA | | 3.3.90.39.00 | 100.000,00 | | | |
| 4 | DESPESAS DE CAPIT | | | | | 200.000,00 | |
| 4 | INVESTIMENTOS | | | | 200.000,00 | | |
| | OBRAS E INSTALAÇÕES | | 4.4.90.51.00 | 200.000,00 | | | |
| Treinamento e Capacitação de Pessoal | 15.451.1501.2538.0000 | | | | | | 25.000,00 |
| 3 | DESPESAS CORREN | | | | | 25.000,00 | |
| 3 | OUTRAS DESPESAS CORRENTES | | | | 25.000,00 | | |
| | MATERIAL DE CONSUMO | | 3.3.90.30.00 | 5.000,00 | | | |
| | OUTROS SERVIÇOS DE TERCEIROS - PESSOA FÍSICA | | 3.3.90.36.00 | 10.000,00 | | | |
| | OUTROS SERVIÇOS DE TERCEIROS - PESSOA JURÍDICA | | 3.3.90.39.00 | 10.000,00 | | | |
| Plano de Mobilidade Urbana | 15.451.1501.2539.0000 | | | | | | 440.000,00 |
| 3 | DESPESAS CORREN | | | | | 440.000,00 | |
| 3 | OUTRAS DESPESAS CORRENTES | | | | 440.000,00 | | |
| | SERVIÇOS DE CONSULTORIA | | 3.3.90.35.00 | 400.000,00 | | | |
| | OUTROS SERVIÇOS DE TERCEIROS - PESSOA FÍSICA | | 3.3.90.36.00 | 10.000,00 | | | |
| | OUTROS SERVIÇOS DE TERCEIROS - PESSOA JURÍDICA | | 3.3.90.39.00 | 30.000,00 | | | |



PREFEITURA DO MUNICÍPIO DE GRAVATÁ

R CLETO CAMPELO, 268 - CNPJ:11049830/0001-20

Orçamento Programa - Exercício de 2020

Page 26

QUADRO AUXILIAR DE DETALHAMENTO DA DESPESA

| | | |
|---------|----|---|
| PODER | 02 | PODER EXECUTIVO |
| ORGÃO | 12 | SECRETARIA DE INFRAESTRUTURA, MOBILIDADE E CONTROLE URBANO |
| UNIDADE | 00 | SECRETARIA DE INFRAESTRUTURA, MOBILIDADE DE CONTROLE URBANO |

| Aplicação Programada | Proj/Ativ | Finalidade | Categoria | Detalhada | Total Grupo | Total Categ. | Total Func. |
|---|--|-------------|--------------|--------------|-------------|--------------|--------------|
| | | F.R. - C.A. | | | | | |
| Plano de Mobilidade Urbana | 15.451.1501.2539.0000 | | | | | | 440.000,00 |
| Manutenção, Pavimentação e Reposição de Calçamento e Meio Fio, Sinalização de Acesso incluindo a Perimetral | 15.451.1501.2554.0000 | | | | | | 752.000,00 |
| 3 | DESPEAS CORREN | | | | | 752.000,00 | |
| 3 | OUTRAS DESPESAS CORRENTES | | | | | | |
| | MATERIAL DE CONSUMO | | 3.3.90.30.00 | 10.000,00 | | | |
| | MATERIAL DE CONSUMO | | 3.3.90.30.00 | 5.000,00 | | | |
| | MATERIAL DE CONSUMO | | 3.3.90.30.00 | 32.000,00 | | | |
| | OUTROS SERVIÇOS DE TERCEIROS - PESSOA FÍSICA | | 3.3.90.36.00 | 10.000,00 | | | |
| | OUTROS SERVIÇOS DE TERCEIROS - PESSOA FÍSICA | | 3.3.90.36.00 | 10.000,00 | | | |
| | OUTROS SERVIÇOS DE TERCEIROS - PESSOA FÍSICA | | 3.3.90.36.00 | 100.000,00 | | | |
| | OUTROS SERVIÇOS DE TERCEIROS - PESSOA JURÍDICA | | 3.3.90.39.00 | 150.000,00 | | | |
| | OUTROS SERVIÇOS DE TERCEIROS - PESSOA JURÍDICA | | 3.3.90.39.00 | 35.000,00 | | | |
| | OUTROS SERVIÇOS DE TERCEIROS - PESSOA JURÍDICA | | 3.3.90.39.00 | 400.000,00 | | | |
| Implantação e Manutenção do Plano Diretor | 15.451.1501.2558.0000 | | | | | | 100.000,00 |
| 3 | DESPEAS CORREN | | | | | 100.000,00 | |
| 3 | OUTRAS DESPESAS CORRENTES | | | | | | |
| | MATERIAL DE CONSUMO | | 3.3.90.30.00 | 20.000,00 | | | |
| | OUTROS SERVIÇOS DE TERCEIROS - PESSOA FÍSICA | | 3.3.90.36.00 | 20.000,00 | | | |
| | OUTROS SERVIÇOS DE TERCEIROS - PESSOA JURÍDICA | | 3.3.90.39.00 | 60.000,00 | | | |
| Manutenção do Projeto Casa Adaptada | 15.451.1501.2561.0000 | | | | | | 100.000,00 |
| 3 | DESPEAS CORREN | | | | | 100.000,00 | |
| 3 | OUTRAS DESPESAS CORRENTES | | | | | | |
| | MATERIAL DE CONSUMO | | 3.3.90.30.00 | 30.000,00 | | | |
| | OUTROS SERVIÇOS DE TERCEIROS - PESSOA FÍSICA | | 3.3.90.36.00 | 30.000,00 | | | |
| | OUTROS SERVIÇOS DE TERCEIROS - PESSOA JURÍDICA | | 3.3.90.39.00 | 40.000,00 | | | |
| Expansão da Iluminação Pública | 15.451.1502.1136.0000 | | | | | | 300.000,00 |
| 4 | DESPEAS DE CAPIT | | | | | 300.000,00 | |
| 4 | INVESTIMENTOS | | | | | | |
| | OBRAS E INSTALAÇÕES | | 4.4.90.51.00 | 300.000,00 | | | |
| Manutenção da Iluminação Pública | 15.452.1502.2265.0000 | | | | | | 5.040.000,00 |
| 3 | DESPEAS CORREN | | | | | 5.040.000,00 | |
| 3 | OUTRAS DESPESAS CORRENTES | | | | | | |
| | MATERIAL DE CONSUMO | | 3.3.90.30.00 | 20.000,00 | | | |
| | MATERIAL DE CONSUMO | | 3.3.90.30.00 | 100.000,00 | | | |
| | OUTROS SERVIÇOS DE TERCEIROS - PESSOA FÍSICA | | 3.3.90.36.00 | 20.000,00 | | | |
| | OUTROS SERVIÇOS DE TERCEIROS - PESSOA FÍSICA | | 3.3.90.36.00 | 100.000,00 | | | |
| | OUTROS SERVIÇOS DE TERCEIROS - PESSOA JURÍDICA | | 3.3.90.39.00 | 3.500.000,00 | | | |
| | OUTROS SERVIÇOS DE TERCEIROS - PESSOA JURÍDICA | | 3.3.90.39.00 | 1.300.000,00 | | | |
| Implantação e Manutenção do Plano de Iluminação Pública | 15.452.1502.2559.0000 | | | | | | 580.000,00 |
| 3 | DESPEAS CORREN | | | | | 580.000,00 | |
| 3 | OUTRAS DESPESAS CORRENTES | | | | | | |
| | MATERIAL DE CONSUMO | | 3.3.90.30.00 | 500.000,00 | | | |
| | OUTROS SERVIÇOS DE TERCEIROS - PESSOA FÍSICA | | 3.3.90.36.00 | 20.000,00 | | | |
| | OUTROS SERVIÇOS DE TERCEIROS - PESSOA JURÍDICA | | 3.3.90.39.00 | 60.000,00 | | | |
| Reequipamento da Limpeza Pública | 15.452.1503.1137.0000 | | | | | | 50.000,00 |
| 4 | DESPEAS DE CAPIT | | | | | 50.000,00 | |
| 4 | INVESTIMENTOS | | | | | | |
| | EQUIPAMENTOS E MATERIAL PERMANENTE | | 4.4.90.52.00 | 50.000,00 | | | |



PREFEITURA DO MUNICÍPIO DE GRAVATÁ

R CLETO CAMPELO, 268 - CNPJ:11049830/0001-20

Orçamento Programa - Exercício de 2020

Page 27

QUADRO AUXILIAR DE DETALHAMENTO DA DESPESA

| | | |
|---------|----|---|
| PODER | 02 | PODER EXECUTIVO |
| ORGÃO | 12 | SECRETARIA DE INFRAESTRUTURA, MOBILIDADE E CONTROLE URBANO |
| UNIDADE | 00 | SECRETARIA DE INFRAESTRUTURA, MOBILIDADE DE CONTROLE URBANO |

| Aplicacao Programada | Proj/Ativ | Finalidade | Categoria | Detalhada | TotalGrupo | Total Categ. | Total Func. |
|--|--|-------------|--------------|--------------|--------------|--------------|----------------------|
| | | F.R. - C.A. | | | | | |
| Reequipamento da Limpeza Pública | 15.452.1503.1137.0000 | | | | | | 50.000,00 |
| Manutenção da Limpeza Pública | 15.452.1503.2264.0000 | | | | | | 8.195.000,00 |
| 3 | DESPEAS CORREN | | | | | 8.195.000,00 | |
| 3 | OUTRAS DESPESAS CORRENTES | | | | 8.195.000,00 | | |
| | MATERIAL DE CONSUMO | | 3.3.90.30.00 | 20.000,00 | | | |
| | OUTROS SERVIÇOS DE TERCEIROS - PESSOA FÍSICA | | 3.3.90.36.00 | 175.000,00 | | | |
| | OUTROS SERVIÇOS DE TERCEIROS - PESSOA JURÍDICA | | 3.3.90.39.00 | 8.000.000,00 | | | |
| Implantação e Manutenção do Plano de Gerenciamento de Resíduos Sólidos | 15.452.1503.2560.0000 | | | | | | 100.000,00 |
| 3 | DESPEAS CORREN | | | | | 100.000,00 | |
| 3 | OUTRAS DESPESAS CORRENTES | | | | 100.000,00 | | |
| | MATERIAL DE CONSUMO | | 3.3.90.30.00 | 20.000,00 | | | |
| | OUTROS SERVIÇOS DE TERCEIROS - PESSOA FÍSICA | | 3.3.90.36.00 | 20.000,00 | | | |
| | OUTROS SERVIÇOS DE TERCEIROS - PESSOA JURÍDICA | | 3.3.90.39.00 | 60.000,00 | | | |
| TOTAL | | | | | | | 45.003.000,00 |



PREFEITURA DO MUNICÍPIO DE GRAVATÁ
R CLETO CAMPELO, 268 - CNPJ:11049830/0001-20

Orçamento Programa - Exercício de 2020

QUADRO AUXILIAR DE DETALHAMENTO DA DESPESA

| PODER | 02 | PODER EXECUTIVO | | | | | | |
|--|----|---|-------------|--------------|------------|------------|--------------|--------------|
| ORGÃO | 13 | SECRETARIA DE SEGURANÇA E DEFESA CIVIL DO MUNICÍPIO | | | | | | |
| UNIDADE | 00 | SECRETARIA DE SEGURANÇA E DEFESA CIVIL DO MUNICÍPIO | | | | | | |
| Aplicação Programada | | Proj/Ativ | Finalidade | Categoria | Detalhada | TotalGrupo | Total Categ. | Total Func. |
| | | | F.R. - C.A. | | | | | |
| Aquisição de Equipamentos para Monitoramento | | 06.182.0601.1203.0000 | | | | | | 200.000,00 |
| 4 | | DESPEAS DE CAPIT | | | | 200.000,00 | 200.000,00 | |
| 4 | | INVESTIMENTOS | | | | | | |
| | | EQUIPAMENTOS E MATERIAL PERMANENTE | | 4.4.90.52.00 | 200.000,00 | | | |
| Manutenção Técnica e Administrativa da Secretaria de Segurança e Defesa Civil e Guarda Municipal | | 06.182.0601.2513.0000 | | | | | | 1.758.000,00 |
| 3 | | DESPEAS CORREN | | | | 822.000,00 | 1.748.000,00 | |
| 1 | | PESSOAL E ENCARGOS SOCIAIS | | | | | | |
| | | CONTRATAÇÃO POR TEMPO DETERMINADO | | 3.1.90.04.00 | 200.000,00 | | | |
| | | VENCIMENTOS E VANTAGENS FIXAS - PESSOAL CIVIL | | 3.1.90.11.00 | 260.000,00 | | | |
| | | OBRIGAÇÕES PATRONAIS | | 3.1.90.13.00 | 90.000,00 | | | |
| | | OUTRAS DESPEAS VARIÁVEIS - PESSOAL CIVIL | | 3.1.90.16.00 | 2.000,00 | | | |
| | | INDENIZAÇÕES E RESTITUIÇÕES TRABALHISTAS | | 3.1.90.94.00 | 1.000,00 | | | |
| | | OBRIGAÇÕES PATRONAIS - INTRA-ORÇAMENTÁRIO | | 3.1.91.13.00 | 269.000,00 | | | |
| 3 | | OUTRAS DESPEAS CORRENTES | | | | 926.000,00 | | |
| | | DIÁRIAS - CIVIL | | 3.3.90.14.00 | 15.000,00 | | | |
| | | MATERIAL DE CONSUMO | | 3.3.90.30.00 | 256.000,00 | | | |
| | | PASSAGENS E DESPEAS COM LOCOMOÇÃO | | 3.3.90.33.00 | 5.000,00 | | | |
| | | SERVIÇOS DE CONSULTORIA | | 3.3.90.35.00 | 50.000,00 | | | |
| | | OUTROS SERVIÇOS DE TERCEIROS - PESSOA FÍSICA | | 3.3.90.36.00 | 100.000,00 | | | |
| | | OUTROS SERVIÇOS DE TERCEIROS - PESSOA JURÍDICA | | 3.3.90.39.00 | 500.000,00 | | | |
| 4 | | DESPEAS DE CAPIT | | | | 10.000,00 | 10.000,00 | |
| 4 | | INVESTIMENTOS | | | | | | |
| | | EQUIPAMENTOS E MATERIAL PERMANENTE | | 4.4.90.52.00 | 10.000,00 | | | |
| Manutenção da Engenharia de Tráfego | | 06.182.0601.2533.0000 | | | | | | 65.000,00 |
| 3 | | DESPEAS CORREN | | | | 65.000,00 | 65.000,00 | |
| 3 | | OUTRAS DESPEAS CORRENTES | | | | | | |
| | | MATERIAL DE CONSUMO | | 3.3.90.30.00 | 10.000,00 | | | |
| | | OUTROS SERVIÇOS DE TERCEIROS - PESSOA FÍSICA | | 3.3.90.36.00 | 5.000,00 | | | |
| | | OUTROS SERVIÇOS DE TERCEIROS - PESSOA JURÍDICA | | 3.3.90.39.00 | 50.000,00 | | | |
| Manutenção da Fiscalização e da Gestão de Operação de Trânsito e Transporte | | 06.182.0601.2534.0000 | | | | | | 65.000,00 |
| 3 | | DESPEAS CORREN | | | | 65.000,00 | 65.000,00 | |
| 3 | | OUTRAS DESPEAS CORRENTES | | | | | | |
| | | MATERIAL DE CONSUMO | | 3.3.90.30.00 | 10.000,00 | | | |
| | | OUTROS SERVIÇOS DE TERCEIROS - PESSOA FÍSICA | | 3.3.90.36.00 | 5.000,00 | | | |
| | | OUTROS SERVIÇOS DE TERCEIROS - PESSOA JURÍDICA | | 3.3.90.39.00 | 50.000,00 | | | |
| Manutenção da Educação do Trânsito | | 06.182.0601.2535.0000 | | | | | | 65.000,00 |
| 3 | | DESPEAS CORREN | | | | 65.000,00 | 65.000,00 | |
| 3 | | OUTRAS DESPEAS CORRENTES | | | | | | |
| | | MATERIAL DE CONSUMO | | 3.3.90.30.00 | 10.000,00 | | | |
| | | OUTROS SERVIÇOS DE TERCEIROS - PESSOA FÍSICA | | 3.3.90.36.00 | 5.000,00 | | | |
| | | OUTROS SERVIÇOS DE TERCEIROS - PESSOA JURÍDICA | | 3.3.90.39.00 | 50.000,00 | | | |
| Gestão de Controle e análise de Estatística de Trânsito e Transporte | | 06.182.0601.2536.0000 | | | | | | 15.000,00 |
| 3 | | DESPEAS CORREN | | | | 15.000,00 | 15.000,00 | |
| 3 | | OUTRAS DESPEAS CORRENTES | | | | | | |
| | | MATERIAL DE CONSUMO | | 3.3.90.30.00 | 5.000,00 | | | |
| | | OUTROS SERVIÇOS DE TERCEIROS - PESSOA FÍSICA | | 3.3.90.36.00 | 5.000,00 | | | |
| | | OUTROS SERVIÇOS DE TERCEIROS - PESSOA JURÍDICA | | 3.3.90.39.00 | 5.000,00 | | | |



PREFEITURA DO MUNICÍPIO DE GRAVATÁ
R CLETO CAMPELO, 268 - CNPJ:11049830/0001-20

Orçamento Programa - Exercício de 2020

QUADRO AUXILIAR DE DETALHAMENTO DA DESPESA

| | | |
|---------|----|---|
| PODER | 02 | PODER EXECUTIVO |
| ORGÃO | 13 | SECRETARIA DE SEGURANÇA E DEFESA CIVIL DO MUNICÍPIO |
| UNIDADE | 00 | SECRETARIA DE SEGURANÇA E DEFESA CIVIL DO MUNICÍPIO |

| Aplicação Programada | Proj/Ativ | Finalidade | Categoria | Detalhada | TotalGrupo | Total Categ. | Total Func. |
|--|--|-------------|--------------|------------|------------|--------------|---------------------|
| | | F.R. - C.A. | | | | | |
| Manutenção para Gerir Políticas em Prol das Comunidades Mais Seguras | 06.182.0601.2537.0000 | | | | | | 115.000,00 |
| 3 | DESPEAS CORREN | | | | | 115.000,00 | |
| 3 | OUTRAS DESPEAS CORRENTES | | | | 115.000,00 | | |
| | MATERIAL DE CONSUMO | | 3.3.90.30.00 | 10.000,00 | | | |
| | OUTROS SERVIÇOS DE TERCEIROS - PESSOA FÍSICA | | 3.3.90.36.00 | 5.000,00 | | | |
| | OUTROS SERVIÇOS DE TERCEIROS - PESSOA JURÍDICA | | 3.3.90.39.00 | 100.000,00 | | | |
| Manutenção da Segurança Pública | 06.182.0601.2569.0000 | | | | | | 380.000,00 |
| 3 | DESPEAS CORREN | | | | | 380.000,00 | |
| 3 | OUTRAS DESPEAS CORRENTES | | | | 380.000,00 | | |
| | MATERIAL DE CONSUMO | | 3.3.90.30.00 | 100.000,00 | | | |
| | OUTROS SERVIÇOS DE TERCEIROS - PESSOA FÍSICA | | 3.3.90.36.00 | 80.000,00 | | | |
| | OUTROS SERVIÇOS DE TERCEIROS - PESSOA JURÍDICA | | 3.3.90.39.00 | 200.000,00 | | | |
| TOTAL | | | | | | | 2.663.000,00 |



PREFEITURA DO MUNICÍPIO DE GRAVATÁ

R CLETO CAMPELO, 268 - CNPJ:11049830/0001-20

Page 30

Orçamento Programa - Exercício de 2020

QUADRO AUXILIAR DE DETALHAMENTO DA DESPESA

PODER 02 PODER EXECUTIVO
ORGÃO 14 SECRETARIA DE TURISMO, CULTURA, ESPORTE E LAZER
UNIDADE 00 SECRETARIA DE TURISMO, CULTURA, ESPORTE E LAZER

| Aplicacao Programada | Proj/Ativ | Finalidade | Categoria | Detalhada | TotalGrupo | Total Categ. | Total Func. |
|--|-----------------------|---|--------------|--------------|--------------|--------------|--------------|
| | | F.R. - C.A. | | | | | |
| Gestão Técnica e Administrativa da Secretaria de Turismo, Cultura, Esporte e Lazer | 13.122.1301.2281.0000 | | | | | | 2.138.000,00 |
| 3 | 1 | DESPESAS CORREN | | | 1.043.000,00 | 2.128.000,00 | |
| | | PESSOAL E ENCARGOS SOCIAIS | | | | | |
| | | CONTRATAÇÃO POR TEMPO DETERMINADO | 3.1.90.04.00 | 50.000,00 | | | |
| | | VENCIMENTOS E VANTAGENS FIXAS - PESSOAL CIVIL | 3.1.90.11.00 | 818.000,00 | | | |
| | | OBRIGAÇÕES PATRONAIS | 3.1.90.13.00 | 70.000,00 | | | |
| | | INDENIZAÇÕES E RESTITUIÇÕES TRABALHISTAS | 3.1.90.94.00 | 50.000,00 | | | |
| | | RESSARCIMENTO DE DESPESAS DE PESSOAL REQUISITADO | 3.1.90.96.00 | 5.000,00 | | | |
| | | OBRIGAÇÕES PATRONAIS - INTRA-ORÇAMENTÁRIO | 3.1.91.13.00 | 50.000,00 | | | |
| | | | | | 1.085.000,00 | | |
| 3 | 3 | OUTRAS DESPESAS CORRENTES | | | | | |
| | | CONTRIBUIÇÕES | 3.3.50.41.00 | 10.000,00 | | | |
| | | DIÁRIAS - CIVIL | 3.3.90.14.00 | 3.000,00 | | | |
| | | MATERIAL DE CONSUMO | 3.3.90.30.00 | 50.000,00 | | | |
| | | PASSAGENS E DESPESAS COM LOCOMOÇÃO | 3.3.90.33.00 | 10.000,00 | | | |
| | | OUTROS SERVIÇOS DE TERCEIROS - PESSOA FÍSICA | 3.3.90.36.00 | 91.000,00 | | | |
| | | OUTROS SERVIÇOS DE TERCEIROS - PESSOA JURÍDICA | 3.3.90.39.00 | 921.000,00 | | | |
| | | | | | | 10.000,00 | |
| 4 | 4 | DESPESAS DE CAPIT | | | | 10.000,00 | |
| | | INVESTIMENTOS | | | | | |
| | | EQUIPAMENTOS E MATERIAL PERMANENTE | 4.4.90.52.00 | 10.000,00 | | | |
| Subvenções Sociais para a Liga Desportiva Gravataense | 13.122.1301.2565.0000 | | | | | | 30.000,00 |
| 3 | 3 | DESPESAS CORREN | | | 30.000,00 | 30.000,00 | |
| | | OUTRAS DESPESAS CORRENTES | | | | | |
| | | SUBVENÇÕES SOCIAIS | 3.3.50.43.00 | 30.000,00 | | | |
| Reequipamento da Biblioteca e Cinema Municipal | 13.392.1302.1142.0000 | | | | | | 30.000,00 |
| 4 | 4 | DESPESAS DE CAPIT | | | | 30.000,00 | |
| | | INVESTIMENTOS | | | | | |
| | | EQUIPAMENTOS E MATERIAL PERMANENTE | 4.4.90.52.00 | 30.000,00 | | | |
| Aquisição de Instrumento Musicais | 13.392.1302.1143.0000 | | | | | | 30.000,00 |
| 4 | 4 | DESPESAS DE CAPIT | | | | 30.000,00 | |
| | | INVESTIMENTOS | | | | | |
| | | EQUIPAMENTOS E MATERIAL PERMANENTE | 4.4.90.52.00 | 30.000,00 | | | |
| Apoio à Atividades Festivas, Culturais e Folclóricas | 13.392.1302.2278.0000 | | | | | | 9.035.000,00 |
| 3 | 3 | DESPESAS CORREN | | | | 9.035.000,00 | |
| | | OUTRAS DESPESAS CORRENTES | | | | | |
| | | CONTRIBUIÇÕES | 3.3.50.41.00 | 100.000,00 | | | |
| | | MATERIAL DE CONSUMO | 3.3.90.30.00 | 35.000,00 | | | |
| | | Material, Bem ou Serviço para Distribuição Gratuita | 3.3.90.32.00 | 10.000,00 | | | |
| | | OUTROS SERVIÇOS DE TERCEIROS - PESSOA FÍSICA | 3.3.90.36.00 | 345.000,00 | | | |
| | | OUTROS SERVIÇOS DE TERCEIROS - PESSOA JURÍDICA | 3.3.90.39.00 | 8.530.000,00 | | | |
| | | DESPESAS DE EXERCÍCIOS ANTERIORES | 3.3.90.92.00 | 15.000,00 | | | |
| Manutenção da Biblioteca Municipal | 13.392.1302.2279.0000 | | | | | | 30.000,00 |
| 3 | 3 | DESPESAS CORREN | | | | 30.000,00 | |
| | | OUTRAS DESPESAS CORRENTES | | | | | |
| | | MATERIAL DE CONSUMO | 3.3.90.30.00 | 10.000,00 | | | |
| | | OUTROS SERVIÇOS DE TERCEIROS - PESSOA FÍSICA | 3.3.90.36.00 | 10.000,00 | | | |
| | | OUTROS SERVIÇOS DE TERCEIROS - PESSOA JURÍDICA | 3.3.90.39.00 | 10.000,00 | | | |
| Subvenções à Entidades Musicais e Desportivas | 13.392.1302.2280.0000 | | | | | | 100.000,00 |
| 3 | 3 | DESPESAS CORREN | | | | | 100.000,00 |



PREFEITURA DO MUNICÍPIO DE GRAVATÁ

R CLETO CAMPELO, 268 - CNPJ:11049830/0001-20

Orçamento Programa - Exercício de 2020

Page 32

QUADRO AUXILIAR DE DETALHAMENTO DA DESPESA

| | | |
|---------|----|---|
| PODER | 02 | PODER EXECUTIVO |
| ORGÃO | 14 | SECRETARIA DE TURISMO, CULTURA, ESPORTE E LAZER |
| UNIDADE | 00 | SECRETARIA DE TURISMO, CULTURA, ESPORTE E LAZER |

| Aplicacao Programada | Proj/Ativ | Finalidade | Categoria | Detalhada | TotalGrupo | Total Categ. | Total Func. |
|------------------------------------|-------------|-------------|--------------|-----------|------------|--------------|----------------------|
| | | F.R. - C.A. | | | | | |
| Apoio ao Esporte e Lazer | 27.812.2701 | 2283.0000 | | | | | 229.000,00 |
| 4 DESPESAS DE CAPIT | | | | | | 10.000,00 | |
| 4 INVESTIMENTOS | | | | | 10.000,00 | | |
| EQUIPAMENTOS E MATERIAL PERMANENTE | | | 4.4.90.52.00 | 10.000,00 | | | |
| TOTAL | | | | | | | 13.598.000,00 |

**PREFEITURA DO MUNICÍPIO DE GRAVATÁ**

R CLETO CAMPELO, 268 - CNPJ:11049830/0001-20

Orçamento Programa - Exercício de 2020

Page 33

QUADRO AUXILIAR DE DETALHAMENTO DA DESPESA

| | | |
|---------|----|---|
| PODER | 02 | PODER EXECUTIVO |
| ORGÃO | 15 | SECRETARIA DE DESENVOLVIMENTO ECONÔMICO |
| UNIDADE | 00 | SECRETARIA DE DESENVOLVIMENTO ECONÔMICO |

| Aplicacao Programada | Proj/Ativ | Finalidade | Categoria | Detalhada | TotalGrupo | Total Categ. | Total Func. |
|--|--|-------------|--------------|------------|--------------|--------------|--------------|
| | | F.R. - C.A. | | | | | |
| Gestão Técnica e Administrativa da Secretaria de Desenvolvimento Econômico | 23.691.2301.2503.0000 | | | | | | 1.759.000,00 |
| 3 | DESPESAS CORREN | | | | | 1.679.000,00 | |
| 1 | PESSOAL E ENCARGOS SOCIAIS | | | | 1.217.000,00 | | |
| | CONTRATAÇÃO POR TEMPO DETERMINADO | | 3.1.90.04.00 | 200.000,00 | | | |
| | VENCIMENTOS E VANTAGENS FIXAS - PESSOAL CIVIL | | 3.1.90.11.00 | 784.000,00 | | | |
| | OBRIGAÇÕES PATRONAIS | | 3.1.90.13.00 | 200.000,00 | | | |
| | OUTRAS DESPESAS VARIÁVEIS - PESSOAL CIVIL | | 3.1.90.16.00 | 8.000,00 | | | |
| | INDENIZAÇÕES E RESTITUIÇÕES TRABALHISTAS | | 3.1.90.94.00 | 5.000,00 | | | |
| | OBRIGAÇÕES PATRONAIS - INTRA-ORÇAMENTÁRIO | | 3.1.91.13.00 | 20.000,00 | | | |
| 3 | OUTRAS DESPESAS CORRENTES | | | | 462.000,00 | | |
| | DIÁRIAS - CIVIL | | 3.3.90.14.00 | 2.000,00 | | | |
| | MATERIAL DE CONSUMO | | 3.3.90.30.00 | 30.000,00 | | | |
| | PASSAGENS E DESPESAS COM LOCOMOÇÃO | | 3.3.90.33.00 | 20.000,00 | | | |
| | SERVIÇOS DE CONSULTORIA | | 3.3.90.35.00 | 10.000,00 | | | |
| | OUTROS SERVIÇOS DE TERCEIROS - PESSOA FÍSICA | | 3.3.90.36.00 | 50.000,00 | | | |
| | OUTROS SERVIÇOS DE TERCEIROS - PESSOA JURÍDICA | | 3.3.90.39.00 | 350.000,00 | | | |
| 4 | DESPESAS DE CAPIT | | | | | 80.000,00 | |
| 4 | INVESTIMENTOS | | | | 80.000,00 | | |
| | EQUIPAMENTOS E MATERIAL PERMANENTE | | 4.4.90.52.00 | 80.000,00 | | | |
| Capacitação e Treinamento de Pessoal | 23.691.2301.2527.0000 | | | | | | 30.000,00 |
| 3 | DESPESAS CORREN | | | | | 30.000,00 | |
| 3 | OUTRAS DESPESAS CORRENTES | | | | 30.000,00 | | |
| | MATERIAL DE CONSUMO | | 3.3.90.30.00 | 5.000,00 | | | |
| | OUTROS SERVIÇOS DE TERCEIROS - PESSOA FÍSICA | | 3.3.90.36.00 | 10.000,00 | | | |
| | OUTROS SERVIÇOS DE TERCEIROS - PESSOA JURÍDICA | | 3.3.90.39.00 | 15.000,00 | | | |
| Manutenção de Mercados e Feiras Livres | 23.691.2302.2504.0000 | | | | | | 24.000,00 |
| 3 | DESPESAS CORREN | | | | | 24.000,00 | |
| 3 | OUTRAS DESPESAS CORRENTES | | | | 24.000,00 | | |
| | MATERIAL DE CONSUMO | | 3.3.90.30.00 | 20.000,00 | | | |
| | OUTROS SERVIÇOS DE TERCEIROS - PESSOA FÍSICA | | 3.3.90.36.00 | 3.000,00 | | | |
| | OUTROS SERVIÇOS DE TERCEIROS - PESSOA JURÍDICA | | 3.3.90.39.00 | 1.000,00 | | | |
| Fomento e Promoção a Indústria | 23.691.2302.2505.0000 | | | | | | 103.000,00 |
| 3 | DESPESAS CORREN | | | | | 103.000,00 | |
| 3 | OUTRAS DESPESAS CORRENTES | | | | 103.000,00 | | |
| | MATERIAL DE CONSUMO | | 3.3.90.30.00 | 50.000,00 | | | |
| | OUTROS SERVIÇOS DE TERCEIROS - PESSOA FÍSICA | | 3.3.90.36.00 | 3.000,00 | | | |
| | OUTROS SERVIÇOS DE TERCEIROS - PESSOA JURÍDICA | | 3.3.90.39.00 | 50.000,00 | | | |
| Fomento as Atividades de Comércio e Serviços | 23.691.2302.2506.0000 | | | | | | 160.000,00 |
| 3 | DESPESAS CORREN | | | | | 160.000,00 | |
| 3 | OUTRAS DESPESAS CORRENTES | | | | 160.000,00 | | |
| | DIÁRIAS - CIVIL | | 3.3.90.14.00 | 10.000,00 | | | |
| | MATERIAL DE CONSUMO | | 3.3.90.30.00 | 50.000,00 | | | |
| | OUTROS SERVIÇOS DE TERCEIROS - PESSOA FÍSICA | | 3.3.90.36.00 | 50.000,00 | | | |
| | OUTROS SERVIÇOS DE TERCEIROS - PESSOA JURÍDICA | | 3.3.90.39.00 | 50.000,00 | | | |
| Programa ao Desenvolvimento Tecnológico | 23.691.2302.2507.0000 | | | | | | 80.000,00 |
| 3 | DESPESAS CORREN | | | | | 80.000,00 | |



PREFEITURA DO MUNICÍPIO DE GRAVATÁ
R CLETO CAMPELO, 268 - CNPJ:11049830/0001-20

Orçamento Programa - Exercício de 2020

Page 34

QUADRO AUXILIAR DE DETALHAMENTO DA DESPESA

PODER 02 PODER EXECUTIVO
ORGÃO 15 SECRETARIA DE DESENVOLVIMENTO ECONÔMICO
UNIDADE 00 SECRETARIA DE DESENVOLVIMENTO ECONÔMICO

| Aplicacao Programada | Proj/Ativ | Finalidade | Categoria | Detalhada | TotalGrupo | Total Categ. | Total Func. |
|--|---|-------------|--------------|------------|------------|--------------|---------------------|
| | | F.R. - C.A. | | | | | |
| Programa ao Desenvolvimento Tecnológico | 23.691.2302.2507.0000 | | | | | 80.000,00 | 80.000,00 |
| 3 | DESPEAS CORREN | | | | | | |
| 3 | OUTRAS DESPEAS CORRENTES | | | | 80.000,00 | | |
| | MATERIAL DE CONSUMO | | 3.3.90.30.00 | 20.000,00 | | | |
| | Material, Bem ou Serviço para Distribuição Gratuita | | 3.3.90.32.00 | 20.000,00 | | | |
| | OUTROS SERVIÇOS DE TERCEIROS - PESSOA FÍSICA | | 3.3.90.36.00 | 20.000,00 | | | |
| | OUTROS SERVIÇOS DE TERCEIROS - PESSOA JURÍDICA | | 3.3.90.39.00 | 20.000,00 | | | |
| Promoção de Revitalização dos Centros Comerciais | 23.691.2302.2508.0000 | | | | | 40.000,00 | 40.000,00 |
| 3 | DESPEAS CORREN | | | | | | |
| 3 | OUTRAS DESPEAS CORRENTES | | | | 40.000,00 | | |
| | MATERIAL DE CONSUMO | | 3.3.90.30.00 | 10.000,00 | | | |
| | Material, Bem ou Serviço para Distribuição Gratuita | | 3.3.90.32.00 | 10.000,00 | | | |
| | OUTROS SERVIÇOS DE TERCEIROS - PESSOA FÍSICA | | 3.3.90.36.00 | 10.000,00 | | | |
| | OUTROS SERVIÇOS DE TERCEIROS - PESSOA JURÍDICA | | 3.3.90.39.00 | 10.000,00 | | | |
| Manutenção de Mercados, Açougues e Centrais de Abastecimento | 23.691.2302.2557.0000 | | | | | 460.000,00 | 460.000,00 |
| 3 | DESPEAS CORREN | | | | | | |
| 3 | OUTRAS DESPEAS CORRENTES | | | | 460.000,00 | | |
| | MATERIAL DE CONSUMO | | 3.3.90.30.00 | 20.000,00 | | | |
| | OUTROS SERVIÇOS DE TERCEIROS - PESSOA FÍSICA | | 3.3.90.36.00 | 20.000,00 | | | |
| | LOCAÇÃO DE MÃO-DE-OBRA | | 3.3.90.37.00 | 20.000,00 | | | |
| | OUTROS SERVIÇOS DE TERCEIROS - PESSOA JURÍDICA | | 3.3.90.39.00 | 400.000,00 | | | |
| Estruturação da Feira de Negócios | 23.691.2302.2570.0000 | | | | | 120.000,00 | 120.000,00 |
| 3 | DESPEAS CORREN | | | | | | |
| 3 | OUTRAS DESPEAS CORRENTES | | | | 120.000,00 | | |
| | MATERIAL DE CONSUMO | | 3.3.90.30.00 | 20.000,00 | | | |
| | OUTROS SERVIÇOS DE TERCEIROS - PESSOA FÍSICA | | 3.3.90.36.00 | 30.000,00 | | | |
| | OUTROS SERVIÇOS DE TERCEIROS - PESSOA JURÍDICA | | 3.3.90.39.00 | 70.000,00 | | | |
| TOTAL | | | | | | | 2.776.000,00 |



PREFEITURA DO MUNICÍPIO DE GRAVATÁ

R CLETO CAMPELO, 268 - CNPJ:11049830/0001-20

Orçamento Programa - Exercício de 2020

Page 35

QUADRO AUXILIAR DE DETALHAMENTO DA DESPESA

| | | |
|---------|----|--|
| PODER | 02 | PODER EXECUTIVO |
| ORGÃO | 16 | SECRETARIA DE ASSISTÊNCIA SOCIAL E JUVENTUDE |
| UNIDADE | 00 | SECRETARIA DE ASSISTÊNCIA SOCIAL E JUVENTUDE |

| Aplicacao Programada | Proj/Ativ | Finalidade | Categoria | Detalhada | TotalGrupo | Total Categ. | Total Func. |
|--|--|-------------|--------------|-----------|------------|--------------|-------------------|
| | | F.R. - C.A. | | | | | |
| Gestão Técnica e Administrativa da Secretaria de Assistência Social | 08.122.0802.2266.0000 | | | | | | 201.000,00 |
| 3 | DESPESAS CORREN | | | | | 191.000,00 | |
| 1 | PESSOAL E ENCARGOS SOCIAIS | | | | 113.000,00 | | |
| | CONTRATAÇÃO POR TEMPO DETERMINADO | | 3.1.90.04.00 | 20.000,00 | | | |
| | VENCIMENTOS E VANTAGENS FIXAS - PESSOAL CIVIL | | 3.1.90.11.00 | 70.000,00 | | | |
| | OBRIGAÇÕES PATRONAIS - INTRA-ORÇAMENTÁRIO | | 3.1.91.13.00 | 3.000,00 | | | |
| | OBRIGAÇÕES PATRONAIS - INTRA-ORÇAMENTÁRIO | | 3.1.91.13.00 | 20.000,00 | | | |
| 3 | OUTRAS DESPESAS CORRENTES | | | | 78.000,00 | | |
| | DIÁRIAS - CIVIL | | 3.3.90.14.00 | 15.000,00 | | | |
| | MATERIAL DE CONSUMO | | 3.3.90.30.00 | 3.000,00 | | | |
| | PASSAGENS E DESPESAS COM LOCOMOÇÃO | | 3.3.90.33.00 | 10.000,00 | | | |
| | SERVIÇOS DE CONSULTORIA | | 3.3.90.35.00 | 10.000,00 | | | |
| | OUTROS SERVIÇOS DE TERCEIROS - PESSOA FÍSICA | | 3.3.90.36.00 | 25.000,00 | | | |
| | OUTROS SERVIÇOS DE TERCEIROS - PESSOA JURÍDICA | | 3.3.90.39.00 | 5.000,00 | | | |
| | DESPESAS DE EXERCÍCIOS ANTERIORES | | 3.3.90.92.00 | 10.000,00 | | | |
| 4 | DESPESAS DE CAPIT | | | | | 10.000,00 | |
| 4 | INVESTIMENTOS | | | | 10.000,00 | | |
| | EQUIPAMENTOS E MATERIAL PERMANENTE | | 4.4.90.52.00 | 10.000,00 | | | |
| Subvenções ao SERC - Serviço de Estruturação e Reabilitação da Criança | 08.122.0802.2567.0000 | | | | | | 60.000,00 |
| 3 | DESPESAS CORREN | | | | | 60.000,00 | |
| 3 | OUTRAS DESPESAS CORRENTES | | | | 60.000,00 | | |
| | SUBVENÇÕES SOCIAIS | | 3.3.50.43.00 | 60.000,00 | | | |
| TOTAL | | | | | | | 261.000,00 |



PREFEITURA DO MUNICÍPIO DE GRAVATÁ
R CLETO CAMPELO, 268 - CNPJ:11049830/0001-20

Orçamento Programa - Exercício de 2020

QUADRO AUXILIAR DE DETALHAMENTO DA DESPESA

PODER 02 PODER EXECUTIVO
ORGÃO 17 SECRETARIA DE SAÚDE
UNIDADE 00 SECRETARIA DE SAÚDE

| Aplicacao Programada | Proj/Ativ | Finalidade | Categoria | Detalhada | TotalGrupo | Total Categ. | Total Func. |
|--|---|-------------|--------------|-----------|------------|--------------|-------------|
| | | F.R. - C.A. | | | | | |
| Gestão Técnica e Administrativa da Secretaria de Saúde | 10.122.1001.2228.0000 | | | | | 130.000,00 | 130.000,00 |
| 3 | DESPESAS CORREN | | | | | 130.000,00 | |
| 1 | PESSOAL E ENCARGOS SOCIAIS | | | | 60.000,00 | | |
| | CONTRATAÇÃO POR TEMPO DETERMINADO | | 3.1.90.04.00 | 10.000,00 | | | |
| | VENCIMENTOS E VANTAGENS FIXAS - PESSOAL CIVIL | | 3.1.90.11.00 | 30.000,00 | | | |
| | OBRIGAÇÕES PATRONAIS | | 3.1.90.13.00 | 10.000,00 | | | |
| | OBRIGAÇÕES PATRONAIS - INTRA-ORÇAMENTÁRIO | | 3.1.91.13.00 | 10.000,00 | | | |
| 3 | OUTRAS DESPESAS CORRENTES | | | | 70.000,00 | | |
| | DIÁRIAS - CIVIL | | 3.3.90.14.00 | 10.000,00 | | | |
| | MATERIAL DE CONSUMO | | 3.3.90.30.00 | 10.000,00 | | | |
| | Material, Bem ou Serviço para Distribuição Gratuita | | 3.3.90.32.00 | 10.000,00 | | | |
| | SERVIÇOS DE CONSULTORIA | | 3.3.90.35.00 | 10.000,00 | | | |
| | OUTROS SERVIÇOS DE TERCEIROS - PESSOA FÍSICA | | 3.3.90.36.00 | 10.000,00 | | | |
| | OUTROS SERVIÇOS DE TERCEIROS - PESSOA JURÍDICA | | 3.3.90.39.00 | 10.000,00 | | | |
| | DESPESAS DE EXERCÍCIOS ANTERIORES | | 3.3.90.92.00 | 10.000,00 | | | |
| TOTAL | | | | | | | 130.000,00 |



PREFEITURA DO MUNICÍPIO DE GRAVATÁ

R CLETO CAMPELO, 268 - CNPJ:11049830/0001-20

Orçamento Programa - Exercício de 2020

Page 37

QUADRO AUXILIAR DE DETALHAMENTO DA DESPESA

PODER 02 PODER EXECUTIVO
ORGÃO 18 FUNDO MUNICIPAL DE SAÚDE
UNIDADE 00 FUNDO MUNICIPAL DE SAÚDE

| Aplicação Programada | Proj/Ativ | Finalidade F.R. - C.A. | Categoria | Detalhada | TotalGrupo | Total Categ. | Total Func. |
|---|-----------------------|---------------------------|--------------|--------------|--------------|--------------|--------------|
| Manutenção do Conselho Municipal de Saúde | 10.122.1002.2229.0000 | | | | | | 47.000,00 |
| 3 DESPESAS CORREN | | | | | | 47.000,00 | |
| 3 OUTRAS DESPESAS CORRENTES | | | | | 47.000,00 | | |
| DIÁRIAS - CIVIL | | | 3.3.90.14.00 | 15.000,00 | | | |
| MATERIAL DE CONSUMO | | | 3.3.90.30.00 | 10.000,00 | | | |
| PASSAGENS E DESPESAS COM LOCOMOÇÃO | | | 3.3.90.33.00 | 10.000,00 | | | |
| OUTROS SERVIÇOS DE TERCEIROS - PESSOA FÍSICA | | | 3.3.90.36.00 | 3.000,00 | | | |
| OUTROS SERVIÇOS DE TERCEIROS - PESSOA JURÍDICA | | | 3.3.90.39.00 | 9.000,00 | | | |
| Gestão Técnica do FMS | 10.122.1002.2300.0000 | | | | | | 7.405.000,00 |
| 3 DESPESAS CORREN | | | | | | 7.305.000,00 | |
| 1 PESSOAL E ENCARGOS SOCIAIS | | | | | 5.560.000,00 | | |
| CONTRATAÇÃO POR TEMPO DETERMINADO | | | 3.1.90.04.00 | 300.000,00 | | | |
| VENCIMENTOS E VANTAGENS FIXAS - PESSOAL CIVIL | | | 3.1.90.11.00 | 1.900.000,00 | | | |
| OBRIGAÇÕES PATRONAIS | | | 3.1.90.13.00 | 2.012.000,00 | | | |
| DESPESAS DE EXERCÍCIOS ANTERIORES | | | 3.1.90.92.00 | 30.000,00 | | | |
| INDENIZAÇÕES E RESTITUIÇÕES TRABALHISTAS | | | 3.1.90.94.00 | 30.000,00 | | | |
| OBRIGAÇÕES PATRONAIS - INTRA-ORÇAMENTÁRIO | | | 3.1.91.13.00 | 1.288.000,00 | | | |
| 3 OUTRAS DESPESAS CORRENTES | | | | | 1.745.000,00 | | |
| CONTRIBUIÇÕES | | | 3.3.50.41.00 | 5.000,00 | | | |
| DIÁRIAS - CIVIL | | | 3.3.90.14.00 | 10.000,00 | | | |
| MATERIAL DE CONSUMO | | | 3.3.90.30.00 | 120.000,00 | | | |
| Material, Bem ou Serviço para Distribuição Gratuita | | | 3.3.90.32.00 | 250.000,00 | | | |
| PASSAGENS E DESPESAS COM LOCOMOÇÃO | | | 3.3.90.33.00 | 10.000,00 | | | |
| SERVIÇOS DE CONSULTORIA | | | 3.3.90.35.00 | 300.000,00 | | | |
| OUTROS SERVIÇOS DE TERCEIROS - PESSOA FÍSICA | | | 3.3.90.36.00 | 100.000,00 | | | |
| OUTROS SERVIÇOS DE TERCEIROS - PESSOA JURÍDICA | | | 3.3.90.39.00 | 700.000,00 | | | |
| OBRIGAÇÕES TRIBUTÁRIAS E CONTRIBUTIVAS | | | 3.3.90.47.00 | 220.000,00 | | | |
| DESPESAS DE EXERCÍCIOS ANTERIORES | | | 3.3.90.92.00 | 30.000,00 | | | |
| 4 DESPESAS DE CAPIT | | | | | | 100.000,00 | |
| 4 INVESTIMENTOS | | | | | 100.000,00 | | |
| EQUIPAMENTOS E MATERIAL PERMANENTE | | | 4.4.90.52.00 | 100.000,00 | | | |
| Qualificação de Recursos Humanos | 10.122.1002.2301.0000 | | | | | | 50.000,00 |
| 3 DESPESAS CORREN | | | | | | 50.000,00 | |
| 3 OUTRAS DESPESAS CORRENTES | | | | | 50.000,00 | | |
| DIÁRIAS - CIVIL | | | 3.3.90.14.00 | 10.000,00 | | | |
| MATERIAL DE CONSUMO | | | 3.3.90.30.00 | 10.000,00 | | | |
| SERVIÇOS DE CONSULTORIA | | | 3.3.90.35.00 | 10.000,00 | | | |
| OUTROS SERVIÇOS DE TERCEIROS - PESSOA FÍSICA | | | 3.3.90.36.00 | 10.000,00 | | | |
| OUTROS SERVIÇOS DE TERCEIROS - PESSOA JURÍDICA | | | 3.3.90.39.00 | 10.000,00 | | | |
| Subvenções à AARG - Ass. dos Amigos dos Animais de Rua de Gravata | 10.122.1002.2566.0000 | | | | | | 20.000,00 |
| 3 DESPESAS CORREN | | | | | | 20.000,00 | |
| 3 OUTRAS DESPESAS CORRENTES | | | | | 20.000,00 | | |
| SUBVENÇÕES SOCIAIS | | | 3.3.50.43.00 | 20.000,00 | | | |
| Atenção à Saúde do Trabalhador | 10.301.1002.2551.0000 | | | | | | 25.000,00 |
| 3 DESPESAS CORREN | | | | | | 25.000,00 | |
| 3 OUTRAS DESPESAS CORRENTES | | | | | 25.000,00 | | |
| MATERIAL DE CONSUMO | | | 3.3.90.30.00 | 2.000,00 | | | |
| MATERIAL DE CONSUMO | | | 3.3.90.30.00 | 5.000,00 | | | |
| OUTROS SERVIÇOS DE TERCEIROS - PESSOA FÍSICA | | | 3.3.90.36.00 | 3.000,00 | | | |
| OUTROS SERVIÇOS DE TERCEIROS - PESSOA FÍSICA | | | 3.3.90.36.00 | 5.000,00 | | | |
| OUTROS SERVIÇOS DE TERCEIROS - PESSOA JURÍDICA | | | 3.3.90.39.00 | 5.000,00 | | | |
| OUTROS SERVIÇOS DE TERCEIROS - PESSOA JURÍDICA | | | 3.3.90.39.00 | 5.000,00 | | | |



PREFEITURA DO MUNICÍPIO DE GRAVATÁ

R CLETO CAMPELO, 268 - CNPJ:11049830/0001-20

Orçamento Programa - Exercício de 2020

Page 38

QUADRO AUXILIAR DE DETALHAMENTO DA DESPESA

PODER 02 PODER EXECUTIVO
ORGÃO 18 FUNDO MUNICIPAL DE SAÚDE
UNIDADE 00 FUNDO MUNICIPAL DE SAÚDE

| Aplicação Programada | Proj/Ativ | Finalidade | Categoria | Detalhada | TotalGrupo | Total Categ. | Total Func. |
|--|-----------------------|---|--------------|------------|--------------|--------------|--------------|
| | | F.R. - C.A. | | | | | |
| Atenção à Saúde do Trabalhador | 10.301.1002.2551.0000 | | | | | | 25.000,00 |
| Execução de Obras em Imóveis Vinculados à Atenção Básica | 10.301.1003.1186.0000 | | | | | 750.000,00 | 750.000,00 |
| 4 | 4 | DESPESAS DE CAPIT INVESTIMENTOS | | | | | |
| | | OBRAS E INSTALAÇÕES | 4.4.90.51.00 | 100.000,00 | | | |
| | | OBRAS E INSTALAÇÕES | 4.4.90.51.00 | 600.000,00 | | | |
| | | OBRAS E INSTALAÇÕES | 4.4.90.51.00 | 50.000,00 | | | |
| Manutenção das Ações de Atenção Básica | 10.301.1003.2452.0000 | | | | | | 2.994.000,00 |
| 3 | 1 | DESPESAS CORREN PESSOAL E ENCARGOS SOCIAIS | | | 1.382.000,00 | | 2.544.000,00 |
| | | CONTRATAÇÃO POR TEMPO DETERMINADO | 3.1.90.04.00 | 5.000,00 | | | |
| | | CONTRATAÇÃO POR TEMPO DETERMINADO | 3.1.90.04.00 | 769.000,00 | | | |
| | | VENCIMENTOS E VANTAGENS FIXAS - PESSOAL CIVIL | 3.1.90.11.00 | 10.000,00 | | | |
| | | VENCIMENTOS E VANTAGENS FIXAS - PESSOAL CIVIL | 3.1.90.11.00 | 550.000,00 | | | |
| | | OUTRAS DESPESAS VARIÁVEIS - PESSOAL CIVIL | 3.1.90.16.00 | 3.000,00 | | | |
| | | OUTRAS DESPESAS VARIÁVEIS - PESSOAL CIVIL | 3.1.90.16.00 | 3.000,00 | | | |
| | | DESPESAS DE EXERCÍCIOS ANTERIORES | 3.1.90.92.00 | 1.000,00 | | | |
| | | DESPESAS DE EXERCÍCIOS ANTERIORES | 3.1.90.92.00 | 1.000,00 | | | |
| | | INDENIZAÇÕES E RESTITUIÇÕES TRABALHISTAS | 3.1.90.94.00 | 10.000,00 | | | |
| | | INDENIZAÇÕES E RESTITUIÇÕES TRABALHISTAS | 3.1.90.94.00 | 30.000,00 | | | |
| | 3 | OUTRAS DESPESAS CORRENTES | | | 1.162.000,00 | | |
| | | DIÁRIAS - CIVIL | 3.3.90.14.00 | 10.000,00 | | | |
| | | DIÁRIAS - CIVIL | 3.3.90.14.00 | 20.000,00 | | | |
| | | MATERIAL DE CONSUMO | 3.3.90.30.00 | 53.000,00 | | | |
| | | MATERIAL DE CONSUMO | 3.3.90.30.00 | 300.000,00 | | | |
| | | Material, Bem ou Serviço para Distribuição Gratuita | 3.3.90.32.00 | 10.000,00 | | | |
| | | Material, Bem ou Serviço para Distribuição Gratuita | 3.3.90.32.00 | 10.000,00 | | | |
| | | OUTROS SERVIÇOS DE TERCEIROS - PESSOA FÍSICA | 3.3.90.36.00 | 10.000,00 | | | |
| | | OUTROS SERVIÇOS DE TERCEIROS - PESSOA FÍSICA | 3.3.90.36.00 | 20.000,00 | | | |
| | | OUTROS SERVIÇOS DE TERCEIROS - PESSOA JURÍDICA | 3.3.90.39.00 | 20.000,00 | | | |
| | | OUTROS SERVIÇOS DE TERCEIROS - PESSOA JURÍDICA | 3.3.90.39.00 | 700.000,00 | | | |
| | | DESPESAS DE EXERCÍCIOS ANTERIORES | 3.3.90.92.00 | 5.000,00 | | | |
| | | DESPESAS DE EXERCÍCIOS ANTERIORES | 3.3.90.92.00 | 4.000,00 | | | |
| | 4 | DESPESAS DE CAPIT INVESTIMENTOS | | | 450.000,00 | | 450.000,00 |
| | | EQUIPAMENTOS E MATERIAL PERMANENTE | 4.4.90.52.00 | 400.000,00 | | | |
| | | EQUIPAMENTOS E MATERIAL PERMANENTE | 4.4.90.52.00 | 50.000,00 | | | |
| Manutenção e Ampliação do Programa de Saúde Bucal | 10.301.1003.2540.0000 | | | | | | 1.073.000,00 |
| 3 | 1 | DESPESAS CORREN PESSOAL E ENCARGOS SOCIAIS | | | 891.000,00 | | 1.073.000,00 |
| | | CONTRATAÇÃO POR TEMPO DETERMINADO | 3.1.90.04.00 | 20.000,00 | | | |
| | | CONTRATAÇÃO POR TEMPO DETERMINADO | 3.1.90.04.00 | 841.000,00 | | | |
| | | VENCIMENTOS E VANTAGENS FIXAS - PESSOAL CIVIL | 3.1.90.11.00 | 5.000,00 | | | |
| | | VENCIMENTOS E VANTAGENS FIXAS - PESSOAL CIVIL | 3.1.90.11.00 | 5.000,00 | | | |
| | | INDENIZAÇÕES E RESTITUIÇÕES TRABALHISTAS | 3.1.90.94.00 | 10.000,00 | | | |
| | | INDENIZAÇÕES E RESTITUIÇÕES TRABALHISTAS | 3.1.90.94.00 | 10.000,00 | | | |

**PREFEITURA DO MUNICÍPIO DE GRAVATÁ**

R CLETO CAMPELO, 268 - CNPJ:11049830/0001-20

Orçamento Programa - Exercício de 2020

Page 39

QUADRO AUXILIAR DE DETALHAMENTO DA DESPESA

PODER 02 PODER EXECUTIVO
ORGÃO 18 FUNDO MUNICIPAL DE SAÚDE
UNIDADE 00 FUNDO MUNICIPAL DE SAÚDE

| Aplicação Programada | Proj/Ativ | Finalidade F.R. - C.A. | Categoria | Detalhada | Total Grupo | Total Categ. | Total Func. |
|--|-----------------------|---------------------------|--------------|--------------|--------------|--------------|--------------|
| Manutenção e Ampliação do Programa de Saúde Bucal | 10.301.1003.2540.0000 | | | | | | 1.073.000,00 |
| 3 DESPESAS CORREN | | | | | | 1.073.000,00 | |
| 3 OUTRAS DESPESAS CORRENTES | | | | | 182.000,00 | | |
| DIÁRIAS - CIVIL | | | 3.3.90.14.00 | 1.000,00 | | | |
| DIÁRIAS - CIVIL | | | 3.3.90.14.00 | 1.000,00 | | | |
| MATERIAL DE CONSUMO | | | 3.3.90.30.00 | 50.000,00 | | | |
| MATERIAL DE CONSUMO | | | 3.3.90.30.00 | 80.000,00 | | | |
| OUTROS SERVIÇOS DE TERCEIROS - PESSOA FÍSICA | | | 3.3.90.36.00 | 5.000,00 | | | |
| OUTROS SERVIÇOS DE TERCEIROS - PESSOA FÍSICA | | | 3.3.90.36.00 | 10.000,00 | | | |
| OUTROS SERVIÇOS DE TERCEIROS - PESSOA JURÍDICA | | | 3.3.90.39.00 | 5.000,00 | | | |
| OUTROS SERVIÇOS DE TERCEIROS - PESSOA JURÍDICA | | | 3.3.90.39.00 | 30.000,00 | | | |
| Manutenção Estratégica de Saúde da Família - PSF | 10.301.1003.2541.0000 | | | | | | 3.527.000,00 |
| 3 DESPESAS CORREN | | | | | | 3.527.000,00 | |
| 1 PESSOAL E ENCARGOS SOCIAIS | | | | | 2.317.000,00 | | |
| CONTRATAÇÃO POR TEMPO DETERMINADO | | | 3.1.90.04.00 | 20.000,00 | | | |
| CONTRATAÇÃO POR TEMPO DETERMINADO | | | 3.1.90.04.00 | 1.902.000,00 | | | |
| VENCIMENTOS E VANTAGENS FIXAS - PESSOAL CIVIL | | | 3.1.90.11.00 | 10.000,00 | | | |
| VENCIMENTOS E VANTAGENS FIXAS - PESSOAL CIVIL | | | 3.1.90.11.00 | 365.000,00 | | | |
| INDENIZAÇÕES E RESTITUIÇÕES TRABALHISTAS | | | 3.1.90.94.00 | 10.000,00 | | | |
| INDENIZAÇÕES E RESTITUIÇÕES TRABALHISTAS | | | 3.1.90.94.00 | 10.000,00 | | | |
| 3 OUTRAS DESPESAS CORRENTES | | | | | 1.210.000,00 | | |
| DIÁRIAS - CIVIL | | | 3.3.90.14.00 | 10.000,00 | | | |
| DIÁRIAS - CIVIL | | | 3.3.90.14.00 | 5.000,00 | | | |
| MATERIAL DE CONSUMO | | | 3.3.90.30.00 | 37.000,00 | | | |
| MATERIAL DE CONSUMO | | | 3.3.90.30.00 | 300.000,00 | | | |
| OUTROS SERVIÇOS DE TERCEIROS - PESSOA FÍSICA | | | 3.3.90.36.00 | 190.000,00 | | | |
| OUTROS SERVIÇOS DE TERCEIROS - PESSOA FÍSICA | | | 3.3.90.36.00 | 60.000,00 | | | |
| OUTROS SERVIÇOS DE TERCEIROS - PESSOA JURÍDICA | | | 3.3.90.39.00 | 88.000,00 | | | |
| OUTROS SERVIÇOS DE TERCEIROS - PESSOA JURÍDICA | | | 3.3.90.39.00 | 500.000,00 | | | |
| AUXÍLIO ALIMENTAÇÃO | | | 3.3.90.46.00 | 10.000,00 | | | |
| OBRIGAÇÕES TRIBUTÁRIAS E CONTRIBUTIVAS | | | 3.3.90.47.00 | 10.000,00 | | | |
| Manutenção do Programa do Agente Comunitário de Saúde - PACS | 10.301.1003.2542.0000 | | | | | | 4.562.000,00 |
| 3 DESPESAS CORREN | | | | | | 4.562.000,00 | |
| 1 PESSOAL E ENCARGOS SOCIAIS | | | | | 4.327.000,00 | | |
| CONTRATAÇÃO POR TEMPO DETERMINADO | | | 3.1.90.04.00 | 1.000,00 | | | |
| CONTRATAÇÃO POR TEMPO DETERMINADO | | | 3.1.90.04.00 | 5.000,00 | | | |
| VENCIMENTOS E VANTAGENS FIXAS - PESSOAL CIVIL | | | 3.1.90.11.00 | 191.000,00 | | | |
| VENCIMENTOS E VANTAGENS FIXAS - PESSOAL CIVIL | | | 3.1.90.11.00 | 4.000.000,00 | | | |
| INDENIZAÇÕES E RESTITUIÇÕES TRABALHISTAS | | | 3.1.90.94.00 | 10.000,00 | | | |
| INDENIZAÇÕES E RESTITUIÇÕES TRABALHISTAS | | | 3.1.90.94.00 | 120.000,00 | | | |
| 3 OUTRAS DESPESAS CORRENTES | | | | | 235.000,00 | | |
| DIÁRIAS - CIVIL | | | 3.3.90.14.00 | 10.000,00 | | | |
| MATERIAL DE CONSUMO | | | 3.3.90.30.00 | 105.000,00 | | | |
| MATERIAL DE CONSUMO | | | 3.3.90.30.00 | 50.000,00 | | | |
| OUTROS SERVIÇOS DE TERCEIROS - PESSOA FÍSICA | | | 3.3.90.36.00 | 10.000,00 | | | |
| OUTROS SERVIÇOS DE TERCEIROS - PESSOA FÍSICA | | | 3.3.90.36.00 | 10.000,00 | | | |
| OUTROS SERVIÇOS DE TERCEIROS - PESSOA JURÍDICA | | | 3.3.90.39.00 | 10.000,00 | | | |
| OUTROS SERVIÇOS DE TERCEIROS - PESSOA JURÍDICA | | | 3.3.90.39.00 | 10.000,00 | | | |
| OBRIGAÇÕES TRIBUTÁRIAS E CONTRIBUTIVAS | | | 3.3.90.47.00 | 10.000,00 | | | |
| OUTROS AUXÍLIOS FINANCEIROS A PESSOA FÍSICA | | | 3.3.90.48.00 | 10.000,00 | | | |
| OUTROS AUXÍLIOS FINANCEIROS A PESSOA FÍSICA | | | 3.3.90.48.00 | 10.000,00 | | | |
| Manutenção dos Núcleos de Apoio à Saúde da Família - NASF | 10.301.1003.2543.0000 | | | | | | 436.000,00 |
| 3 DESPESAS CORREN | | | | | | 436.000,00 | |



PREFEITURA DO MUNICÍPIO DE GRAVATÁ

R CLETO CAMPELO, 268 - CNPJ:11049830/0001-20

Orçamento Programa - Exercício de 2020

Page 40

QUADRO AUXILIAR DE DETALHAMENTO DA DESPESA

| | | |
|---------|----|--------------------------|
| PODER | 02 | PODER EXECUTIVO |
| ORGÃO | 18 | FUNDO MUNICIPAL DE SAÚDE |
| UNIDADE | 00 | FUNDO MUNICIPAL DE SAÚDE |

| Aplicacao Programada | Proj/Ativ | Finalidade | Categoria | Detalhada | TotalGrupo | Total Categ. | Total Func. |
|---|--|-------------|--------------|--------------|--------------|---------------|---------------|
| | | F.R. - C.A. | | | | | |
| Manutenção dos Núcleos de Apoio à Saúde da Família - NASF | 10.301.1003.2543.0000 | | | | | | 436.000,00 |
| 3 | DESPESAS CORREN | | | | | 436.000,00 | |
| 1 | PESSOAL E ENCARGOS SOCIAIS | | | | 386.000,00 | | |
| | CONTRATAÇÃO POR TEMPO DETERMINADO | | 3.1.90.04.00 | 5.000,00 | | | |
| | CONTRATAÇÃO POR TEMPO DETERMINADO | | 3.1.90.04.00 | 370.000,00 | | | |
| | VENCIMENTOS E VANTAGENS FIXAS - PESSOAL CIVIL | | 3.1.90.11.00 | 1.000,00 | | | |
| | VENCIMENTOS E VANTAGENS FIXAS - PESSOAL CIVIL | | 3.1.90.11.00 | 10.000,00 | | | |
| 3 | OUTRAS DESPESAS CORRENTES | | | | 50.000,00 | | |
| | DIÁRIAS - CIVIL | | 3.3.90.14.00 | 10.000,00 | | | |
| | MATERIAL DE CONSUMO | | 3.3.90.30.00 | 5.000,00 | | | |
| | MATERIAL DE CONSUMO | | 3.3.90.30.00 | 10.000,00 | | | |
| | OUTROS SERVIÇOS DE TERCEIROS - PESSOA FÍSICA | | 3.3.90.36.00 | 5.000,00 | | | |
| | OUTROS SERVIÇOS DE TERCEIROS - PESSOA FÍSICA | | 3.3.90.36.00 | 10.000,00 | | | |
| | OUTROS SERVIÇOS DE TERCEIROS - PESSOA JURÍDICA | | 3.3.90.39.00 | 5.000,00 | | | |
| | OUTROS SERVIÇOS DE TERCEIROS - PESSOA JURÍDICA | | 3.3.90.39.00 | 5.000,00 | | | |
| Implementar as Ações do PSE | 10.301.1003.2550.0000 | | | | | | 65.000,00 |
| 3 | DESPESAS CORREN | | | | | 65.000,00 | |
| 3 | OUTRAS DESPESAS CORRENTES | | | | 65.000,00 | | |
| | MATERIAL DE CONSUMO | | 3.3.90.30.00 | 5.000,00 | | | |
| | MATERIAL DE CONSUMO | | 3.3.90.30.00 | 10.000,00 | | | |
| | OUTROS SERVIÇOS DE TERCEIROS - PESSOA FÍSICA | | 3.3.90.36.00 | 5.000,00 | | | |
| | OUTROS SERVIÇOS DE TERCEIROS - PESSOA FÍSICA | | 3.3.90.36.00 | 20.000,00 | | | |
| | OUTROS SERVIÇOS DE TERCEIROS - PESSOA JURÍDICA | | 3.3.90.39.00 | 5.000,00 | | | |
| | OUTROS SERVIÇOS DE TERCEIROS - PESSOA JURÍDICA | | 3.3.90.39.00 | 20.000,00 | | | |
| Manutenção das Atividades Vinculadas ao Programa Mais Médicos | 10.301.1007.2464.0000 | | | | | | 300.000,00 |
| 3 | DESPESAS CORREN | | | | | 300.000,00 | |
| 3 | OUTRAS DESPESAS CORRENTES | | | | 300.000,00 | | |
| | OUTROS AUXÍLIOS FINANCEIROS A PESSOA FÍSICA | | 3.3.90.48.00 | 300.000,00 | | | |
| Execução de Obras para Assist. Hospitalar e Ambulatorial | 10.302.1004.1187.0000 | | | | | | 440.000,00 |
| 4 | DESPESAS DE CAPIT | | | | | 440.000,00 | |
| 4 | INVESTIMENTOS | | | | 440.000,00 | | |
| | OBRAS E INSTALAÇÕES | | 4.4.90.51.00 | 410.000,00 | | | |
| | OBRAS E INSTALAÇÕES | | 4.4.90.51.00 | 30.000,00 | | | |
| Manutenção da Assistência Médica e Alta Complexidade | 10.302.1004.2454.0000 | | | | | | 13.657.000,00 |
| 3 | DESPESAS CORREN | | | | | 13.187.000,00 | |
| 1 | PESSOAL E ENCARGOS SOCIAIS | | | | 9.060.000,00 | | |
| | CONTRATAÇÃO POR TEMPO DETERMINADO | | 3.1.90.04.00 | 4.820.000,00 | | | |
| | CONTRATAÇÃO POR TEMPO DETERMINADO | | 3.1.90.04.00 | 1.900.000,00 | | | |
| | VENCIMENTOS E VANTAGENS FIXAS - PESSOAL CIVIL | | 3.1.90.11.00 | 1.000.000,00 | | | |
| | VENCIMENTOS E VANTAGENS FIXAS - PESSOAL CIVIL | | 3.1.90.11.00 | 1.300.000,00 | | | |
| | DESPESAS DE EXERCÍCIOS ANTERIORES | | 3.1.90.92.00 | 20.000,00 | | | |
| | DESPESAS DE EXERCÍCIOS ANTERIORES | | 3.1.90.92.00 | 20.000,00 | | | |



PREFEITURA DO MUNICÍPIO DE GRAVATÁ

R CLETO CAMPELO, 268 - CNPJ:11049830/0001-20

Orçamento Programa - Exercício de 2020

Page 41

QUADRO AUXILIAR DE DETALHAMENTO DA DESPESA

PODER 02 PODER EXECUTIVO
ORGÃO 18 FUNDO MUNICIPAL DE SAÚDE
UNIDADE 00 FUNDO MUNICIPAL DE SAÚDE

| Aplicacao Programada | Proj/Ativ | Finalidade | Categoria | Detalhada | TotalGrupo | Total Categ. | Total Func. |
|---|---|-------------|--------------|--------------|--------------|---------------|---------------|
| | | F.R. - C.A. | | | | | |
| Manutenção da Assistência Média e Alta Complexidade | 10.302.1004.2454.0000 | | | | | | 13.657.000,00 |
| 3 | DESPESAS CORREN | | | | | 13.187.000,00 | |
| 3 | OUTRAS DESPESAS CORRENTES | | | | 4.127.000,00 | | |
| | DIÁRIAS - CIVIL | | 3.3.90.14.00 | 10.000,00 | | | |
| | DIÁRIAS - CIVIL | | 3.3.90.14.00 | 26.000,00 | | | |
| | MATERIAL DE CONSUMO | | 3.3.90.30.00 | 330.000,00 | | | |
| | MATERIAL DE CONSUMO | | 3.3.90.30.00 | 2.000.000,00 | | | |
| | Material, Bem ou Serviço para Distribuição Gratuita | | 3.3.90.32.00 | 10.000,00 | | | |
| | Material, Bem ou Serviço para Distribuição Gratuita | | 3.3.90.32.00 | 10.000,00 | | | |
| | OUTROS SERVIÇOS DE TERCEIROS - PESSOA FÍSICA | | 3.3.90.36.00 | 70.000,00 | | | |
| | OUTROS SERVIÇOS DE TERCEIROS - PESSOA FÍSICA | | 3.3.90.36.00 | 40.000,00 | | | |
| | OUTROS SERVIÇOS DE TERCEIROS - PESSOA JURÍDICA | | 3.3.90.39.00 | 400.000,00 | | | |
| | OUTROS SERVIÇOS DE TERCEIROS - PESSOA JURÍDICA | | 3.3.90.39.00 | 1.200.000,00 | | | |
| | OUTROS AUXÍLIOS FINANCEIROS A PESSOA FÍSICA | | 3.3.90.48.00 | 10.000,00 | | | |
| | OUTROS AUXÍLIOS FINANCEIROS A PESSOA FÍSICA | | 3.3.90.48.00 | 10.000,00 | | | |
| | DESPESAS DE EXERCÍCIOS ANTERIORES | | 3.3.90.92.00 | 10.000,00 | | | |
| | DESPESAS DE EXERCÍCIOS ANTERIORES | | 3.3.90.92.00 | 1.000,00 | | | |
| 4 | DESPESAS DE CAPIT | | | | | 470.000,00 | |
| 4 | INVESTIMENTOS | | | | 470.000,00 | | |
| | EQUIPAMENTOS E MATERIAL PERMANENTE | | 4.4.90.52.00 | 420.000,00 | | | |
| | EQUIPAMENTOS E MATERIAL PERMANENTE | | 4.4.90.52.00 | 50.000,00 | | | |
| Gestão do Serviço de Atendimento Móvel de Urgência - SAMU | 10.302.1004.2544.0000 | | | | | | 2.204.000,00 |
| 3 | DESPESAS CORREN | | | | | 2.204.000,00 | |
| 1 | PESSOAL E ENCARGOS SOCIAIS | | | | 1.800.000,00 | | |
| | CONTRATAÇÃO POR TEMPO DETERMINADO | | 3.1.90.04.00 | 1.000.000,00 | | | |
| | CONTRATAÇÃO POR TEMPO DETERMINADO | | 3.1.90.04.00 | 350.000,00 | | | |
| | VENCIMENTOS E VANTAGENS FIXAS - PESSOAL CIVIL | | 3.1.90.11.00 | 150.000,00 | | | |
| | VENCIMENTOS E VANTAGENS FIXAS - PESSOAL CIVIL | | 3.1.90.11.00 | 300.000,00 | | | |
| 3 | OUTRAS DESPESAS CORRENTES | | | | 404.000,00 | | |
| | DIÁRIAS - CIVIL | | 3.3.90.14.00 | 1.000,00 | | | |
| | DIÁRIAS - CIVIL | | 3.3.90.14.00 | 3.000,00 | | | |
| | MATERIAL DE CONSUMO | | 3.3.90.30.00 | 50.000,00 | | | |
| | MATERIAL DE CONSUMO | | 3.3.90.30.00 | 30.000,00 | | | |
| | OUTROS SERVIÇOS DE TERCEIROS - PESSOA FÍSICA | | 3.3.90.36.00 | 10.000,00 | | | |
| | OUTROS SERVIÇOS DE TERCEIROS - PESSOA FÍSICA | | 3.3.90.36.00 | 30.000,00 | | | |
| | OUTROS SERVIÇOS DE TERCEIROS - PESSOA JURÍDICA | | 3.3.90.39.00 | 100.000,00 | | | |
| | OUTROS SERVIÇOS DE TERCEIROS - PESSOA JURÍDICA | | 3.3.90.39.00 | 180.000,00 | | | |
| Manutenção dos Centros de Atendimento Psicossocial - CAPS | 10.302.1004.2545.0000 | | | | | | 384.000,00 |
| 3 | DESPESAS CORREN | | | | | 384.000,00 | |
| 1 | PESSOAL E ENCARGOS SOCIAIS | | | | 225.000,00 | | |
| | CONTRATAÇÃO POR TEMPO DETERMINADO | | 3.1.90.04.00 | 180.000,00 | | | |
| | CONTRATAÇÃO POR TEMPO DETERMINADO | | 3.1.90.04.00 | 30.000,00 | | | |
| | VENCIMENTOS E VANTAGENS FIXAS - PESSOAL CIVIL | | 3.1.90.11.00 | 10.000,00 | | | |
| | VENCIMENTOS E VANTAGENS FIXAS - PESSOAL CIVIL | | 3.1.90.11.00 | 5.000,00 | | | |
| 3 | OUTRAS DESPESAS CORRENTES | | | | 159.000,00 | | |
| | DIÁRIAS - CIVIL | | 3.3.90.14.00 | 1.000,00 | | | |
| | DIÁRIAS - CIVIL | | 3.3.90.14.00 | 3.000,00 | | | |
| | MATERIAL DE CONSUMO | | 3.3.90.30.00 | 30.000,00 | | | |
| | MATERIAL DE CONSUMO | | 3.3.90.30.00 | 60.000,00 | | | |
| | OUTROS SERVIÇOS DE TERCEIROS - PESSOA FÍSICA | | 3.3.90.36.00 | 10.000,00 | | | |
| | OUTROS SERVIÇOS DE TERCEIROS - PESSOA FÍSICA | | 3.3.90.36.00 | 35.000,00 | | | |
| | OUTROS SERVIÇOS DE TERCEIROS - PESSOA JURÍDICA | | 3.3.90.39.00 | 10.000,00 | | | |
| | OUTROS SERVIÇOS DE TERCEIROS - PESSOA JURÍDICA | | 3.3.90.39.00 | 10.000,00 | | | |



PREFEITURA DO MUNICÍPIO DE GRAVATÁ

R CLETO CAMPELO, 268 - CNPJ:11049830/0001-20

Orçamento Programa - Exercício de 2020

Page 42

QUADRO AUXILIAR DE DETALHAMENTO DA DESPESA

| | | |
|---------|----|--------------------------|
| PODER | 02 | PODER EXECUTIVO |
| ORGÃO | 18 | FUNDO MUNICIPAL DE SAÚDE |
| UNIDADE | 00 | FUNDO MUNICIPAL DE SAÚDE |

| Aplicacao Programada | Proj/Ativ | Finalidade | Categoria | Detalhada | TotalGrupo | Total Categ. | Total Func. |
|--|--|-----------------------|--------------|--------------|--------------|--------------|--------------|
| | | F.R. - C.A. | | | | | |
| Manutenção do Centro de Especialidades Odontológicas - CEO | | 10.302.1004.2546.0000 | | | | | 682.000,00 |
| 3 | DESPESAS CORREN | | | | | 682.000,00 | |
| 1 | PESSOAL E ENCARGOS SOCIAIS | | | | 465.000,00 | | |
| | CONTRATAÇÃO POR TEMPO DETERMINADO | | 3.1.90.04.00 | 80.000,00 | | | |
| | CONTRATAÇÃO POR TEMPO DETERMINADO | | 3.1.90.04.00 | 150.000,00 | | | |
| | VENCIMENTOS E VANTAGENS FIXAS - PESSOAL CIVIL | | 3.1.90.11.00 | 5.000,00 | | | |
| | VENCIMENTOS E VANTAGENS FIXAS - PESSOAL CIVIL | | 3.1.90.11.00 | 230.000,00 | | | |
| 3 | OUTRAS DESPESAS CORRENTES | | | | 217.000,00 | | |
| | DIÁRIAS - CIVIL | | 3.3.90.14.00 | 1.000,00 | | | |
| | DIÁRIAS - CIVIL | | 3.3.90.14.00 | 3.000,00 | | | |
| | MATERIAL DE CONSUMO | | 3.3.90.30.00 | 20.000,00 | | | |
| | MATERIAL DE CONSUMO | | 3.3.90.30.00 | 148.000,00 | | | |
| | OUTROS SERVIÇOS DE TERCEIROS - PESSOA FÍSICA | | 3.3.90.36.00 | 5.000,00 | | | |
| | OUTROS SERVIÇOS DE TERCEIROS - PESSOA FÍSICA | | 3.3.90.36.00 | 10.000,00 | | | |
| | OUTROS SERVIÇOS DE TERCEIROS - PESSOA JURÍDICA | | 3.3.90.39.00 | 10.000,00 | | | |
| | OUTROS SERVIÇOS DE TERCEIROS - PESSOA JURÍDICA | | 3.3.90.39.00 | 20.000,00 | | | |
| Manutenção do Tratamento Fora do Domicílio - TFD | | 10.302.1004.2547.0000 | | | | | 1.640.000,00 |
| 3 | DESPESAS CORREN | | | | | 1.640.000,00 | |
| 3 | OUTRAS DESPESAS CORRENTES | | | | 1.640.000,00 | | |
| | MATERIAL DE CONSUMO | | 3.3.90.30.00 | 30.000,00 | | | |
| | MATERIAL DE CONSUMO | | 3.3.90.30.00 | 50.000,00 | | | |
| | OUTROS SERVIÇOS DE TERCEIROS - PESSOA FÍSICA | | 3.3.90.36.00 | 100.000,00 | | | |
| | OUTROS SERVIÇOS DE TERCEIROS - PESSOA FÍSICA | | 3.3.90.36.00 | 20.000,00 | | | |
| | OUTROS SERVIÇOS DE TERCEIROS - PESSOA JURÍDICA | | 3.3.90.39.00 | 200.000,00 | | | |
| | OUTROS SERVIÇOS DE TERCEIROS - PESSOA JURÍDICA | | 3.3.90.39.00 | 1.000.000,00 | | | |
| | OUTROS AUXÍLIOS FINANCEIROS A PESSOA FÍSICA | | 3.3.90.48.00 | 100.000,00 | | | |
| | OUTROS AUXÍLIOS FINANCEIROS A PESSOA FÍSICA | | 3.3.90.48.00 | 140.000,00 | | | |
| Aplicar Oferta de Exames, Consultas Especializadas e Apoio ao Diagnóstico e Terapêuticos | | 10.302.1004.2549.0000 | | | | | 110.000,00 |
| 3 | DESPESAS CORREN | | | | | 110.000,00 | |
| 3 | OUTRAS DESPESAS CORRENTES | | | | 110.000,00 | | |
| | MATERIAL DE CONSUMO | | 3.3.90.30.00 | 5.000,00 | | | |
| | MATERIAL DE CONSUMO | | 3.3.90.30.00 | 10.000,00 | | | |
| | OUTROS SERVIÇOS DE TERCEIROS - PESSOA FÍSICA | | 3.3.90.36.00 | 5.000,00 | | | |
| | OUTROS SERVIÇOS DE TERCEIROS - PESSOA FÍSICA | | 3.3.90.36.00 | 20.000,00 | | | |
| | OUTROS SERVIÇOS DE TERCEIROS - PESSOA JURÍDICA | | 3.3.90.39.00 | 20.000,00 | | | |
| | OUTROS SERVIÇOS DE TERCEIROS - PESSOA JURÍDICA | | 3.3.90.39.00 | 50.000,00 | | | |
| Manutenção da Assistência Farmacêutica Ambulatorial e Hospitalar | | 10.303.1005.2456.0000 | | | | | 1.322.000,00 |
| 3 | DESPESAS CORREN | | | | | 1.231.000,00 | |
| 1 | PESSOAL E ENCARGOS SOCIAIS | | | | 115.000,00 | | |
| | CONTRATAÇÃO POR TEMPO DETERMINADO | | 3.1.90.04.00 | 20.000,00 | | | |
| | CONTRATAÇÃO POR TEMPO DETERMINADO | | 3.1.90.04.00 | 50.000,00 | | | |
| | VENCIMENTOS E VANTAGENS FIXAS - PESSOAL CIVIL | | 3.1.90.11.00 | 10.000,00 | | | |
| | VENCIMENTOS E VANTAGENS FIXAS - PESSOAL CIVIL | | 3.1.90.11.00 | 15.000,00 | | | |
| | INDENIZAÇÕES E RESTITUIÇÕES TRABALHISTAS | | 3.1.90.94.00 | 10.000,00 | | | |
| | INDENIZAÇÕES E RESTITUIÇÕES TRABALHISTAS | | 3.1.90.94.00 | 10.000,00 | | | |

**PREFEITURA DO MUNICÍPIO DE GRAVATÁ**

R CLETO CAMPELO, 268 - CNPJ:11049830/0001-20

Orçamento Programa - Exercício de 2020

Page 43

QUADRO AUXILIAR DE DETALHAMENTO DA DESPESA

| | | |
|---------|----|--------------------------|
| PODER | 02 | PODER EXECUTIVO |
| ORGÃO | 18 | FUNDO MUNICIPAL DE SAÚDE |
| UNIDADE | 00 | FUNDO MUNICIPAL DE SAÚDE |

| Aplicacao Programada | Proj/Ativ | Finalidade | Categoria | Detalhada | TotalGrupo | Total Categ. | Total Func. |
|--|---|-------------|--------------|------------|--------------|--------------|--------------|
| | | F.R. - C.A. | | | | | |
| Manutenção da Assistência Farmacêutica Ambulatorial e Hospitalar | 10.303.1005.2456.0000 | | | | | | 1.322.000,00 |
| 3 | DESPESAS CORREN | | | | | 1.231.000,00 | |
| 3 | OUTRAS DESPESAS CORRENTES | | | | 1.116.000,00 | | |
| | MATERIAL DE CONSUMO | | 3.3.90.30.00 | 1.000,00 | | | |
| | MATERIAL DE CONSUMO | | 3.3.90.30.00 | 50.000,00 | | | |
| | Material, Bem ou Serviço para Distribuição Gratuita | | 3.3.90.32.00 | 50.000,00 | | | |
| | Material, Bem ou Serviço para Distribuição Gratuita | | 3.3.90.32.00 | 910.000,00 | | | |
| | SERVIÇOS DE CONSULTORIA | | 3.3.90.35.00 | 10.000,00 | | | |
| | SERVIÇOS DE CONSULTORIA | | 3.3.90.35.00 | 50.000,00 | | | |
| | OUTROS SERVIÇOS DE TERCEIROS - PESSOA JURÍDICA | | 3.3.90.39.00 | 40.000,00 | | | |
| | OUTROS SERVIÇOS DE TERCEIROS - PESSOA JURÍDICA | | 3.3.90.39.00 | 5.000,00 | | | |
| 4 | DESPESAS DE CAPIT | | | | | 91.000,00 | |
| 4 | INVESTIMENTOS | | | | 91.000,00 | | |
| | EQUIPAMENTOS E MATERIAL PERMANENTE | | 4.4.90.52.00 | 10.000,00 | | | |
| | EQUIPAMENTOS E MATERIAL PERMANENTE | | 4.4.90.52.00 | 81.000,00 | | | |
| Implatação e Manutenção da Farmácia da Gente | 10.303.1005.2601.0000 | | | | | | 180.000,00 |
| 3 | DESPESAS CORREN | | | | | 180.000,00 | |
| 3 | OUTRAS DESPESAS CORRENTES | | | | 180.000,00 | | |
| | MATERIAL DE CONSUMO | | 3.3.90.30.00 | 30.000,00 | | | |
| | Material, Bem ou Serviço para Distribuição Gratuita | | 3.3.90.32.00 | 100.000,00 | | | |
| | OUTROS SERVIÇOS DE TERCEIROS - PESSOA FÍSICA | | 3.3.90.36.00 | 20.000,00 | | | |
| | OUTROS SERVIÇOS DE TERCEIROS - PESSOA JURÍDICA | | 3.3.90.39.00 | 30.000,00 | | | |
| Ações de Vigilância Sanitária | 10.304.1006.2462.0000 | | | | | | 395.000,00 |
| 3 | DESPESAS CORREN | | | | | 375.000,00 | |
| 1 | PESSOAL E ENCARGOS SOCIAIS | | | | 160.000,00 | | |
| | CONTRATAÇÃO POR TEMPO DETERMINADO | | 3.1.90.04.00 | 10.000,00 | | | |
| | CONTRATAÇÃO POR TEMPO DETERMINADO | | 3.1.90.04.00 | 70.000,00 | | | |
| | VENCIMENTOS E VANTAGENS FIXAS - PESSOAL CIVIL | | 3.1.90.11.00 | 10.000,00 | | | |
| | VENCIMENTOS E VANTAGENS FIXAS - PESSOAL CIVIL | | 3.1.90.11.00 | 30.000,00 | | | |
| | OUTRAS DESPESAS VARIÁVEIS - PESSOAL CIVIL | | 3.1.90.16.00 | 10.000,00 | | | |
| | OUTRAS DESPESAS VARIÁVEIS - PESSOAL CIVIL | | 3.1.90.16.00 | 10.000,00 | | | |
| | INDENIZAÇÕES E RESTITUIÇÕES TRABALHISTAS | | 3.1.90.94.00 | 10.000,00 | | | |
| | INDENIZAÇÕES E RESTITUIÇÕES TRABALHISTAS | | 3.1.90.94.00 | 10.000,00 | | | |
| 3 | OUTRAS DESPESAS CORRENTES | | | | 215.000,00 | | |
| | DIÁRIAS - CIVIL | | 3.3.90.14.00 | 10.000,00 | | | |
| | DIÁRIAS - CIVIL | | 3.3.90.14.00 | 10.000,00 | | | |
| | MATERIAL DE CONSUMO | | 3.3.90.30.00 | 50.000,00 | | | |
| | MATERIAL DE CONSUMO | | 3.3.90.30.00 | 15.000,00 | | | |
| | OUTROS SERVIÇOS DE TERCEIROS - PESSOA FÍSICA | | 3.3.90.36.00 | 50.000,00 | | | |
| | OUTROS SERVIÇOS DE TERCEIROS - PESSOA FÍSICA | | 3.3.90.36.00 | 40.000,00 | | | |
| | OUTROS SERVIÇOS DE TERCEIROS - PESSOA JURÍDICA | | 3.3.90.39.00 | 10.000,00 | | | |
| | OUTROS SERVIÇOS DE TERCEIROS - PESSOA JURÍDICA | | 3.3.90.39.00 | 30.000,00 | | | |
| 4 | DESPESAS DE CAPIT | | | | | 20.000,00 | |
| 4 | INVESTIMENTOS | | | | 20.000,00 | | |
| | EQUIPAMENTOS E MATERIAL PERMANENTE | | 4.4.90.52.00 | 10.000,00 | | | |
| | EQUIPAMENTOS E MATERIAL PERMANENTE | | 4.4.90.52.00 | 10.000,00 | | | |
| Execução de Obras - Construção, Reforma e/ou Ampliação de Imóveis da Vigilância Epidemiológica e Ambiental | 10.305.1008.1214.0000 | | | | | | 50.000,00 |
| 4 | DESPESAS DE CAPIT | | | | | 50.000,00 | |
| 4 | INVESTIMENTOS | | | | 50.000,00 | | |
| | OBRAS E INSTALAÇÕES | | 4.4.90.51.00 | 50.000,00 | | | |
| Manutenção da Vigilância Epidemiológica e Ambiental | 10.305.1008.2463.0000 | | | | | | 1.381.000,00 |



PREFEITURA DO MUNICÍPIO DE GRAVATÁ

R CLETO CAMPELO, 268 - CNPJ:11049830/0001-20

Orçamento Programa - Exercício de 2020

Page 44

QUADRO AUXILIAR DE DETALHAMENTO DA DESPESA

PODER 02 PODER EXECUTIVO
ORGÃO 18 FUNDO MUNICIPAL DE SAÚDE
UNIDADE 00 FUNDO MUNICIPAL DE SAÚDE

| Aplicacao Programada | Proj/Ativ | Finalidade | Categoria | Detalhada | TotalGrupo | Total Categ. | Total Func. |
|---|--|-------------|--------------|------------|------------|--------------|--------------|
| | | F.R. - C.A. | | | | | |
| Manutenção da Vigilância Epidemiológica e Ambiental | 10.305.1008.2463.0000 | | | | | | 1.381.000,00 |
| 3 | DESPESAS CORREN | | | | | 1.281.000,00 | |
| 1 | PESSOAL E ENCARGOS SOCIAIS | | | | 660.000,00 | | |
| | CONTRATAÇÃO POR TEMPO DETERMINADO | | 3.1.90.04.00 | 5.000,00 | | | |
| | CONTRATAÇÃO POR TEMPO DETERMINADO | | 3.1.90.04.00 | 50.000,00 | | | |
| | VENCIMENTOS E VANTAGENS FIXAS - PESSOAL CIVIL | | 3.1.90.11.00 | 50.000,00 | | | |
| | VENCIMENTOS E VANTAGENS FIXAS - PESSOAL CIVIL | | 3.1.90.11.00 | 485.000,00 | | | |
| | OUTRAS DESPESAS VARIÁVEIS - PESSOAL CIVIL | | 3.1.90.16.00 | 10.000,00 | | | |
| | OUTRAS DESPESAS VARIÁVEIS - PESSOAL CIVIL | | 3.1.90.16.00 | 10.000,00 | | | |
| | DESPESAS DE EXERCÍCIOS ANTERIORES | | 3.1.90.92.00 | 10.000,00 | | | |
| | DESPESAS DE EXERCÍCIOS ANTERIORES | | 3.1.90.92.00 | 10.000,00 | | | |
| | INDENIZAÇÕES E RESTITUIÇÕES TRABALHISTAS | | 3.1.90.94.00 | 10.000,00 | | | |
| | INDENIZAÇÕES E RESTITUIÇÕES TRABALHISTAS | | 3.1.90.94.00 | 20.000,00 | | | |
| 3 | OUTRAS DESPESAS CORRENTES | | | | 621.000,00 | | |
| | DIÁRIAS - CIVIL | | 3.3.90.14.00 | 10.000,00 | | | |
| | DIÁRIAS - CIVIL | | 3.3.90.14.00 | 20.000,00 | | | |
| | MATERIAL DE CONSUMO | | 3.3.90.30.00 | 50.000,00 | | | |
| | MATERIAL DE CONSUMO | | 3.3.90.30.00 | 200.000,00 | | | |
| | PASSAGENS E DESPESAS COM LOCOMOÇÃO | | 3.3.90.33.00 | 10.000,00 | | | |
| | PASSAGENS E DESPESAS COM LOCOMOÇÃO | | 3.3.90.33.00 | 10.000,00 | | | |
| | OUTROS SERVIÇOS DE TERCEIROS - PESSOA FÍSICA | | 3.3.90.36.00 | 120.000,00 | | | |
| | OUTROS SERVIÇOS DE TERCEIROS - PESSOA FÍSICA | | 3.3.90.36.00 | 25.000,00 | | | |
| | OUTROS SERVIÇOS DE TERCEIROS - PESSOA JURÍDICA | | 3.3.90.39.00 | 115.000,00 | | | |
| | OUTROS SERVIÇOS DE TERCEIROS - PESSOA JURÍDICA | | 3.3.90.39.00 | 50.000,00 | | | |
| | DESPESAS DE EXERCÍCIOS ANTERIORES | | 3.3.90.92.00 | 10.000,00 | | | |
| | DESPESAS DE EXERCÍCIOS ANTERIORES | | 3.3.90.92.00 | 1.000,00 | | | |
| 4 | DESPESAS DE CAPIT | | | | | 100.000,00 | |
| 4 | INVESTIMENTOS | | | | 100.000,00 | | |
| | EQUIPAMENTOS E MATERIAL PERMANENTE | | 4.4.90.52.00 | 50.000,00 | | | |
| | EQUIPAMENTOS E MATERIAL PERMANENTE | | 4.4.90.52.00 | 50.000,00 | | | |
| Manutenção do Centro de Testagem e Aconselhamento e Serviços de Atendimento Especializado - (CTA/SAE) | 10.305.1008.2548.0000 | | | | | | 174.000,00 |
| 3 | DESPESAS CORREN | | | | | 174.000,00 | |
| 1 | PESSOAL E ENCARGOS SOCIAIS | | | | 109.000,00 | | |
| | CONTRATAÇÃO POR TEMPO DETERMINADO | | 3.1.90.04.00 | 4.000,00 | | | |
| | CONTRATAÇÃO POR TEMPO DETERMINADO | | 3.1.90.04.00 | 30.000,00 | | | |
| | VENCIMENTOS E VANTAGENS FIXAS - PESSOAL CIVIL | | 3.1.90.11.00 | 5.000,00 | | | |
| | VENCIMENTOS E VANTAGENS FIXAS - PESSOAL CIVIL | | 3.1.90.11.00 | 70.000,00 | | | |
| 3 | OUTRAS DESPESAS CORRENTES | | | | 65.000,00 | | |
| | MATERIAL DE CONSUMO | | 3.3.90.30.00 | 10.000,00 | | | |
| | MATERIAL DE CONSUMO | | 3.3.90.30.00 | 10.000,00 | | | |
| | OUTROS SERVIÇOS DE TERCEIROS - PESSOA FÍSICA | | 3.3.90.36.00 | 10.000,00 | | | |
| | OUTROS SERVIÇOS DE TERCEIROS - PESSOA FÍSICA | | 3.3.90.36.00 | 20.000,00 | | | |
| | OUTROS SERVIÇOS DE TERCEIROS - PESSOA JURÍDICA | | 3.3.90.39.00 | 10.000,00 | | | |
| | OUTROS SERVIÇOS DE TERCEIROS - PESSOA JURÍDICA | | 3.3.90.39.00 | 5.000,00 | | | |
| Implantar o Programa Peixamento | 10.305.1008.2552.0000 | | | | | | 33.000,00 |
| 3 | DESPESAS CORREN | | | | | 33.000,00 | |
| 3 | OUTRAS DESPESAS CORRENTES | | | | 33.000,00 | | |
| | MATERIAL DE CONSUMO | | 3.3.90.30.00 | 1.000,00 | | | |
| | MATERIAL DE CONSUMO | | 3.3.90.30.00 | 10.000,00 | | | |
| | OUTROS SERVIÇOS DE TERCEIROS - PESSOA FÍSICA | | 3.3.90.36.00 | 1.000,00 | | | |
| | OUTROS SERVIÇOS DE TERCEIROS - PESSOA FÍSICA | | 3.3.90.36.00 | 10.000,00 | | | |
| | OUTROS SERVIÇOS DE TERCEIROS - PESSOA JURÍDICA | | 3.3.90.39.00 | 1.000,00 | | | |
| | OUTROS SERVIÇOS DE TERCEIROS - PESSOA JURÍDICA | | 3.3.90.39.00 | 10.000,00 | | | |
| Capacitação e Treinamento de Pessoal | | | | | | | |

**PREFEITURA DO MUNICÍPIO DE GRAVATÁ**

R CLETO CAMPELO, 268 - CNPJ:11049830/0001-20

Orçamento Programa - Exercício de 2020

Page 45

QUADRO AUXILIAR DE DETALHAMENTO DA DESPESA

PODER 02 PODER EXECUTIVO
ORGÃO 18 FUNDO MUNICIPAL DE SAÚDE
UNIDADE 00 FUNDO MUNICIPAL DE SAÚDE

| Aplicação Programada | Proj/Ativ | Finalidade | Categoria | Detalhada | Total Grupo | Total Categ. | Total Func. |
|--|--|-------------|--------------|------------|-------------|--------------|----------------------|
| | | F.R. - C.A. | | | | | |
| | 10.305.1008.2553.0000 | | | | | | 33.000,00 |
| 3 | DESPESAS CORREN | | | | | 33.000,00 | |
| 3 | OUTRAS DESPESAS CORRENTES | | | | 33.000,00 | | |
| | MATERIAL DE CONSUMO | | 3.3.90.30.00 | 1.000,00 | | | |
| | MATERIAL DE CONSUMO | | 3.3.90.30.00 | 5.000,00 | | | |
| | OUTROS SERVIÇOS DE TERCEIROS - PESSOA FÍSICA | | 3.3.90.36.00 | 1.000,00 | | | |
| | OUTROS SERVIÇOS DE TERCEIROS - PESSOA FÍSICA | | 3.3.90.36.00 | 10.000,00 | | | |
| | OUTROS SERVIÇOS DE TERCEIROS - PESSOA JURÍDICA | | 3.3.90.39.00 | 1.000,00 | | | |
| | OUTROS SERVIÇOS DE TERCEIROS - PESSOA JURÍDICA | | 3.3.90.39.00 | 15.000,00 | | | |
| Manutenção das Ações de Alimentação e Nutrição | 10.306.1002.2326.0000 | | | | | | 110.000,00 |
| 3 | DESPESAS CORREN | | | | | 110.000,00 | |
| 3 | OUTRAS DESPESAS CORRENTES | | | | 110.000,00 | | |
| | Material, Bem ou Serviço para Distribuição Gratuita | | 3.3.90.32.00 | 100.000,00 | | | |
| | Material, Bem ou Serviço para Distribuição Gratuita | | 3.3.90.32.00 | 10.000,00 | | | |
| Indenizações e Restituições Diversas | 28.846.0000.0005.0000 | | | | | | 20.000,00 |
| 3 | DESPESAS CORREN | | | | | 20.000,00 | |
| 3 | OUTRAS DESPESAS CORRENTES | | | | 20.000,00 | | |
| | INDENIZAÇÕES E RESTITUIÇÕES | | 3.3.90.93.00 | 10.000,00 | | | |
| | INDENIZAÇÕES E RESTITUIÇÕES | | 3.3.90.93.00 | 10.000,00 | | | |
| Amortização de Dívidas Públicas | 28.846.0000.0006.0000 | | | | | | 29.000,00 |
| 3 | DESPESAS CORREN | | | | | 11.000,00 | |
| 2 | JUROS E ENCARGOS DA DÍVIDA | | | | 11.000,00 | | |
| | JUROS SOBRE A DÍVIDA POR CONTRATO | | 3.2.90.21.00 | 1.000,00 | | | |
| | JUROS SOBRE A DÍVIDA POR CONTRATO - INTRA-ORÇAMENTAR | | 3.2.91.21.00 | 10.000,00 | | | |
| 4 | DESPESAS DE CAPIT | | | | | 18.000,00 | |
| 6 | AMORTIZAÇÃO DA DÍVIDA | | | | 18.000,00 | | |
| | PRINCIPAL DA DÍVIDA CONTRATUAL RESGATADA | | 4.6.90.71.00 | 8.000,00 | | | |
| | PRINCIPAL DA DÍVIDA CONTRATUAL RESGATADA - INTRA-ORÇAI | | 4.6.91.71.00 | 10.000,00 | | | |
| TOTAL | | | | | | | 44.098.000,00 |

**PREFEITURA DO MUNICÍPIO DE GRAVATÁ**

R CLETO CAMPELO, 268 - CNPJ:11049830/0001-20

Orçamento Programa - Exercício de 2020

Page 46

QUADRO AUXILIAR DE DETALHAMENTO DA DESPESA

| | | |
|---------|----|---------------------------------------|
| PODER | 02 | PODER EXECUTIVO |
| ORGÃO | 19 | FUNDO MUNICIPAL DE ASSISTÊNCIA SOCIAL |
| UNIDADE | 00 | FUNDO MUNICIPAL DE ASSISTÊNCIA SOCIAL |

| Aplicacao Programada | Proj/Ativ | Finalidade | Categoria | Detalhada | TotalGrupo | Total Categ. | Total Func. |
|---|--|-------------|--------------|--------------|--------------|--------------|--------------|
| | | F.R. - C.A. | | | | | |
| Manutenção do Conselho Municipal de Assistência Social | 08.122.0803.2341.0000 | | | | | | 37.000,00 |
| 3 | DESPESAS CORREN | | | | | 30.000,00 | |
| 3 | OUTRAS DESPESAS CORRENTES | | | | 30.000,00 | | |
| | DIÁRIAS - CIVIL | | 3.3.90.14.00 | 3.000,00 | | | |
| | DIÁRIAS - CIVIL | | 3.3.90.14.00 | 3.000,00 | | | |
| | MATERIAL DE CONSUMO | | 3.3.90.30.00 | 3.000,00 | | | |
| | MATERIAL DE CONSUMO | | 3.3.90.30.00 | 3.000,00 | | | |
| | PASSAGENS E DESPESAS COM LOCOMOÇÃO | | 3.3.90.33.00 | 2.000,00 | | | |
| | PASSAGENS E DESPESAS COM LOCOMOÇÃO | | 3.3.90.33.00 | 3.000,00 | | | |
| | OUTROS SERVIÇOS DE TERCEIROS - PESSOA FÍSICA | | 3.3.90.36.00 | 3.000,00 | | | |
| | OUTROS SERVIÇOS DE TERCEIROS - PESSOA FÍSICA | | 3.3.90.36.00 | 3.000,00 | | | |
| | OUTROS SERVIÇOS DE TERCEIROS - PESSOA JURÍDICA | | 3.3.90.39.00 | 3.000,00 | | | |
| | OUTROS SERVIÇOS DE TERCEIROS - PESSOA JURÍDICA | | 3.3.90.39.00 | 4.000,00 | | | |
| 4 | DESPESAS DE CAPIT | | | | | 7.000,00 | |
| 4 | INVESTIMENTOS | | | | 7.000,00 | | |
| | EQUIPAMENTOS E MATERIAL PERMANENTE | | 4.4.90.52.00 | 3.000,00 | | | |
| | EQUIPAMENTOS E MATERIAL PERMANENTE | | 4.4.90.52.00 | 4.000,00 | | | |
| Promoção de Fóruns e Conferência Municipais (Educação Permanente da Assistência Social) | 08.122.0803.2459.0000 | | | | | | 60.000,00 |
| 3 | DESPESAS CORREN | | | | | 60.000,00 | |
| 1 | PESSOAL E ENCARGOS SOCIAIS | | | | 5.000,00 | | |
| | CONTRATAÇÃO POR TEMPO DETERMINADO | | 3.1.90.04.00 | 5.000,00 | | | |
| 3 | OUTRAS DESPESAS CORRENTES | | | | 55.000,00 | | |
| | DIÁRIAS - CIVIL | | 3.3.90.14.00 | 5.000,00 | | | |
| | MATERIAL DE CONSUMO | | 3.3.90.30.00 | 5.000,00 | | | |
| | SERVIÇOS DE CONSULTORIA | | 3.3.90.35.00 | 10.000,00 | | | |
| | OUTROS SERVIÇOS DE TERCEIROS - PESSOA FÍSICA | | 3.3.90.36.00 | 10.000,00 | | | |
| | OUTROS SERVIÇOS DE TERCEIROS - PESSOA JURÍDICA | | 3.3.90.39.00 | 15.000,00 | | | |
| | SERVIÇOS DE TECNOLOGIA DA INFORMAÇÃO E COMUNICAÇÃO | | 3.3.90.40.00 | 10.000,00 | | | |
| Gestão Técnica e Administrativa do FMAS | 08.122.0804.2327.0000 | | | | | | 2.295.000,00 |
| 3 | DESPESAS CORREN | | | | | 2.275.000,00 | |
| 1 | PESSOAL E ENCARGOS SOCIAIS | | | | 1.660.000,00 | | |
| | CONTRATAÇÃO POR TEMPO DETERMINADO | | 3.1.90.04.00 | 170.000,00 | | | |
| | VENCIMENTOS E VANTAGENS FIXAS - PESSOAL CIVIL | | 3.1.90.11.00 | 1.000.000,00 | | | |
| | OBRIGAÇÕES PATRONAIS | | 3.1.90.13.00 | 416.000,00 | | | |
| | DESPESAS DE EXERCÍCIOS ANTERIORES | | 3.1.90.92.00 | 20.000,00 | | | |
| | INDENIZAÇÕES E RESTITUIÇÕES TRABALHISTAS | | 3.1.90.94.00 | 30.000,00 | | | |
| | OBRIGAÇÕES PATRONAIS - INTRA-ORÇAMENTÁRIO | | 3.1.91.13.00 | 24.000,00 | | | |
| 3 | OUTRAS DESPESAS CORRENTES | | | | 615.000,00 | | |
| | DIÁRIAS - CIVIL | | 3.3.90.14.00 | 5.000,00 | | | |
| | MATERIAL DE CONSUMO | | 3.3.90.30.00 | 160.000,00 | | | |
| | PASSAGENS E DESPESAS COM LOCOMOÇÃO | | 3.3.90.33.00 | 10.000,00 | | | |
| | SERVIÇOS DE CONSULTORIA | | 3.3.90.35.00 | 160.000,00 | | | |
| | OUTROS SERVIÇOS DE TERCEIROS - PESSOA FÍSICA | | 3.3.90.36.00 | 70.000,00 | | | |
| | OUTROS SERVIÇOS DE TERCEIROS - PESSOA JURÍDICA | | 3.3.90.39.00 | 160.000,00 | | | |
| | OBRIGAÇÕES TRIBUTÁRIAS E CONTRIBUTIVAS | | 3.3.90.47.00 | 40.000,00 | | | |
| | DESPESAS DE EXERCÍCIOS ANTERIORES | | 3.3.90.92.00 | 10.000,00 | | | |
| 4 | DESPESAS DE CAPIT | | | | | 20.000,00 | |
| 4 | INVESTIMENTOS | | | | 20.000,00 | | |
| | EQUIPAMENTOS E MATERIAL PERMANENTE | | 4.4.90.52.00 | 20.000,00 | | | |
| Manutenção dos Conselhos | 08.122.0804.2328.0000 | | | | | | 20.000,00 |
| 3 | DESPESAS CORREN | | | | | 16.000,00 | |



PREFEITURA DO MUNICÍPIO DE GRAVATÁ
R CLETO CAMPELO, 268 - CNPJ:11049830/0001-20

Orçamento Programa - Exercício de 2020

QUADRO AUXILIAR DE DETALHAMENTO DA DESPESA

PODER 02 PODER EXECUTIVO
ORGÃO 19 FUNDO MUNICIPAL DE ASSISTÊNCIA SOCIAL
UNIDADE 00 FUNDO MUNICIPAL DE ASSISTÊNCIA SOCIAL

| Aplicacao Programada | Proj/Ativ | Finalidade | Categoria | Detalhada | TotalGrupo | Total Categ. | Total Func. |
|---|--|-------------|--------------|-----------|------------|--------------|-------------|
| | | F.R. - C.A. | | | | | |
| Manutenção dos Conselhos | 08.122.0804.2328.0000 | | | | | 16.000,00 | 20.000,00 |
| 3 | DESPESAS CORREN | | | | | | |
| 3 | OUTRAS DESPESAS CORRENTES | | | | 16.000,00 | | |
| | DIÁRIAS - CIVIL | | 3.3.90.14.00 | 3.000,00 | | | |
| | MATERIAL DE CONSUMO | | 3.3.90.30.00 | 3.000,00 | | | |
| | PASSAGENS E DESPESAS COM LOCOMOÇÃO | | 3.3.90.33.00 | 3.000,00 | | | |
| | OUTROS SERVIÇOS DE TERCEIROS - PESSOA FÍSICA | | 3.3.90.36.00 | 3.000,00 | | | |
| | OUTROS SERVIÇOS DE TERCEIROS - PESSOA JURÍDICA | | 3.3.90.39.00 | 4.000,00 | | | |
| 4 | DESPESAS DE CAPIT | | | | | 4.000,00 | |
| 4 | INVESTIMENTOS | | | | 4.000,00 | | |
| | EQUIPAMENTOS E MATERIAL PERMANENTE | | 4.4.90.52.00 | 4.000,00 | | | |
| Apoio à Instituições sem Fins Lucrativos | 08.123.0803.2461.0000 | | | | | 25.000,00 | 25.000,00 |
| 3 | DESPESAS CORREN | | | | | | |
| 3 | OUTRAS DESPESAS CORRENTES | | | | 25.000,00 | | |
| | CONTRIBUIÇÕES | | 3.3.50.41.00 | 5.000,00 | | | |
| | CONTRIBUIÇÕES | | 3.3.50.41.00 | 5.000,00 | | | |
| | SUBVENÇÕES SOCIAIS | | 3.3.50.43.00 | 5.000,00 | | | |
| | SUBVENÇÕES SOCIAIS | | 3.3.50.43.00 | 5.000,00 | | | |
| | SUBVENÇÕES SOCIAIS | | 3.3.50.43.00 | 5.000,00 | | | |
| Manutenção do Centro de Convivência de Idosos | 08.241.0811.2329.0000 | | | | | 40.000,00 | 50.000,00 |
| 3 | DESPESAS CORREN | | | | | | |
| 1 | PESSOAL E ENCARGOS SOCIAIS | | | | 8.000,00 | | |
| | CONTRATAÇÃO POR TEMPO DETERMINADO | | 3.1.90.04.00 | 4.000,00 | | | |
| | CONTRATAÇÃO POR TEMPO DETERMINADO | | 3.1.90.04.00 | 4.000,00 | | | |
| 3 | OUTRAS DESPESAS CORRENTES | | | | 32.000,00 | | |
| | MATERIAL DE CONSUMO | | 3.3.90.30.00 | 4.000,00 | | | |
| | MATERIAL DE CONSUMO | | 3.3.90.30.00 | 4.000,00 | | | |
| | PASSAGENS E DESPESAS COM LOCOMOÇÃO | | 3.3.90.33.00 | 4.000,00 | | | |
| | PASSAGENS E DESPESAS COM LOCOMOÇÃO | | 3.3.90.33.00 | 4.000,00 | | | |
| | OUTROS SERVIÇOS DE TERCEIROS - PESSOA FÍSICA | | 3.3.90.36.00 | 4.000,00 | | | |
| | OUTROS SERVIÇOS DE TERCEIROS - PESSOA FÍSICA | | 3.3.90.36.00 | 4.000,00 | | | |
| | OUTROS SERVIÇOS DE TERCEIROS - PESSOA JURÍDICA | | 3.3.90.39.00 | 4.000,00 | | | |
| | OUTROS SERVIÇOS DE TERCEIROS - PESSOA JURÍDICA | | 3.3.90.39.00 | 4.000,00 | | | |
| 4 | DESPESAS DE CAPIT | | | | | 10.000,00 | |
| 4 | INVESTIMENTOS | | | | 10.000,00 | | |
| | EQUIPAMENTOS E MATERIAL PERMANENTE | | 4.4.90.52.00 | 5.000,00 | | | |
| | EQUIPAMENTOS E MATERIAL PERMANENTE | | 4.4.90.52.00 | 5.000,00 | | | |
| Apoio às Pessoas Especiais | 08.242.0803.2330.0000 | | | | | 25.000,00 | 25.000,00 |
| 3 | DESPESAS CORREN | | | | | | |
| 1 | PESSOAL E ENCARGOS SOCIAIS | | | | 5.000,00 | | |
| | CONTRATAÇÃO POR TEMPO DETERMINADO | | 3.1.90.04.00 | 5.000,00 | | | |
| 3 | OUTRAS DESPESAS CORRENTES | | | | 20.000,00 | | |
| | MATERIAL DE CONSUMO | | 3.3.90.30.00 | 5.000,00 | | | |
| | PASSAGENS E DESPESAS COM LOCOMOÇÃO | | 3.3.90.33.00 | 5.000,00 | | | |
| | OUTROS SERVIÇOS DE TERCEIROS - PESSOA FÍSICA | | 3.3.90.36.00 | 5.000,00 | | | |
| | OUTROS SERVIÇOS DE TERCEIROS - PESSOA JURÍDICA | | 3.3.90.39.00 | 5.000,00 | | | |
| Manutenção do BPC na Escola | 08.242.0815.2467.0000 | | | | | 50.000,00 | 50.000,00 |
| 3 | DESPESAS CORREN | | | | | | |
| 1 | PESSOAL E ENCARGOS SOCIAIS | | | | 20.000,00 | | |
| | CONTRATAÇÃO POR TEMPO DETERMINADO | | 3.1.90.04.00 | 4.000,00 | | | |
| | CONTRATAÇÃO POR TEMPO DETERMINADO | | 3.1.90.04.00 | 6.000,00 | | | |
| | OBRIGAÇÕES PATRONAIS | | 3.1.90.13.00 | 4.000,00 | | | |
| | OBRIGAÇÕES PATRONAIS | | 3.1.90.13.00 | 6.000,00 | | | |



PREFEITURA DO MUNICÍPIO DE GRAVATÁ

R CLETO CAMPELO, 268 - CNPJ:11049830/0001-20

Orçamento Programa - Exercício de 2020

Page 48

QUADRO AUXILIAR DE DETALHAMENTO DA DESPESA

PODER 02 PODER EXECUTIVO
ORGÃO 19 FUNDO MUNICIPAL DE ASSISTÊNCIA SOCIAL
UNIDADE 00 FUNDO MUNICIPAL DE ASSISTÊNCIA SOCIAL

| Aplicacao Programada | Proj/Ativ | Finalidade | Categoria | Detalhada | TotalGrupo | Total Categ. | Total Func. |
|--|--|-------------|--------------|------------|------------|--------------|-------------|
| | | F.R. - C.A. | | | | | |
| Manutenção do BPC na Escola | 08.242.0815.2467.0000 | | | | | | 50.000,00 |
| 3 | DESPESAS CORREN' | | | | | 50.000,00 | |
| 3 | OUTRAS DESPESAS CORRENTES | | | | 30.000,00 | | |
| | MATERIAL DE CONSUMO | | 3.3.90.30.00 | 4.000,00 | | | |
| | MATERIAL DE CONSUMO | | 3.3.90.30.00 | 6.000,00 | | | |
| | OUTROS SERVIÇOS DE TERCEIROS - PESSOA FÍSICA | | 3.3.90.36.00 | 4.000,00 | | | |
| | OUTROS SERVIÇOS DE TERCEIROS - PESSOA FÍSICA | | 3.3.90.36.00 | 6.000,00 | | | |
| | OUTROS SERVIÇOS DE TERCEIROS - PESSOA JURÍDICA | | 3.3.90.39.00 | 4.000,00 | | | |
| | OUTROS SERVIÇOS DE TERCEIROS - PESSOA JURÍDICA | | 3.3.90.39.00 | 6.000,00 | | | |
| Manutenção do Programa Primeira Infância no SUAS/Criança Feliz | 08.243.0808.2556.0000 | | | | | | 582.000,00 |
| 3 | DESPESAS CORREN' | | | | | 572.000,00 | |
| 1 | PESSOAL E ENCARGOS SOCIAIS | | | | 12.000,00 | | |
| | CONTRATAÇÃO POR TEMPO DETERMINADO | | 3.1.90.04.00 | 1.000,00 | | | |
| | CONTRATAÇÃO POR TEMPO DETERMINADO | | 3.1.90.04.00 | 5.000,00 | | | |
| | VENCIMENTOS E VANTAGENS FIXAS - PESSOAL CIVIL | | 3.1.90.11.00 | 5.000,00 | | | |
| | VENCIMENTOS E VANTAGENS FIXAS - PESSOAL CIVIL | | 3.1.90.11.00 | 1.000,00 | | | |
| 3 | OUTRAS DESPESAS CORRENTES | | | | 560.000,00 | | |
| | DIÁRIAS - CIVIL | | 3.3.90.14.00 | 2.000,00 | | | |
| | DIÁRIAS - CIVIL | | 3.3.90.14.00 | 3.000,00 | | | |
| | MATERIAL DE CONSUMO | | 3.3.90.30.00 | 5.000,00 | | | |
| | MATERIAL DE CONSUMO | | 3.3.90.30.00 | 10.000,00 | | | |
| | OUTROS SERVIÇOS DE TERCEIROS - PESSOA FÍSICA | | 3.3.90.36.00 | 10.000,00 | | | |
| | OUTROS SERVIÇOS DE TERCEIROS - PESSOA FÍSICA | | 3.3.90.36.00 | 40.000,00 | | | |
| | OUTROS SERVIÇOS DE TERCEIROS - PESSOA JURÍDICA | | 3.3.90.39.00 | 10.000,00 | | | |
| | OUTROS SERVIÇOS DE TERCEIROS - PESSOA JURÍDICA | | 3.3.90.39.00 | 480.000,00 | | | |
| 4 | DESPESAS DE CAPIT | | | | | 10.000,00 | |
| 4 | INVESTIMENTOS | | | | 10.000,00 | | |
| | EQUIPAMENTOS E MATERIAL PERMANENTE | | 4.4.90.52.00 | 5.000,00 | | | |
| | EQUIPAMENTOS E MATERIAL PERMANENTE | | 4.4.90.52.00 | 5.000,00 | | | |
| Manutenção das Ações Estratégicas do Programa de Erradicação do Trabalho Infantil - AEPETI | 08.243.0810.2453.0000 | | | | | | 248.000,00 |
| 3 | DESPESAS CORREN' | | | | | 238.000,00 | |
| 1 | PESSOAL E ENCARGOS SOCIAIS | | | | 20.000,00 | | |
| | CONTRATAÇÃO POR TEMPO DETERMINADO | | 3.1.90.04.00 | 5.000,00 | | | |
| | CONTRATAÇÃO POR TEMPO DETERMINADO | | 3.1.90.04.00 | 15.000,00 | | | |
| 3 | OUTRAS DESPESAS CORRENTES | | | | 218.000,00 | | |
| | DIÁRIAS - CIVIL | | 3.3.90.14.00 | 10.000,00 | | | |
| | MATERIAL DE CONSUMO | | 3.3.90.30.00 | 5.000,00 | | | |
| | MATERIAL DE CONSUMO | | 3.3.90.30.00 | 15.000,00 | | | |
| | PASSAGENS E DESPESAS COM LOCOMOÇÃO | | 3.3.90.33.00 | 10.000,00 | | | |
| | PASSAGENS E DESPESAS COM LOCOMOÇÃO | | 3.3.90.33.00 | 10.000,00 | | | |
| | OUTROS SERVIÇOS DE TERCEIROS - PESSOA FÍSICA | | 3.3.90.36.00 | 1.000,00 | | | |
| | OUTROS SERVIÇOS DE TERCEIROS - PESSOA FÍSICA | | 3.3.90.36.00 | 20.000,00 | | | |
| | OUTROS SERVIÇOS DE TERCEIROS - PESSOA JURÍDICA | | 3.3.90.39.00 | 7.000,00 | | | |
| | OUTROS SERVIÇOS DE TERCEIROS - PESSOA JURÍDICA | | 3.3.90.39.00 | 140.000,00 | | | |
| 4 | DESPESAS DE CAPIT | | | | | 10.000,00 | |
| 4 | INVESTIMENTOS | | | | 10.000,00 | | |
| | EQUIPAMENTOS E MATERIAL PERMANENTE | | 4.4.90.52.00 | 10.000,00 | | | |
| Programa de Apoio à Criança e Adolescente | 08.243.0811.2331.0000 | | | | | | 35.000,00 |
| 3 | DESPESAS CORREN' | | | | | 25.000,00 | |
| 1 | PESSOAL E ENCARGOS SOCIAIS | | | | 5.000,00 | | |
| | CONTRATAÇÃO POR TEMPO DETERMINADO | | 3.1.90.04.00 | 5.000,00 | | | |



PREFEITURA DO MUNICÍPIO DE GRAVATÁ

R CLETO CAMPELO, 268 - CNPJ:11049830/0001-20

Orçamento Programa - Exercício de 2020

Page 49

QUADRO AUXILIAR DE DETALHAMENTO DA DESPESA

PODER 02 PODER EXECUTIVO
ORGÃO 19 FUNDO MUNICIPAL DE ASSISTÊNCIA SOCIAL
UNIDADE 00 FUNDO MUNICIPAL DE ASSISTÊNCIA SOCIAL

| Aplicacao Programada | Proj/Ativ | Finalidade F.R. - C.A. | Categoria | Detalhada | TotalGrupo | Total Categ. | Total Func. |
|---|--|---------------------------|--------------|------------|------------|--------------|-------------|
| Programa de Apoio à Criança e Adolescente | 08.243.0811.2332.0000 | | | | | | 35.000,00 |
| 3 | DESPEAS CORREN | | | | | 25.000,00 | |
| 3 | OUTRAS DESPEAS CORRENTES | | | | 20.000,00 | | |
| | MATERIAL DE CONSUMO | | 3.3.90.30.00 | 5.000,00 | | | |
| | PASSAGENS E DESPEAS COM LOCOMOÇÃO | | 3.3.90.33.00 | 5.000,00 | | | |
| | OUTROS SERVIÇOS DE TERCEIROS - PESSOA FÍSICA | | 3.3.90.36.00 | 5.000,00 | | | |
| | OUTROS SERVIÇOS DE TERCEIROS - PESSOA JURÍDICA | | 3.3.90.39.00 | 5.000,00 | | | |
| 4 | DESPEAS DE CAPIT | | | | | 10.000,00 | |
| 4 | INVESTIMENTOS | | | | 10.000,00 | | |
| | EQUIPAMENTOS E MATERIAL PERMANENTE | | 4.4.90.52.00 | 5.000,00 | | | |
| | EQUIPAMENTOS E MATERIAL PERMANENTE | | 4.4.90.52.00 | 5.000,00 | | | |
| Programa Serviço de Convivência e Fortalecimento de Vínculos - SCFV | 08.243.0811.2332.0000 | | | | | | 655.000,00 |
| 3 | DESPEAS CORREN | | | | | 625.000,00 | |
| 1 | PESSOAL E ENCARGOS SOCIAIS | | | | 240.000,00 | | |
| | CONTRATAÇÃO POR TEMPO DETERMINADO | | 3.1.90.04.00 | 10.000,00 | | | |
| | CONTRATAÇÃO POR TEMPO DETERMINADO | | 3.1.90.04.00 | 230.000,00 | | | |
| 3 | OUTRAS DESPEAS CORRENTES | | | | 385.000,00 | | |
| | DIÁRIAS - CIVIL | | 3.3.90.14.00 | 5.000,00 | | | |
| | DIÁRIAS - CIVIL | | 3.3.90.14.00 | 15.000,00 | | | |
| | MATERIAL DE CONSUMO | | 3.3.90.30.00 | 30.000,00 | | | |
| | MATERIAL DE CONSUMO | | 3.3.90.30.00 | 190.000,00 | | | |
| | PASSAGENS E DESPEAS COM LOCOMOÇÃO | | 3.3.90.33.00 | 5.000,00 | | | |
| | PASSAGENS E DESPEAS COM LOCOMOÇÃO | | 3.3.90.33.00 | 15.000,00 | | | |
| | OUTROS SERVIÇOS DE TERCEIROS - PESSOA FÍSICA | | 3.3.90.36.00 | 15.000,00 | | | |
| | OUTROS SERVIÇOS DE TERCEIROS - PESSOA FÍSICA | | 3.3.90.36.00 | 20.000,00 | | | |
| | OUTROS SERVIÇOS DE TERCEIROS - PESSOA JURÍDICA | | 3.3.90.39.00 | 20.000,00 | | | |
| | OUTROS SERVIÇOS DE TERCEIROS - PESSOA JURÍDICA | | 3.3.90.39.00 | 70.000,00 | | | |
| 4 | DESPEAS DE CAPIT | | | | | 30.000,00 | |
| 4 | INVESTIMENTOS | | | | 30.000,00 | | |
| | EQUIPAMENTOS E MATERIAL PERMANENTE | | 4.4.90.52.00 | 15.000,00 | | | |
| | EQUIPAMENTOS E MATERIAL PERMANENTE | | 4.4.90.52.00 | 15.000,00 | | | |
| Reforma e Adequações de Espaço Físico - IGD/PBF | 08.243.0814.1184.0000 | | | | | | 360.000,00 |
| 4 | DESPEAS DE CAPIT | | | | | 360.000,00 | |
| 4 | INVESTIMENTOS | | | | 360.000,00 | | |
| | OBRAS E INSTALAÇÕES | | 4.4.90.51.00 | 100.000,00 | | | |
| | OBRAS E INSTALAÇÕES | | 4.4.90.51.00 | 200.000,00 | | | |
| | AQUISIÇÃO DE IMÓVEIS | | 4.4.90.61.00 | 50.000,00 | | | |
| | AQUISIÇÃO DE IMÓVEIS | | 4.4.90.61.00 | 10.000,00 | | | |
| Implantação do Centro de Inclusão Produtiva | 08.244.0803.2270.0000 | | | | | | 56.000,00 |
| 3 | DESPEAS CORREN | | | | | 47.000,00 | |
| 1 | PESSOAL E ENCARGOS SOCIAIS | | | | 20.000,00 | | |
| | CONTRATAÇÃO POR TEMPO DETERMINADO | | 3.1.90.04.00 | 5.000,00 | | | |
| | CONTRATAÇÃO POR TEMPO DETERMINADO | | 3.1.90.04.00 | 5.000,00 | | | |
| | VENCIMENTOS E VANTAGENS FIXAS - PESSOAL CIVIL | | 3.1.90.11.00 | 5.000,00 | | | |
| | VENCIMENTOS E VANTAGENS FIXAS - PESSOAL CIVIL | | 3.1.90.11.00 | 5.000,00 | | | |



PREFEITURA DO MUNICÍPIO DE GRAVATÁ
R CLETO CAMPELO, 268 - CNPJ:11049830/0001-20

Orçamento Programa - Exercício de 2020

Page 50

QUADRO AUXILIAR DE DETALHAMENTO DA DESPESA

PODER 02 PODER EXECUTIVO
ORGÃO 19 FUNDO MUNICIPAL DE ASSISTÊNCIA SOCIAL
UNIDADE 00 FUNDO MUNICIPAL DE ASSISTÊNCIA SOCIAL

| Aplicacao Programada | Proj/Ativ | Finalidade | Categoria | Detalhada | TotalGrupo | Total Categ. | Total Func. |
|---|-----------------------|---|--------------|------------|------------|--------------|-------------|
| | | F.R. - C.A. | | | | | |
| Implantação do Centro de Inclusão Produtiva | 08.244.0803.2270.0000 | | | | | 47.000,00 | 56.000,00 |
| 3 | 3 | DESpesas Corren | | | 27.000,00 | | |
| | 3 | OUTRAS DESPESAS CORRENTES | | | | | |
| | | MATERIAL DE CONSUMO | 3.3.90.30.00 | 2.000,00 | | | |
| | | MATERIAL DE CONSUMO | 3.3.90.30.00 | 2.000,00 | | | |
| | | MATERIAL DE CONSUMO | 3.3.90.30.00 | 4.000,00 | | | |
| | | OUTROS SERVIÇOS DE TERCEIROS - PESSOA FÍSICA | 3.3.90.36.00 | 3.000,00 | | | |
| | | OUTROS SERVIÇOS DE TERCEIROS - PESSOA FÍSICA | 3.3.90.36.00 | 2.000,00 | | | |
| | | OUTROS SERVIÇOS DE TERCEIROS - PESSOA FÍSICA | 3.3.90.36.00 | 4.000,00 | | | |
| | | OUTROS SERVIÇOS DE TERCEIROS - PESSOA JURÍDICA | 3.3.90.39.00 | 4.000,00 | | | |
| | | OUTROS SERVIÇOS DE TERCEIROS - PESSOA JURÍDICA | 3.3.90.39.00 | 2.000,00 | | | |
| | | OUTROS SERVIÇOS DE TERCEIROS - PESSOA JURÍDICA | 3.3.90.39.00 | 4.000,00 | | | |
| 4 | 4 | DESpesas de Capit | | | | 9.000,00 | |
| | 4 | INVESTIMENTOS | | | 9.000,00 | | |
| | | EQUIPAMENTOS E MATERIAL PERMANENTE | 4.4.90.52.00 | 3.000,00 | | | |
| | | EQUIPAMENTOS E MATERIAL PERMANENTE | 4.4.90.52.00 | 3.000,00 | | | |
| | | EQUIPAMENTOS E MATERIAL PERMANENTE | 4.4.90.52.00 | 3.000,00 | | | |
| Programa de Apoio aos Usuários de Drogas | 08.244.0803.2458.0000 | | | | | 15.000,00 | 15.000,00 |
| 3 | 3 | DESpesas Corren | | | 15.000,00 | | |
| | 3 | OUTRAS DESPESAS CORRENTES | | | | | |
| | | MATERIAL DE CONSUMO | 3.3.90.30.00 | 5.000,00 | | | |
| | | OUTROS SERVIÇOS DE TERCEIROS - PESSOA FÍSICA | 3.3.90.36.00 | 5.000,00 | | | |
| | | OUTROS SERVIÇOS DE TERCEIROS - PESSOA JURÍDICA | 3.3.90.39.00 | 5.000,00 | | | |
| Assistência Emergencial às Vítimas de Calamidades | 08.244.0803.2460.0000 | | | | | 30.000,00 | 30.000,00 |
| 3 | 3 | DESpesas Corren | | | 30.000,00 | | |
| | 3 | OUTRAS DESPESAS CORRENTES | | | | | |
| | | MATERIAL DE CONSUMO | 3.3.90.30.00 | 5.000,00 | | | |
| | | MATERIAL DE CONSUMO | 3.3.90.30.00 | 5.000,00 | | | |
| | | OUTROS SERVIÇOS DE TERCEIROS - PESSOA FÍSICA | 3.3.90.36.00 | 5.000,00 | | | |
| | | OUTROS SERVIÇOS DE TERCEIROS - PESSOA FÍSICA | 3.3.90.36.00 | 5.000,00 | | | |
| | | OUTROS SERVIÇOS DE TERCEIROS - PESSOA JURÍDICA | 3.3.90.39.00 | 5.000,00 | | | |
| | | OUTROS SERVIÇOS DE TERCEIROS - PESSOA JURÍDICA | 3.3.90.39.00 | 5.000,00 | | | |
| Manutenção dos Benefícios Eventuais | 08.244.0803.2590.0000 | | | | | 420.000,00 | 420.000,00 |
| 3 | 3 | DESpesas Corren | | | 420.000,00 | | |
| | 3 | OUTRAS DESPESAS CORRENTES | | | | | |
| | | Material, Bem ou Serviço para Distribuição Gratuita | 3.3.90.32.00 | 330.000,00 | | | |
| | | Material, Bem ou Serviço para Distribuição Gratuita | 3.3.90.32.00 | 5.000,00 | | | |
| | | Material, Bem ou Serviço para Distribuição Gratuita | 3.3.90.32.00 | 20.000,00 | | | |
| | | Material, Bem ou Serviço para Distribuição Gratuita | 3.3.90.32.00 | 10.000,00 | | | |
| | | OUTROS AUXÍLIOS FINANCEIROS A PESSOA FÍSICA | 3.3.90.48.00 | 20.000,00 | | | |
| | | OUTROS AUXÍLIOS FINANCEIROS A PESSOA FÍSICA | 3.3.90.48.00 | 5.000,00 | | | |
| | | OUTROS AUXÍLIOS FINANCEIROS A PESSOA FÍSICA | 3.3.90.48.00 | 20.000,00 | | | |
| | | OUTROS AUXÍLIOS FINANCEIROS A PESSOA FÍSICA | 3.3.90.48.00 | 10.000,00 | | | |
| Manutenção das Ações do ACESSUAS - Trabalho | 08.244.0809.2338.0000 | | | | | 130.000,00 | 130.000,00 |
| 3 | 3 | DESpesas Corren | | | | 130.000,00 | |
| | 1 | PESSOAL E ENCARGOS SOCIAIS | | | 10.000,00 | | |
| | | CONTRATAÇÃO POR TEMPO DETERMINADO | 3.1.90.04.00 | 5.000,00 | | | |
| | | CONTRATAÇÃO POR TEMPO DETERMINADO | 3.1.90.04.00 | 5.000,00 | | | |



PREFEITURA DO MUNICÍPIO DE GRAVATÁ
R CLETO CAMPELO, 268 - CNPJ:11049830/0001-20

Orçamento Programa - Exercício de 2020

QUADRO AUXILIAR DE DETALHAMENTO DA DESPESA

PODER 02 PODER EXECUTIVO
ORGÃO 19 FUNDO MUNICIPAL DE ASSISTÊNCIA SOCIAL
UNIDADE 00 FUNDO MUNICIPAL DE ASSISTÊNCIA SOCIAL

| Aplicacao Programada | Proj/Ativ | Finalidade | Categoria | Detalhada | TotalGrupo | Total Categ. | Total Func. |
|---|---|-------------|--------------|------------|------------|--------------|-------------|
| | | F.R. - C.A. | | | | | |
| Manutenção das Ações Vinculadas à Programas Estaduais | 08.244.0811.2340.0000 | | | | | | 23.000,00 |
| 3 | DESPEAS CORREN | | | | | 23.000,00 | |
| 1 | PESSOAL E ENCARGOS SOCIAIS | | | | 4.000,00 | | |
| | CONTRATAÇÃO POR TEMPO DETERMINADO | | 3.1.90.04.00 | 2.000,00 | | | |
| | CONTRATAÇÃO POR TEMPO DETERMINADO | | 3.1.90.04.00 | 2.000,00 | | | |
| 3 | OUTRAS DESPEAS CORRENTES | | | | 19.000,00 | | |
| | DIÁRIAS - CIVIL | | 3.3.90.14.00 | 2.000,00 | | | |
| | MATERIAL DE CONSUMO | | 3.3.90.30.00 | 2.000,00 | | | |
| | MATERIAL DE CONSUMO | | 3.3.90.30.00 | 2.000,00 | | | |
| | Material, Bem ou Serviço para Distribuição Gratuita | | 3.3.90.32.00 | 2.000,00 | | | |
| | PASSAGENS E DESPEAS COM LOCOMOÇÃO | | 3.3.90.33.00 | 2.000,00 | | | |
| | PASSAGENS E DESPEAS COM LOCOMOÇÃO | | 3.3.90.33.00 | 1.000,00 | | | |
| | OUTROS SERVIÇOS DE TERCEIROS - PESSOA FÍSICA | | 3.3.90.36.00 | 2.000,00 | | | |
| | OUTROS SERVIÇOS DE TERCEIROS - PESSOA FÍSICA | | 3.3.90.36.00 | 2.000,00 | | | |
| | OUTROS SERVIÇOS DE TERCEIROS - PESSOA JURÍDICA | | 3.3.90.39.00 | 2.000,00 | | | |
| | OUTROS SERVIÇOS DE TERCEIROS - PESSOA JURÍDICA | | 3.3.90.39.00 | 2.000,00 | | | |
| Construção e Reforma e/ou adaptação da Unidade de Acolhimento | 08.244.0812.1212.0000 | | | | | | 60.000,00 |
| 4 | DESPEAS DE CAPIT | | | | | 60.000,00 | |
| 4 | INVESTIMENTOS | | | | 60.000,00 | | |
| | OBRAS E INSTALAÇÕES | | 4.4.90.51.00 | 50.000,00 | | | |
| | OBRAS E INSTALAÇÕES | | 4.4.90.51.00 | 10.000,00 | | | |
| Manutenção da Unidade de Acolhimento | 08.244.0812.2333.0000 | | | | | | 500.000,00 |
| 3 | DESPEAS CORREN | | | | | 484.000,00 | |
| 1 | PESSOAL E ENCARGOS SOCIAIS | | | | 260.000,00 | | |
| | CONTRATAÇÃO POR TEMPO DETERMINADO | | 3.1.90.04.00 | 250.000,00 | | | |
| | CONTRATAÇÃO POR TEMPO DETERMINADO | | 3.1.90.04.00 | 10.000,00 | | | |
| 3 | OUTRAS DESPEAS CORRENTES | | | | 224.000,00 | | |
| | DIÁRIAS - CIVIL | | 3.3.90.14.00 | 1.000,00 | | | |
| | MATERIAL DE CONSUMO | | 3.3.90.30.00 | 10.000,00 | | | |
| | MATERIAL DE CONSUMO | | 3.3.90.30.00 | 80.000,00 | | | |
| | OUTROS SERVIÇOS DE TERCEIROS - PESSOA FÍSICA | | 3.3.90.36.00 | 80.000,00 | | | |
| | OUTROS SERVIÇOS DE TERCEIROS - PESSOA FÍSICA | | 3.3.90.36.00 | 40.000,00 | | | |
| | OUTROS SERVIÇOS DE TERCEIROS - PESSOA JURÍDICA | | 3.3.90.39.00 | 3.000,00 | | | |
| | OUTROS SERVIÇOS DE TERCEIROS - PESSOA JURÍDICA | | 3.3.90.39.00 | 10.000,00 | | | |
| 4 | DESPEAS DE CAPIT | | | | | 16.000,00 | |
| 4 | INVESTIMENTOS | | | | 16.000,00 | | |
| | EQUIPAMENTOS E MATERIAL PERMANENTE | | 4.4.90.52.00 | 6.000,00 | | | |
| | EQUIPAMENTOS E MATERIAL PERMANENTE | | 4.4.90.52.00 | 10.000,00 | | | |
| Centro de Referência Especializado de Assistência Social - CREAMS | 08.244.0812.2337.0000 | | | | | | 417.000,00 |
| 3 | DESPEAS CORREN | | | | | 390.000,00 | |
| 1 | PESSOAL E ENCARGOS SOCIAIS | | | | 193.000,00 | | |
| | CONTRATAÇÃO POR TEMPO DETERMINADO | | 3.1.90.04.00 | 40.000,00 | | | |
| | CONTRATAÇÃO POR TEMPO DETERMINADO | | 3.1.90.04.00 | 153.000,00 | | | |



PREFEITURA DO MUNICÍPIO DE GRAVATÁ
R CLETO CAMPELO, 268 - CNPJ:11049830/0001-20

Orçamento Programa - Exercício de 2020

QUADRO AUXILIAR DE DETALHAMENTO DA DESPESA

PODER 02 PODER EXECUTIVO
ORGÃO 19 FUNDO MUNICIPAL DE ASSISTÊNCIA SOCIAL
UNIDADE 00 FUNDO MUNICIPAL DE ASSISTÊNCIA SOCIAL

| Aplicacao Programada | Proj/Ativ | Finalidade F.R. - C.A. | Categoria | Detalhada | TotalGrupo | Total Categ. | Total Func. |
|--|-----------|--|--------------|-----------|------------|--------------|-------------|
| Centro de Referência Especializado de Assistência Social - 08.244.0812.2337.0000 | | | | | | | 417.000,00 |
| CREAS | 3 | DESPESAS CORREN | | | | 390.000,00 | |
| | 3 | OUTRAS DESPESAS CORRENTES | | | 197.000,00 | | |
| | | DIÁRIAS - CIVIL | 3.3.90.14.00 | 10.000,00 | | | |
| | | MATERIAL DE CONSUMO | 3.3.90.30.00 | 10.000,00 | | | |
| | | MATERIAL DE CONSUMO | 3.3.90.30.00 | 50.000,00 | | | |
| | | PASSAGENS E DESPESAS COM LOCOMOÇÃO | 3.3.90.33.00 | 10.000,00 | | | |
| | | PASSAGENS E DESPESAS COM LOCOMOÇÃO | 3.3.90.33.00 | 3.000,00 | | | |
| | | OUTROS SERVIÇOS DE TERCEIROS - PESSOA FÍSICA | 3.3.90.36.00 | 1.000,00 | | | |
| | | OUTROS SERVIÇOS DE TERCEIROS - PESSOA FÍSICA | 3.3.90.36.00 | 20.000,00 | | | |
| | | OUTROS SERVIÇOS DE TERCEIROS - PESSOA JURÍDICA | 3.3.90.39.00 | 1.000,00 | | | |
| | | OUTROS SERVIÇOS DE TERCEIROS - PESSOA JURÍDICA | 3.3.90.39.00 | 92.000,00 | | | |
| | 4 | DESPESAS DE CAPIT | | | | 27.000,00 | |
| | 4 | INVESTIMENTOS | | | | 27.000,00 | |
| | | EQUIPAMENTOS E MATERIAL PERMANENTE | 4.4.90.52.00 | 12.000,00 | | | |
| | | EQUIPAMENTOS E MATERIAL PERMANENTE | 4.4.90.52.00 | 15.000,00 | | | |
| Serviço de Medidas Socioeducativas - MSE 08.244.0812.2591.0000 | | | | | | | 16.000,00 |
| | 3 | DESPESAS CORREN | | | | 12.000,00 | |
| | 3 | OUTRAS DESPESAS CORRENTES | | | 12.000,00 | | |
| | | MATERIAL DE CONSUMO | 3.3.90.30.00 | 2.000,00 | | | |
| | | MATERIAL DE CONSUMO | 3.3.90.30.00 | 2.000,00 | | | |
| | | OUTROS SERVIÇOS DE TERCEIROS - PESSOA FÍSICA | 3.3.90.36.00 | 2.000,00 | | | |
| | | OUTROS SERVIÇOS DE TERCEIROS - PESSOA FÍSICA | 3.3.90.36.00 | 2.000,00 | | | |
| | | OUTROS SERVIÇOS DE TERCEIROS - PESSOA JURÍDICA | 3.3.90.39.00 | 2.000,00 | | | |
| | | OUTROS SERVIÇOS DE TERCEIROS - PESSOA JURÍDICA | 3.3.90.39.00 | 2.000,00 | | | |
| | 4 | DESPESAS DE CAPIT | | | | 4.000,00 | |
| | 4 | INVESTIMENTOS | | | 4.000,00 | | |
| | | EQUIPAMENTOS E MATERIAL PERMANENTE | 4.4.90.52.00 | 2.000,00 | | | |
| | | EQUIPAMENTOS E MATERIAL PERMANENTE | 4.4.90.52.00 | 2.000,00 | | | |
| Manutenção das Ações do IGD-SUAS 08.244.0813.2339.0000 | | | | | | | 143.000,00 |
| | 3 | DESPESAS CORREN | | | | 123.000,00 | |
| | 1 | PESSOAL E ENCARGOS SOCIAIS | | | 15.000,00 | | |
| | | CONTRATAÇÃO POR TEMPO DETERMINADO | 3.1.90.04.00 | 5.000,00 | | | |
| | | CONTRATAÇÃO POR TEMPO DETERMINADO | 3.1.90.04.00 | 10.000,00 | | | |
| | 3 | OUTRAS DESPESAS CORRENTES | | | 108.000,00 | | |
| | | DIÁRIAS - CIVIL | 3.3.90.14.00 | 5.000,00 | | | |
| | | DIÁRIAS - CIVIL | 3.3.90.14.00 | 5.000,00 | | | |
| | | MATERIAL DE CONSUMO | 3.3.90.30.00 | 5.000,00 | | | |
| | | MATERIAL DE CONSUMO | 3.3.90.30.00 | 5.000,00 | | | |
| | | PASSAGENS E DESPESAS COM LOCOMOÇÃO | 3.3.90.33.00 | 3.000,00 | | | |
| | | PASSAGENS E DESPESAS COM LOCOMOÇÃO | 3.3.90.33.00 | 10.000,00 | | | |
| | | OUTROS SERVIÇOS DE TERCEIROS - PESSOA FÍSICA | 3.3.90.36.00 | 10.000,00 | | | |
| | | OUTROS SERVIÇOS DE TERCEIROS - PESSOA FÍSICA | 3.3.90.36.00 | 15.000,00 | | | |
| | | OUTROS SERVIÇOS DE TERCEIROS - PESSOA JURÍDICA | 3.3.90.39.00 | 40.000,00 | | | |
| | | OUTROS SERVIÇOS DE TERCEIROS - PESSOA JURÍDICA | 3.3.90.39.00 | 10.000,00 | | | |
| | 4 | DESPESAS DE CAPIT | | | | 20.000,00 | |
| | 4 | INVESTIMENTOS | | | 20.000,00 | | |
| | | EQUIPAMENTOS E MATERIAL PERMANENTE | 4.4.90.52.00 | 5.000,00 | | | |
| | | EQUIPAMENTOS E MATERIAL PERMANENTE | 4.4.90.52.00 | 15.000,00 | | | |
| Manutenção das Ações do Programa Bolsa Família - IGDBF 08.244.0814.2335.0000 | | | | | | | 670.000,00 |
| | 3 | DESPESAS CORREN | | | | 630.000,00 | |

**PREFEITURA DO MUNICÍPIO DE GRAVATÁ**

R CLETO CAMPELO, 268 - CNPJ:11049830/0001-20

Orçamento Programa - Exercício de 2020

Page 54

QUADRO AUXILIAR DE DETALHAMENTO DA DESPESA

PODER 02 PODER EXECUTIVO
ORGÃO 19 FUNDO MUNICIPAL DE ASSISTÊNCIA SOCIAL
UNIDADE 00 FUNDO MUNICIPAL DE ASSISTÊNCIA SOCIAL

| Aplicação Programada | Proj/Ativ | Finalidade F.R. - C.A. | Categoria | Detalhada | TotalGrupo | Total Categ. | Total Func. |
|--|--|---------------------------|--------------|------------|------------|--------------|---------------------|
| Manutenção das Ações do Programa Bolsa Família - IGDBF | 08.244.0814.2335.0000 | | | | | | 670.000,00 |
| 3 | DESPESAS CORREN | | | | | | |
| 1 | PESSOAL E ENCARGOS SOCIAIS | | | | 145.000,00 | 630.000,00 | |
| | CONTRATAÇÃO POR TEMPO DETERMINADO | | 3.1.90.04.00 | 5.000,00 | | | |
| | CONTRATAÇÃO POR TEMPO DETERMINADO | | 3.1.90.04.00 | 140.000,00 | | | |
| 3 | OUTRAS DESPESAS CORRENTES | | | | 485.000,00 | | |
| | DIÁRIAS - CIVIL | | 3.3.90.14.00 | 5.000,00 | | | |
| | DIÁRIAS - CIVIL | | 3.3.90.14.00 | 5.000,00 | | | |
| | MATERIAL DE CONSUMO | | 3.3.90.30.00 | 5.000,00 | | | |
| | MATERIAL DE CONSUMO | | 3.3.90.30.00 | 140.000,00 | | | |
| | PASSAGENS E DESPESAS COM LOCOMOÇÃO | | 3.3.90.33.00 | 5.000,00 | | | |
| | PASSAGENS E DESPESAS COM LOCOMOÇÃO | | 3.3.90.33.00 | 5.000,00 | | | |
| | OUTROS SERVIÇOS DE TERCEIROS - PESSOA FÍSICA | | 3.3.90.36.00 | 20.000,00 | | | |
| | OUTROS SERVIÇOS DE TERCEIROS - PESSOA FÍSICA | | 3.3.90.36.00 | 80.000,00 | | | |
| | OUTROS SERVIÇOS DE TERCEIROS - PESSOA JURÍDICA | | 3.3.90.39.00 | 20.000,00 | | | |
| | OUTROS SERVIÇOS DE TERCEIROS - PESSOA JURÍDICA | | 3.3.90.39.00 | 200.000,00 | | | |
| 4 | DESPESAS DE CAPIT | | | | | 40.000,00 | |
| 4 | INVESTIMENTOS | | | | 40.000,00 | | |
| | EQUIPAMENTOS E MATERIAL PERMANENTE | | 4.4.90.52.00 | 40.000,00 | | | |
| Segurança Alimentar e Nutricional - SAN e Cozinha Comunitária | 08.306.0807.2455.0000 | | | | | | 30.000,00 |
| 3 | DESPESAS CORREN | | | | | | |
| 3 | OUTRAS DESPESAS CORRENTES | | | | 30.000,00 | 30.000,00 | |
| | MATERIAL DE CONSUMO | | 3.3.90.30.00 | 5.000,00 | | | |
| | MATERIAL DE CONSUMO | | 3.3.90.30.00 | 5.000,00 | | | |
| | OUTROS SERVIÇOS DE TERCEIROS - PESSOA FÍSICA | | 3.3.90.36.00 | 5.000,00 | | | |
| | OUTROS SERVIÇOS DE TERCEIROS - PESSOA FÍSICA | | 3.3.90.36.00 | 5.000,00 | | | |
| | OUTROS SERVIÇOS DE TERCEIROS - PESSOA JURÍDICA | | 3.3.90.39.00 | 5.000,00 | | | |
| | OUTROS SERVIÇOS DE TERCEIROS - PESSOA JURÍDICA | | 3.3.90.39.00 | 5.000,00 | | | |
| TOTAL | | | | | | | 7.902.000,00 |

**PREFEITURA DO MUNICÍPIO DE GRAVATÁ**

R CLETO CAMPELO, 268 - CNPJ:11049830/0001-20

Orçamento Programa - Exercício de 2020

Page 55

QUADRO AUXILIAR DE DETALHAMENTO DA DESPESA

| | | |
|---------|----|------------------------------|
| PODER | 02 | PODER EXECUTIVO |
| ORGÃO | 20 | PODER EXECUTIVO |
| UNIDADE | 24 | IPSEG - FUNDO PREVIDENCIÁRIO |

| Aplicação Programada | Proj/Ativ | Finalidade | Categoria | Detalhada | TotalGrupo | Total Categ. | Total Func. |
|--|---|-------------|--------------|--------------|--------------|--------------|---------------------|
| | | F.R. - C.A. | | | | | |
| Gestão Administrativa do IPSEG - Fundo Previdenciário | 09.122.0901.2352.0000 | | | | | | 6.000,00 |
| 3 | DESPESAS CORREN | | | | | 6.000,00 | |
| 3 | OUTRAS DESPESAS CORRENTES | | | | 6.000,00 | | |
| | MATERIAL DE CONSUMO | | 3.3.90.30.00 | 2.000,00 | | | |
| | OUTROS SERVIÇOS DE TERCEIROS - PESSOA FÍSICA | | 3.3.90.36.00 | 2.000,00 | | | |
| | OUTROS SERVIÇOS DE TERCEIROS - PESSOA JURÍDICA | | 3.3.90.39.00 | 2.000,00 | | | |
| Manutenção das Atividades Previdenciárias - Fundo Previdenciário | 09.271.0903.2353.0000 | | | | | | 764.000,00 |
| 3 | DESPESAS CORREN | | | | | 764.000,00 | |
| 1 | PESSOAL E ENCARGOS SOCIAIS | | | | 764.000,00 | | |
| | Aposentadorias, Reserva Remunerada e Reformas | | 3.1.90.01.00 | 480.000,00 | | | |
| | Pensões do RPPS e do Militar | | 3.1.90.03.00 | 280.000,00 | | | |
| | Outros Benefícios Previdenciários do servidor ou do militar | | 3.1.90.05.00 | 2.000,00 | | | |
| | DESPESAS DE EXERCÍCIOS ANTERIORES | | 3.1.90.92.00 | 2.000,00 | | | |
| Reserva do RPPS | 99.999.0999.2436.0000 | | | | | | 4.565.000,00 |
| 9 | RESERVA DE CONTIN | | | | | 4.565.000,00 | |
| 9 | RESERVA DE CONTINGÊNCIA | | | | 4.565.000,00 | | |
| | RESERVA DE CONTINGÊNCIA | | 9.9.99.99.00 | 4.565.000,00 | | | |
| TOTAL | | | | | | | 5.335.000,00 |

**PREFEITURA DO MUNICÍPIO DE GRAVATÁ**

R CLETO CAMPELO, 268 - CNPJ:11049830/0001-20

Orçamento Programa - Exercício de 2020

Page 56

QUADRO AUXILIAR DE DETALHAMENTO DA DESPESA

PODER 02 PODER EXECUTIVO
ORGÃO 20 PODER EXECUTIVO
UNIDADE 25 IPSEG - FUNDO FINANCEIRO

| Aplicacao Programada | Proj/Ativ | Finalidade F.R. - C.A. | Categoria | Detalhada | TotalGrupo | Total Categ. | Total Func. |
|--|-----------------------|---------------------------|--------------|--------------|---------------|---------------|---------------|
| Aquisição de Móveis, Máquinas e Equipamentos Diversos - Fundo Financeiro | 04.122.0901.1161.0000 | | | | | | 40.000,00 |
| 4 DESPESAS DE CAPIT | | | | | | 40.000,00 | |
| 4 INVESTIMENTOS | | | | | 40.000,00 | | |
| EQUIPAMENTOS E MATERIAL PERMANENTE | | | 4.4.90.52.00 | 40.000,00 | | | |
| Obras e Instalações - Fundo Financeiro | 04.122.0901.1162.0000 | | | | | | 5.000,00 |
| 4 DESPESAS DE CAPIT | | | | | | 5.000,00 | |
| 4 INVESTIMENTOS | | | | | 5.000,00 | | |
| OBRAS E INSTALAÇÕES | | | 4.4.90.51.00 | 5.000,00 | | | |
| Aquisição de Imóveis - Fundo Financeiro | 04.122.0901.1163.0000 | | | | | | 5.000,00 |
| 4 DESPESAS DE CAPIT | | | | | | 5.000,00 | |
| 4 INVESTIMENTOS | | | | | 5.000,00 | | |
| AQUISIÇÃO DE IMÓVEIS | | | 4.4.90.61.00 | 5.000,00 | | | |
| Gestão Administrativa do IPSEG - Fundo Financeiro | 04.122.0901.2348.0000 | | | | | | 676.000,00 |
| 3 DESPESAS CORREN | | | | | | 676.000,00 | |
| 1 PESSOAL E ENCARGOS SOCIAIS | | | | | 398.000,00 | | |
| CONTRATAÇÃO POR TEMPO DETERMINADO | | | 3.1.90.04.00 | 2.000,00 | | | |
| Outros Benefícios Previdenciários do servidor ou do militar | | | 3.1.90.05.00 | 2.000,00 | | | |
| VENCIMENTOS E VANTAGENS FIXAS - PESSOAL CIVIL | | | 3.1.90.11.00 | 329.000,00 | | | |
| OBRIGAÇÕES PATRONAIS | | | 3.1.90.13.00 | 30.000,00 | | | |
| OBRIGAÇÕES PATRONAIS - INTRA-ORÇAMENTÁRIO | | | 3.1.91.13.00 | 35.000,00 | | | |
| 3 OUTRAS DESPESAS CORRENTES | | | | | 278.000,00 | | |
| DIÁRIAS - CIVIL | | | 3.3.90.14.00 | 15.000,00 | | | |
| MATERIAL DE CONSUMO | | | 3.3.90.30.00 | 45.000,00 | | | |
| PASSAGENS E DESPESAS COM LOCOMOÇÃO | | | 3.3.90.33.00 | 4.000,00 | | | |
| SERVIÇOS DE CONSULTORIA | | | 3.3.90.35.00 | 98.000,00 | | | |
| OUTROS SERVIÇOS DE TERCEIROS - PESSOA FÍSICA | | | 3.3.90.36.00 | 50.000,00 | | | |
| OUTROS SERVIÇOS DE TERCEIROS - PESSOA JURÍDICA | | | 3.3.90.39.00 | 60.000,00 | | | |
| OBRIGAÇÕES TRIBUTÁRIAS E CONTRIBUTIVAS | | | 3.3.90.47.00 | 3.000,00 | | | |
| DESPESAS DE EXERCÍCIOS ANTERIORES | | | 3.3.90.92.00 | 5.000,00 | | | |
| Capacitação, Treinamento e Qualificação de Agentes Públicos Municipais do RPPS. | 04.122.0901.2433.0000 | | | | | | 9.000,00 |
| 3 DESPESAS CORREN | | | | | | 9.000,00 | |
| 3 OUTRAS DESPESAS CORRENTES | | | | | 9.000,00 | | |
| DIÁRIAS - CIVIL | | | 3.3.90.14.00 | 2.000,00 | | | |
| MATERIAL DE CONSUMO | | | 3.3.90.30.00 | 2.000,00 | | | |
| PASSAGENS E DESPESAS COM LOCOMOÇÃO | | | 3.3.90.33.00 | 1.000,00 | | | |
| OUTROS SERVIÇOS DE TERCEIROS - PESSOA FÍSICA | | | 3.3.90.36.00 | 2.000,00 | | | |
| OUTROS SERVIÇOS DE TERCEIROS - PESSOA JURÍDICA | | | 3.3.90.39.00 | 2.000,00 | | | |
| Manutenção do Fundo Financeiro | 09.271.0902.2349.0000 | | | | | | 16.653.000,00 |
| 3 DESPESAS CORREN | | | | | | 16.653.000,00 | |
| 1 PESSOAL E ENCARGOS SOCIAIS | | | | | 16.653.000,00 | | |
| Aposentadorias, Reserva Remunerada e Reformas | | | 3.1.90.01.00 | 7.050.000,00 | | | |
| Aposentadorias, Reserva Remunerada e Reformas | | | 3.1.90.01.00 | 8.367.000,00 | | | |
| Pensões do RPPS e do Militar | | | 3.1.90.03.00 | 1.230.000,00 | | | |
| Outros Benefícios Previdenciários do servidor ou do militar | | | 3.1.90.05.00 | 1.000,00 | | | |
| DESPESAS DE EXERCÍCIOS ANTERIORES | | | 3.1.90.92.00 | 5.000,00 | | | |
| Amortização de Dívida Pública | 28.846.0901.0004.0000 | | | | | | 5.000,00 |
| 4 DESPESAS DE CAPIT | | | | | | 5.000,00 | |

**PREFEITURA DO MUNICÍPIO DE GRAVATÁ**

R CLETO CAMPELO, 268 - CNPJ:11049830/0001-20

Orçamento Programa - Exercício de 2020

Page 57

QUADRO AUXILIAR DE DETALHAMENTO DA DESPESA

PODER 02 PODER EXECUTIVO
ORGÃO 20 PODER EXECUTIVO
UNIDADE 25 IPSEG - FUNDO FINANCEIRO

| Aplicação Programada | Proj/Ativ | Finalidade F.R. - C.A. | Categoria | Detalhada | TotalGrupo | Total Categ. | Total Func. |
|--|-----------------------|---------------------------|--------------|-----------|------------|--------------|----------------------|
| Amortização de Dívida Pública | 28.846.0901.0004.0000 | | | | | | 5.000,00 |
| 4 DESPESAS DE CAPIT | | | | | | 5.000,00 | |
| 6 AMORTIZAÇÃO DA DÍVIDA | | | | | 5.000,00 | | |
| PRINCIPAL DA DÍVIDA CONTRATUAL RESGATADA | | | 4.6.90.71.00 | 5.000,00 | | | |
| Processos e Sentenças Judiciais - Fundo Financeiro | 28.846.0901.2350.0000 | | | | | | 20.000,00 |
| 3 DESPESAS CORREN | | | | | | 20.000,00 | |
| 1 PESSOAL E ENCARGOS SOCIAIS | | | | | 10.000,00 | | |
| SENTENÇAS JUDICIAIS | | | 3.1.90.91.00 | 10.000,00 | | | |
| 3 OUTRAS DESPESAS CORRENTES | | | | | 10.000,00 | | |
| SENTENÇAS JUDICIAIS | | | 3.3.90.91.00 | 10.000,00 | | | |
| Indenizações e Restituições - Fundo Financeiro | 28.846.0901.2351.0000 | | | | | | 20.000,00 |
| 3 DESPESAS CORREN | | | | | | 20.000,00 | |
| 3 OUTRAS DESPESAS CORRENTES | | | | | 20.000,00 | | |
| INDENIZAÇÕES E RESTITUIÇÕES | | | 3.3.90.93.00 | 20.000,00 | | | |
| Compensação Previdenciária entre Regimes (RPPS/RGPS) | 28.846.0901.2435.0000 | | | | | | 2.000,00 |
| 3 DESPESAS CORREN | | | | | | 2.000,00 | |
| 3 OUTRAS DESPESAS CORRENTES | | | | | 2.000,00 | | |
| Aposentadorias, Reserva Remunerada e Reformas | | | 3.3.20.01.00 | 2.000,00 | | | |
| TOTAL | | | | | | | 17.435.000,00 |



PREFEITURA DO MUNICÍPIO DE GRAVATÁ

R CLETO CAMPELO, 268 - CNPJ:11049830/0001-20

Orçamento Programa - Exercício de 2020

Page 58

QUADRO AUXILIAR DE DETALHAMENTO DA DESPESA

PODER 02 PODER EXECUTIVO
ORGÃO 21 FUNDECA
UNIDADE 00 FUNDECA

| Aplicacao Programada | Proj/Ativ | Finalidade | Categoria | Detalhada | TotalGrupo | Total Categ. | Total Func |
|---|---|-------------|--------------|------------|------------|--------------|------------|
| | | F.R. - C.A. | | | | | |
| Construção, Reforma e/ou Ampliação do Prédio do FMDCA | 08.243.0801.1218.0000 | | | | | | 20.000,00 |
| 4 | DESPESAS DE CAPIT | | | | | 20.000,00 | |
| 4 | INVESTIMENTOS | | | | 20.000,00 | | |
| | OBRAS E INSTALAÇÕES | | 4.4.90.51.00 | 20.000,00 | | | |
| ção Administrativa do FMDCA | 08.243.0801.2344.0000 | | | | | | 467.000,00 |
| 3 | DESPESAS CORREN | | | | | 457.000,00 | |
| 1 | PESSOAL E ENCARGOS SOCIAIS | | | | 224.000,00 | | |
| | CONTRATAÇÃO POR TEMPO DETERMINADO | | 3.1.90.04.00 | 85.000,00 | | | |
| | VENCIMENTOS E VANTAGENS FIXAS - PESSOAL CIVIL | | 3.1.90.11.00 | 60.000,00 | | | |
| | OBRIGAÇÕES PATRONAIS | | 3.1.90.13.00 | 39.000,00 | | | |
| | INDENIZAÇÕES E RESTITUIÇÕES TRABALHISTAS | | 3.1.90.94.00 | 40.000,00 | | | |
| 3 | OUTRAS DESPESAS CORRENTES | | | | 233.000,00 | | |
| | DIÁRIAS - CIVIL | | 3.3.90.14.00 | 15.000,00 | | | |
| | MATERIAL DE CONSUMO | | 3.3.90.30.00 | 20.000,00 | | | |
| | PREMIAÇÕES CULTURAIS, ARTÍSTICAS, CIENTÍFICAS, DESPORTI | | 3.3.90.31.00 | 1.000,00 | | | |
| | SERVIÇOS DE CONSULTORIA | | 3.3.90.35.00 | 50.000,00 | | | |
| | OUTROS SERVIÇOS DE TERCEIROS - PESSOA FÍSICA | | 3.3.90.36.00 | 80.000,00 | | | |
| | OUTROS SERVIÇOS DE TERCEIROS - PESSOA JURÍDICA | | 3.3.90.39.00 | 60.000,00 | | | |
| | OBRIGAÇÕES TRIBUTÁRIAS E CONTRIBUTIVAS | | 3.3.90.47.00 | 6.000,00 | | | |
| | DESPESAS DE EXERCÍCIOS ANTERIORES | | 3.3.90.92.00 | 1.000,00 | | | |
| 4 | DESPESAS DE CAPIT | | | | | 10.000,00 | |
| 4 | INVESTIMENTOS | | | | 10.000,00 | | |
| | EQUIPAMENTOS E MATERIAL PERMANENTE | | 4.4.90.52.00 | 10.000,00 | | | |
| Assistência ao Programa de Liberdade Assistida | 08.243.0801.2345.0000 | | | | | | 4.000,00 |
| 3 | DESPESAS CORREN | | | | | 4.000,00 | |
| 3 | OUTRAS DESPESAS CORRENTES | | | | 4.000,00 | | |
| | MATERIAL DE CONSUMO | | 3.3.90.30.00 | 1.000,00 | | | |
| | OUTROS SERVIÇOS DE TERCEIROS - PESSOA FÍSICA | | 3.3.90.36.00 | 1.000,00 | | | |
| | OUTROS SERVIÇOS DE TERCEIROS - PESSOA JURÍDICA | | 3.3.90.39.00 | 1.000,00 | | | |
| | OBRIGAÇÕES TRIBUTÁRIAS E CONTRIBUTIVAS | | 3.3.90.47.00 | 1.000,00 | | | |
| Subvenções à Entidades sem Fins Lucrativos | 08.243.0801.2346.0000 | | | | | | 20.000,00 |
| 3 | DESPESAS CORREN | | | | | 20.000,00 | |
| 3 | OUTRAS DESPESAS CORRENTES | | | | 20.000,00 | | |
| | SUBVENÇÕES SOCIAIS | | 3.3.50.43.00 | 20.000,00 | | | |
| Manutenção das Ações Vinculadas ao Conselho Tutelar | 08.243.0801.2347.0000 | | | | | | 483.000,00 |
| 3 | DESPESAS CORREN | | | | | 483.000,00 | |
| 1 | PESSOAL E ENCARGOS SOCIAIS | | | | 440.000,00 | | |
| | VENCIMENTOS E VANTAGENS FIXAS - PESSOAL CIVIL | | 3.1.90.11.00 | 360.000,00 | | | |
| | OBRIGAÇÕES PATRONAIS | | 3.1.90.13.00 | 80.000,00 | | | |
| 3 | OUTRAS DESPESAS CORRENTES | | | | 43.000,00 | | |
| | DIÁRIAS - CIVIL | | 3.3.90.14.00 | 8.000,00 | | | |
| | MATERIAL DE CONSUMO | | 3.3.90.30.00 | 20.000,00 | | | |
| | OUTROS SERVIÇOS DE TERCEIROS - PESSOA FÍSICA | | 3.3.90.36.00 | 5.000,00 | | | |
| | OUTROS SERVIÇOS DE TERCEIROS - PESSOA JURÍDICA | | 3.3.90.39.00 | 10.000,00 | | | |
| Implantação e Manutenção das Ações de Políticas Públicas de Combate e Superação às Drogas | 08.243.0801.2592.0000 | | | | | | 80.000,00 |
| 3 | DESPESAS CORREN | | | | | 80.000,00 | |
| 3 | OUTRAS DESPESAS CORRENTES | | | | 80.000,00 | | |
| | MATERIAL DE CONSUMO | | 3.3.90.30.00 | 30.000,00 | | | |
| | OUTROS SERVIÇOS DE TERCEIROS - PESSOA FÍSICA | | 3.3.90.36.00 | 20.000,00 | | | |
| | OUTROS SERVIÇOS DE TERCEIROS - PESSOA JURÍDICA | | 3.3.90.39.00 | 30.000,00 | | | |

**PREFEITURA DO MUNICÍPIO DE GRAVATÁ**

R CLETO CAMPELO, 268 - CNPJ:11049830/0001-20

Orçamento Programa - Exercício de 2020

Page 59

QUADRO AUXILIAR DE DETALHAMENTO DA DESPESA

| | | |
|---------|----|-----------------|
| PODER | 02 | PODER EXECUTIVO |
| ORGÃO | 21 | FUNDECA |
| UNIDADE | 00 | FUNDECA |

| Aplicacao Programada | Proj/Ativ | Finalidade | Categoria | Detalhada | TotalGrupo | Total Categ. | Total Func |
|---|--|-------------|--------------|-----------|------------|--------------|---------------------|
| | | F.R. - C.A. | | | | | |
| Implantação e Manutenção das Ações de Políticas Públicas de Combate e Superação às Drogas | 08.243.0801.2592.0000 | | | | | | 80.000,00 |
| Implantação do Plano de Combate e Superação às Drogas - Flagelo do Crack | 08.243.0801.2593.0000 | | | | | | 80.000,00 |
| 3 | DESPEAS CORREN | | | | | 80.000,00 | |
| 3 | OUTRAS DESPEAS CORRENTES | | | | 80.000,00 | | |
| | MATERIAL DE CONSUMO | | 3.3.90.30.00 | 30.000,00 | | | |
| | OUTROS SERVIÇOS DE TERCEIROS - PESSOA FÍSICA | | 3.3.90.36.00 | 20.000,00 | | | |
| | OUTROS SERVIÇOS DE TERCEIROS - PESSOA JURÍDICA | | 3.3.90.39.00 | 30.000,00 | | | |
| Indenizações e Restituições | 28.846.0000.0012.0000 | | | | | | 4.000,00 |
| 3 | DESPEAS CORREN | | | | | 4.000,00 | |
| 3 | OUTRAS DESPEAS CORRENTES | | | | 4.000,00 | | |
| | INDENIZAÇÕES E RESTITUIÇÕES | | 3.3.90.93.00 | 4.000,00 | | | |
| TOTAL | | | | | | | 1.158.000,00 |

**PREFEITURA DO MUNICÍPIO DE GRAVATÁ**

R CLETO CAMPELO, 268 - CNPJ:11049830/0001-20

Orçamento Programa - Exercício de 2020

Page 60

QUADRO AUXILIAR DE DETALHAMENTO DA DESPESA

PODER 02 PODER EXECUTIVO
ORGÃO 25 AGÊNCIA MUNICIPAL DE MEIO AMBIENTE
UNIDADE 00 AGÊNCIA MUNICIPAL DO MEIO AMBIENTE

| Aplicação Programada | Proj/Ativ | Finalidade | Categoria | Detalhada | TotalGrupo | Total Categ. | Total Func. |
|--|--|-------------|--------------|-----------|------------|--------------|-------------------|
| | | F.R. - C.A. | | | | | |
| Fiscalização e Monitoramento Ambiental | 18.542.1801.2291.0000 | | | | | | 32.000,00 |
| 3 | DESPESAS CORREN | | | | | 32.000,00 | |
| 3 | OUTRAS DESPESAS CORRENTES | | | | 32.000,00 | | |
| | MATERIAL DE CONSUMO | | 3.3.90.30.00 | 12.000,00 | | | |
| | OUTROS SERVIÇOS DE TERCEIROS - PESSOA FÍSICA | | 3.3.90.36.00 | 10.000,00 | | | |
| | OUTROS SERVIÇOS DE TERCEIROS - PESSOA JURÍDICA | | 3.3.90.39.00 | 10.000,00 | | | |
| Gestão da Agência Municipal do Meio Ambiente | 18.542.1801.2293.0000 | | | | | | 275.000,00 |
| 3 | DESPESAS CORREN | | | | | 245.000,00 | |
| 1 | PESSOAL E ENCARGOS SOCIAIS | | | | 85.000,00 | | |
| | CONTRATAÇÃO POR TEMPO DETERMINADO | | 3.1.90.04.00 | 20.000,00 | | | |
| | VENCIMENTOS E VANTAGENS FIXAS - PESSOAL CIVIL | | 3.1.90.11.00 | 50.000,00 | | | |
| | OBRIGAÇÕES PATRONAIS | | 3.1.90.13.00 | 5.000,00 | | | |
| | OBRIGAÇÕES PATRONAIS - INTRA-ORÇAMENTÁRIO | | 3.1.91.13.00 | 10.000,00 | | | |
| 3 | OUTRAS DESPESAS CORRENTES | | | | 160.000,00 | | |
| | DIÁRIAS - CIVIL | | 3.3.90.14.00 | 10.000,00 | | | |
| | MATERIAL DE CONSUMO | | 3.3.90.30.00 | 50.000,00 | | | |
| | OUTROS SERVIÇOS DE TERCEIROS - PESSOA FÍSICA | | 3.3.90.36.00 | 50.000,00 | | | |
| | OUTROS SERVIÇOS DE TERCEIROS - PESSOA JURÍDICA | | 3.3.90.39.00 | 50.000,00 | | | |
| 4 | DESPESAS DE CAPIT | | | | | 30.000,00 | |
| 4 | INVESTIMENTOS | | | | 30.000,00 | | |
| | EQUIPAMENTOS E MATERIAL PERMANENTE | | 4.4.90.52.00 | 30.000,00 | | | |
| TOTAL | | | | | | | 307.000,00 |

Totais por Programa

| Programa | Descrição | Total |
|----------|---|--------------|
| 0000 | Encargos Especiais | 6.556.000,00 |
| 0101 | Gestão Administrativa do Poder Legislativo | 8.400.000,00 |
| 0401 | Gestão do Gabinete do Prefeito | 5.972.000,00 |
| 0402 | Gestão da Procuradoria Geral do Município | 1.381.000,00 |
| 0403 | Gestão do Gabinete de Comunicação Social e Imprensa | 3.674.000,00 |
| 0404 | Gestão da Controladoria Geral do Município | 561.000,00 |
| 0405 | Gestão do Gabinete de Governo e Participação Social | 914.000,00 |
| 0406 | Gestão da Secretaria de Planejamento e Orçamento | 400.000,00 |
| 0408 | Gestão da Secretaria Municipal de Administração | 4.091.000,00 |
| 0409 | Gestão da Secretaria da Mulher | 917.000,00 |
| 0410 | Gestão da Secretaria de Finanças | 9.692.000,00 |
| 0411 | Modernização do Sistema de Arrecadação | 415.000,00 |
| 0601 | Gestão de Segurança Pública | 2.663.000,00 |
| 0801 | Assistência ao Menor | 1.154.000,00 |
| 0802 | Gestão da Secretaria de Assistência Social e Juventude | 261.000,00 |
| 0803 | Assistência Social Geral | 668.000,00 |
| 0804 | Gestão do Fundo Municipal de Assistência Social | 2.315.000,00 |
| 0807 | Segurança Alimentar e Nutricional - San e Cozinha Comunitária | 30.000,00 |
| 0808 | Primeira Infância no SUAS / Criança Feliz | 582.000,00 |
| 0809 | Programa Nacional de Promoção do Acesso ao Trabalho - ACESSUAS TRABALHO | 130.000,00 |



PREFEITURA DO MUNICÍPIO DE GRAVATÁ

R CLETO CAMPELO, 268 - CNPJ:11049830/0001-20

Orçamento Programa - Exercício de 2020

Page 61

QUADRO AUXILIAR DE DETALHAMENTO DA DESPESA

| | | |
|---------------------|---|-----------------------|
| 0810 | Ações Estratégicas do Programa de Erradicação do Trabalho Infantil - AEPETI | 248.000,00 |
| 0811 | Bloco da Proteção Social Básica | 1.713.000,00 |
| 0812 | Bloco da Média e Alta Complexidade - MAC | 993.000,00 |
| 0813 | Bloco da Gestão do SUAS | 143.000,00 |
| 0814 | Bloco da Gestão do Programa Bolsa Família e do Cadastro Único | 1.030.000,00 |
| 0815 | BPC na Escola | 50.000,00 |
| 0901 | Previdência dos Servidores Municipais | 788.000,00 |
| 0902 | Ações de Previdência aos Servidores do IPSEG | 16.653.000,00 |
| 0903 | Gestão Previdenciária Social - RPPS | 764.000,00 |
| 0999 | Reserva de Contingência | 4.565.000,00 |
| 1001 | Gestão da Secretaria de Saúde | 130.000,00 |
| 1002 | Gestão do Fundo Municipal de Saúde | 7.657.000,00 |
| 1003 | Atenção Básica em Saúde | 13.407.000,00 |
| 1004 | Atenção de Média e Alta Complexidade de Saúde | 19.117.000,00 |
| 1005 | Assistência Farmacêutica Ambulatorial e Hospitalar | 1.502.000,00 |
| 1006 | Vigilância Sanitária | 395.000,00 |
| 1007 | Mais Médicos para o Brasil | 300.000,00 |
| 1008 | Vigilância Epidemiológica e Ambiental | 1.671.000,00 |
| 1201 | Gestão da Política de Educação | 8.272.000,00 |
| 1202 | Transporte Escolar de Qualidade | 2.904.000,00 |
| 1203 | Educação Básica de Qualidade | 59.479.000,00 |
| 1204 | Alimentação e Nutrição | 1.522.000,00 |
| 1206 | Educação Especial | 100.000,00 |
| 1301 | Gestão da Secretaria de Turismo, Cultura, Esporte e Lazer | 2.168.000,00 |
| 1302 | Difusão Cultural | 11.098.000,00 |
| 1501 | Planejamento Urbano | 30.738.000,00 |
| 1502 | Gestão da Iluminação Pública | 5.920.000,00 |
| 1503 | Gestão da Limpeza Pública | 8.345.000,00 |
| 1801 | Controle a Poluição | 707.000,00 |
| 2001 | Gestão da Secretaria de Meio Ambiente e Desenvolvimento Rural | 4.549.000,00 |
| 2002 | Abastecimento de Qualidade | 588.000,00 |
| 2003 | Agricultura Irrigada | 50.000,00 |
| 2005 | Água Segura e Acesso a área Rural | 950.000,00 |
| 2301 | Gestão da Secretaria de Desenvolvimento Econômico | 1.789.000,00 |
| 2302 | Comercialização | 987.000,00 |
| 2303 | Promoção do Comércio e do Turismo | 103.000,00 |
| 2701 | Apoio ao Desporto e Lazer | 229.000,00 |
| 9999 | Reserva de Contingência | 2.600.000,00 |
| Total Geral: | | 265.000.000,00 |