



PREFEITURA MUNICIPAL DE GRAVATÁ

11.049.830/0001-20

Nota de Subempenho

1132/002

Dados do Fornecedor

Código 36012	Nome do Fornecedor RIO BRANCO CONSTRUTORA EIRELI-EPP		
Endereço	Cidade GRAVATA	U.F. PE	
C.N.P.J./C.P.F. 02.951.249/0001-08	Dados bancários BANCO:	AGENCIA:	CONTA Nº:

Especificação do Material ou Serviço

Descrição do Empenho VALOR EMPENHADO REFERENTE A CONTRATAÇÃO DE EMRESA PARA EXECUÇÃO DOS SEVRIÇOS DE CONSTRUÇÃO DA CLINICA VETERINARIA NO MUNICIPIO DE GRAVATA - PE . REFERENTE 17/05 A 28/06 - NF 521	Valor Bruto R\$: 35.545,38
------------------------------------------------------------------------------------------------------------------------------------------------------------------------------------------------------------------	--------------------------------------------------

Código	Classificação da Despesa Empenhada	Ficha: 1033
02 02 12 00 4.4.90.51.99 15.451.1506.1312.0000	PODER EXECUTIVO SECRETARIA DE OBRAS E SERVIÇOS PÚBLICOS OUTRAS OBRAS E INSTALAÇÕES Construção, Requalificação e/ou Reforma de Espaços e Equipamentos Públicos	
0 05 28	Recursos nao Destinados a Contrapartida TRANSFERÊNCIAS E CONVÊNIOS FEDERAIS-VINCULADOS Transfêrencias de Outros Convênios	

Dados do Empenho

Tipo de Empenho GL - Global	Data da Emissão 12/06/2023	Vencimento 12/06/2023	Saldo Anterior:	126.570,69
Licitação (modalidade) OUTRO NÃO	Nº da Licitação	Processo	Valor do Subempenho:	35.545,38
Requisição	Documento		Saldo Atual:	91.025,31

Descontos	INSS - PRESTADOR PM 1.564,00	ISS - PRINCIPAL 1.066,36	IRRF- OUTROS RENDIMENTOS-PRINCIPAL 533,18	Valor Liquido R\$:
				32.381,84

VALOR A SER PAGO R\$ **32.381,84**

trinta e dois mil, trezentos e oitenta e um reais e oitenta e quatro centavos *****

Deduzido da dotação própria - Data: 12/06/2023	Atesto que conferi e recebi o(s) material(ais)/serviço(s)		
	Data: 12/06/23	Responsável	
Liquidado em: el Lee Ameshw Data: 12/07/23	Pague-se: Ricardo L. Maia Filho Data: 12/07/23	Ord. de Crédito Nº: 5017	Data: 12/07/23
	Ordenador	Tesoureiro	Fábio Romarinho da Silva

CEF

Conta: 00672004-4
Data: 12/07/23

Recibo

Recebi(emos) a importancia de R\$ 32.381,84
trinta e dois mil, trezentos e oitenta e um reais e oitenta e quatro centavos *****

Correspondente ao Crédito discriminado nesta Nota de Empenho e/ou Ordem de Pagamento.
Documento de identificação: RG nº: _____ Órgão Emissor: _____

Em: 12/07/23 Assinatura: conforme Lee Ameshw



PREFEITURA MUNICIPAL DE GRAVATÁ

11.049.830/0001-20

Exercício: 2023

ORDEM DE PAGAMENTO

ORDEM DE PAGAMENTO 05017

DATA: 12/07/2023

VENCTO:12/06/2023

PAGTO: 12/07/2023

Credor...: RIO BRANCO CONSTRUTORA EIRELI-EP CNPJ: 02.951.249/0001-08 Cod: 3601

Endereço:

Cidade...: GRAVATA

CEP:

Discriminação...:

VALOR EMPENHADO REFERENTE A CONTRATAÇÃO DE EMRESA PARA EXECUÇÃO DOS SEVRIÇOS DE CONSTRUÇÃO DA CLINICA VETERINARIA NO MUNICIPIO DE GRAVATA - PE . REFERENT E 17/05 A 28/06 - NF 521

Valor **35.545,38**

(trinta e cinco mil, quinhentos e quarenta e cinco reais e trinta e oito centavos)

Despesa Bruta: **R\$ 35.545,38**

EMP/SUB	N.	LOCAL	FUNCIONAL	NATUREZA	VALOR	ANULAÇÃO	DESCONTO	LÍQUIDO
1132	/ 2	GL 021200	15.451.1506.1312.0000	4.4.90.51.00	R\$ 35.545,38	R\$ 0,00	R\$ 3.163,54	R\$ 32.381,84
TOTAL					R\$ 35.545,38	R\$ 0,00	R\$ 3.163,54	R\$ 32.381,84

Despesa Líquida: **R\$ 32.381,84**

ORDEM DE PAGAMENTO

PAGUE-SE ___/___/___

Ordenador

Pagamento efetuado com o(s) seguinte(s) Recurso(s) :

Banco	Conta	Cheque	Valor R\$
104	00672004-4		32.381,84
TOTAL			R\$ 32.381,84

Despesa paga em 12/07/2023 Com os recursos acima discriminados

Tesoureiro

RECIBO: Recebi (emos) o valor constante desse(s) Empenho(s)

___/___/___

Ass: _____

Nome: _____
CGC/CPF: _____

Falte
Vri
Complemente

Ofício SECFIN Nº 135/2023

Gravatá, 05 de julho de 2023.

A
Caixa Econômica Federal.
Agência Gravatá / PE

Assunto: Transferência

Senhor Gerente,

Solicito transferir da **Conta 6672004-4** o valor de R\$ 32.381,84 (trinta e dois mil trezentos e oitenta e um reais e oitenta e quatro centavos) referente ao BM 02 do Contrato 005/2023 para a **Conta 1702-8**, Agência 3018, OP 003 Caixa Econômica Federal, CNPJ 02.951.249/0001-08 – Rio Branco Construtora Ltda
Sem mais para o momento, subscrevo-me.

Atenciosamente,

Fábio Romero
Secretário de Finanças

CAIXA ECONÔMICA FEDERAL
Gerente Geral
Raphael V. P. Santos
Mat. 084609-1



CAIXA
CAIXA ECONÔMICA FEDERAL
Raphael V. P. Santos
Gerente Geral
Mat. 084609-1

05/07/23

IMPRIMIR **FECHAR****2ª Via - Comprovante de Transferência de Valores**
via GovConta Caixa

Emitente:	GRAVATA GABINETE PREFEÍTO
Conta Origem:	0943/006/00672004-4
Conta Destino:	3018/003/00001702-8
Nome do Destinatário:	RIO BRANCO CONSTRUTORA
Valor:	R\$ 32.381,84
Identificação da Operação:	95 PAGAMENTO PRESTADOR MU
Data de Débito:	12/07/2023 - 11:03:11
Data da Operação:	12/07/2023
Código da Operação:	77683147
Chave de Segurança:	4VV31QP05NF9REMY
Operação realizada com sucesso.	

SECRETARIA MUNICIPAL DE OBRAS E SERVIÇOS PÚBLICOS

CI – OBRAS Nº 436/2023	DATA: 29/06/2023
DE: SEINFRA – RICARDO MALTA	PARA: FINANÇAS – FÁBIO ROMERO
ASSUNTO: SOLICITAÇÃO DE PAGAMENTO A EMPRESA CONSTRUTORA RIO BRANCO EIRELI EPP BM Nº 002	
<p>Prezado Senhor,</p> <p>Encaminhamos a V. S^a o boletim de medição Nº 002/2023 para pagamento à empresa RIO BRANCO CONSTRUTORA EIRELI - EPP, inscrita no CNPJ nº 02.951.249/0001-08, ganhadora do Processo Licitatório nº 097/2022, Tomada de Preços 022/2022, Contrato 005/2023, cujo objeto é de CONTRATAÇÃO DE EMPRESA DE ENGENHARIA PARA EXECUTAR OS SERVIÇOS DE CONSTRUÇÃO DA CLÍNICA VETERINÁRIA NO MUNICÍPIO DE GRAVATÁ/PE, período de medição de 17/05/2023 à 28/06/2023, no valor da medição de R\$ 35.545,38 (trinta e cinco mil e quinhentos e quarenta e cinco reais e trinta e oito centavos).</p> <p>Reiteramos que o pagamento será proveniente de recurso disponibilizado ao município através de emenda do Dep. Augusto Coutinho nº 202227180014, cujos dados bancários são:</p> <p>Banco: Caixa Econômica Federal Agência: 0943-1 Conta: 6672004-4 ✓</p> <p>Sem mais para o momento, renovamos votos de estima e consideração.</p> <p>Atenciosamente,</p> <p> RICARDO L. MALTA FILHO SECRETÁRIO MUNICIPAL DE OBRAS E SERVIÇOS PÚBLICOS</p>	

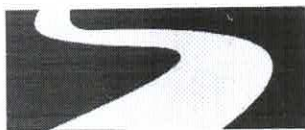

RIO BRANCO Construtora

RECIBO

Valor Bruto R\$ 35.545,38
INSS R\$ 1.564,00
ISS R\$ 1.066,36
IR R\$ 533,18
Líquido a receber R\$ 32.381,84

Recebemos da Prefeitura Municipal de Gravatá, a importância supra de R\$ 35.545,38 (trinta e cinco mil, quinhentos e quarenta e cinco reais e trinta e oito centavos) referente ao pagamento da Nota Fiscal N° 521, relativo a 2ª medição do contrato n° 005/2022, referente a execução dos serviços de construção da clínica veterinária no município de Gravatá/PE, conforme proposta vencedora da tomada de preço 022/2022 - processo licitatório n° 097/2022, pelo qual damos a mais plena e geral quitação.

Segue abaixo os dados de nossa conta corrente para crédito do referido pagamento:

- ✓ BANCO BRADESCO AG - 2518 C/C – 22192-9 – Rio Branco Construtora Ltda.
- ✓ CAIXA ECONÔMICA FEDERAL: AG – 3018 / OP.003 / C/C – 1702-8

Recife/PE, 28 de junho de 2023.

RIO BRANCO CONSTRUTORA LTDA.
CNPJ n° 02.951.249/0001-08
Luiz Américo de Miranda Júnior
Diretor / Engenheiro Civil – CREA 23.272 D/PE
RG: 2.480.099 SSP/PE
CPF: 415.893.514-87

Praça Arsenal da Marinha, 35 Sl. 403 – Recife Antigo Recife PE CEP50030-360
CNPJ: 02.951.249/0001-08 E-mail: riobrancoconstrutora@hotmail.com
Fone/Fax: 81 3034-0010



PREFEITURA DO
RECIFE
SECRETARIA DE FINANÇAS

NFSE

Nota Fiscal de Serviços Eletrônica

Número da Nota

0000521

Data e Hora de Emissão

28/06/2023 10:50:59

Código de Verificação

6SAL-XQUI

PRESTADOR DE SERVIÇOS



CPF/CNPJ: **02.951.249/0001-08**

Inscrição Municipal: **406.616-2**

Nome/Razão Social: **RIO BRANCO CONSTRUTORA LTDA EPP**

Endereço: **RUA MIN NELSON HUNGRIA 63, SALA 0402 EDF NELSON HUNGRIA C - BOA VIAGEM - CEP: 51020-100**

Município: **Recife**

UF: **PE**

E-mail: **riobrancoconstrutora@hotmail.com**

TOMADOR DE SERVIÇOS

Nome/Razão Social: **MUNICÍPIO DE GRAVATA**

CPF/CNPJ: **11.049.830/0001-20**

Inscrição Municipal: **----**

Endereço: **R Cleto Campelo - Centro - CEP: 55641-000**

Município: **Gravatá**

UF: **PE**

E-mail: **licitacao.gravata@gmail.com**

DISCRIMINAÇÃO DOS SERVIÇOS

2ª MEDIÇÃO DO CONTRATO Nº 005/2022, REFERENTE A EXECUÇÃO DOS SERVIÇOS DE CONSTRUÇÃO DA CLÍNICA VETERINÁRIA NO MUNICÍPIO DE GRAVATÁ/PE, CONFORME PROPOSTA VENCEDORA DA TOMADA DE PREÇO 0022/2022 - PROCESSO LICITATÓRIO Nº 097/2022.

ART: **PE20220894792**

BASE DE CÁLCULO DO ISS:

MÃO DE OBRA 40% E MATERIAL 60%

RETENÇÕES:

ISS: R\$ 1.066,36

IR: R\$ 533,18

INSS: R\$ 1.564,00

DADOS BANCÁRIOS PARA PAGAMENTO:

BANCO BRADESCO: AG º 2518 / C/C º 22192-9

CAIXA ECONÔMICA FEDERAL: AG º 3018 / OP.003 / C/C º 1702-8

Retenção de COFINS R\$ 0,00	Retenção de CSLL R\$ 0,00	Retenção de INSS R\$ 1.564,00	Retenção de IRPJ R\$ 533,18	Retenção de PIS R\$ 0,00	Outras Retenções R\$ 0,00
--------------------------------	------------------------------	----------------------------------	--------------------------------	-----------------------------	------------------------------

VALOR TOTAL DO SERVIÇO = R\$ 35.545,38

Código da Atividade Prestada

4120400 - CONSTRUÇÃO DE EDIFÍCIOS

07.05 - Reparação, conservação e reforma de edifícios, estradas, pontes, portos e congêneres (exceto o fornecimento de mercadorias produzidas pelo prestador dos serviços, fora do local da prestação dos serviços, que fica sujeito ao ICMS).

Deduções (R\$) 14.218,15	Desconto Incond. (R\$) 0,00	Base de Cálculo (R\$) 21.327,23	Alíquota (%) 5,00%	Valor do ISS (R\$) 1.066,36	Crédito p/ IPTU (R\$) 0,00
------------------------------------	---------------------------------------	-------------------------------------------	------------------------------	---------------------------------------	--------------------------------------

OUTRAS INFORMAÇÕES

- Esta NFS-e foi emitida com respaldo nas Leis 17.407/2008 e 17.408/2008.
- **O ISS desta NFS-e será RETIDO pelo Tomador de Serviço.**
- O ISS desta NFS-e é devido FORA do Município de Recife. Local da prestação do serviço: Gravatá - PE.
- Esta NFS-e não gera crédito.
- CEI / Código da Obra: CO007/2022 / Anotação de Responsabilidade Técnica: PE20230958294

Almir Ribeiro
Eng. Civil
CREA 1819847080



BOLETIM DE MEDIÇÃO Nº 002

PERÍODO DE MEDIÇÃO
 DATA DE INÍCIO: 17/05/2023
 DATA DE TÉRMINO: 28/06/2023
 DATA ELABORAÇÃO: 28/06/2023

Empresa: RIO BRANCO CONSTRUTORA EIRELI - EPP
 Objeto: Contratação de empresa de engenharia para executar os serviços de construção da clínica veterinária no Município de Gravata/PE.



Valor Acumulado Medido: R\$ 80.743,63
 Valor do Contrato: R\$ 171.768,94
 Saldo do Contrato: R\$ 91.025,31

VISTO FISCALIZAÇÃO PREFEITURA
 Valor Contrato: R\$ 171.768,94
 Valor Já Realizado: R\$ 45.198,25
 Valor do Boletim: R\$ 35.545,38
 Valor Acumulado: R\$ 80.743,63
 Percentual Realizado: 47,01%
 Saldo Contratual: R\$ 91.025,31

PLANILHA DE MEDIÇÃO

ITEM	CÓDIGO	DESCRIÇÃO	FONTE	UND	PREÇO UNITÁRIO COM BDI	(A) PLANILHA CONTRATUAL		(B) ACUMULADO ANTERIOR		(C) ESTA MEDIÇÃO		(D) ACUMULADO ATUAL		(E) SALDO CONTRATUAL	
						QUANT.	TOTAL COM BDI	QUANT.	TOTAL COM BDI	QUANT.	TOTAL COM BDI	QUANT.	TOTAL COM BDI	QUANT.	TOTAL COM BDI
1		FUNDAÇÃO					171.768,94	45.198,25		35.545,38	86.743,63		91.025,31		
1.1	96527	ESCAVAÇÃO MANUAL DE VALA PARA VIGA BALDRAME (INCLUINDO ESCAVAÇÃO PARA COLOCAÇÃO DE FORMAS), AF_06/2017	SINAPI	M3	R\$ 137,08	16,80	R\$ 2.302,94	16,80	R\$ 2.302,94		R\$ 0,00	16,80	R\$ 2.302,94	0,00	R\$ 0,00
1.2	96539	FABRICAÇÃO, MONTAGEM E DESMONTAGEM DE FÓRMA PARA VIGA BALDRAME, EM CHAPA DE MADEIRA COMPENSADA RESINADA, E=17 MM, 2 UTILIZAÇÕES, AF_06/2017	SINAPI	M2	R\$ 140,40	33,52	R\$ 4.706,21	33,52	R\$ 4.706,21		R\$ 0,00	33,52	R\$ 4.706,21	0,00	R\$ 0,00
1.3	96546	ARMAÇÃO DE BLOCO, VIGA BALDRAME OU SAPATA UTILIZANDO AÇO CA-50 DE 10 MM - MONTAGEM, AF_06/2017	SINAPI	KG	R\$ 17,43	370,00	R\$ 6.449,10	370,00	R\$ 6.449,10		R\$ 0,00	370,00	R\$ 6.449,10	0,00	R\$ 0,00
1.4	96557	CONCRETAGEM DE BLOCOS DE COROAMENTO E VIGAS BALDRAMES, FCK 30 MPA, COM USO DE BOMBA LANÇAMENTO, ADENSAMENTO E ACABAMENTO, AF_06/2017	SINAPI	M3	R\$ 590,39	8,31	R\$ 4.906,14	8,31	R\$ 4.906,14		R\$ 0,00	8,31	R\$ 4.906,14	0,00	R\$ 0,00
1.5	100324	LASTRO COM MATERIAL GRANULAR (PEDRA BRITADA N.1 E PEDRA BRITADA N.2), APLICADOS EM PISOS OU LAJES SOBRE SOLO, ESPESSURA DE "10 CM", AF_07/2019	SINAPI	M3	R\$ 139,75	48,44	R\$ 6.769,49	48,44	R\$ 6.769,49		R\$ 0,00	48,44	R\$ 6.769,49	0,00	R\$ 0,00
1.6	97088	ARMAÇÃO PARA EXECUÇÃO DE RADIER, PISO DE CONCRETO OU LAJE SOBRE SOLO, COM USO DE TELA G-92, AF_09/2021	SINAPI	KG	R\$ 21,18	180,00	R\$ 3.812,40	180,00	R\$ 3.812,40		R\$ 0,00	180,00	R\$ 3.812,40	0,00	R\$ 0,00
1.7	97096	CONCRETAGEM DE RADIER, PISO DE CONCRETO OU LAJE SOBRE SOLO, FCK30 MPA - LANÇAMENTO, ADENSAMENTO E ACABAMENTO, AF_09/2021	SINAPI	M3	R\$ 544,25	8,96	R\$ 4.876,48	8,96	R\$ 4.876,48		R\$ 0,00	8,96	R\$ 4.876,48	0,00	R\$ 0,00
2		SUPERESTRUTURA													
2.1	87692	CONTRAPISO EM ARGAMASSA TRAÇO 1:4 (CIMENTO E AREIA), PREPARO MANUAL, APLICADO EM ÁREAS SECAS SOBRE LAJE, NÃO ADERIDO, ACABAMENTO NÃO REFORÇADO, ESPESSURA 5CM, AF_07/2021	SINAPI	M2	R\$ 55,75	131,86	R\$ 7.351,20	0,00	R\$ -		R\$ 0,00	131,86	R\$ 7.351,20	0,00	R\$ 0,00
2.2	92762	ARMAÇÃO DE PILAR OU VIGA DE ESTRUTURA CONVENCIONAL DE CONCRETO ARMADO UTILIZANDO AÇO CA-50 DE 10,0 MM - MONTAGEM, AF_06/2022	SINAPI	KG	R\$ 15,50	44,00	R\$ 682,00	44,00	R\$ 682,00		R\$ 0,00	44,00	R\$ 682,00	0,00	R\$ 0,00
2.3	103669	CONCRETAGEM DE PILARES, FCK = 25 MPA, COM USO DE BALDES - LANÇAMENTO, ADENSAMENTO E ACABAMENTO, AF_02/2022	SINAPI	M3	R\$ 872,80	2,00	R\$ 1.745,60	1,69	R\$ 1.475,03	0,31	R\$ 270,57	2,00	R\$ 1.745,60	0,00	R\$ 0,00
3.1	100435	RUFO EM FIBROCIMENTO PARA TELHA ONDULADA E = 6 MM, ABA DE 26 CM, INCLUSO TRANSPORTE VERTICAL, EXCETO CONTRAPILUO, AF_07/2019	SINAPI	M	R\$ 85,50	45,60	R\$ 3.898,80	0,00	R\$ -		R\$ 0,00	45,60	R\$ 3.898,80	0,00	R\$ 0,00
3.2	94195	TELHAMENTO COM TELHA CERÂMICA DE ENCAIXE, TIPO PORTUGUESA, COMATE 2 ÁGUAS, INCLUSO TRANSPORTE VERTICAL, AF_07/2019	SINAPI	M2	R\$ 37,56	118,44	R\$ 4.448,61	0,00	R\$ -	118,44	R\$ 4.448,61	118,44	R\$ 4.448,61	0,00	R\$ 0,00

Almir Ribeiro
 Eng. Civil
 CREA 181.084.708-0

Rio Branco Construtora Eireli - EPP
 Luiz Américo de Miranda Júnior
 Sócio Diretor Técnico - CREA 63.212/2015



COMPROMISSO COM AS PESSOAS

BOLETIM DE MEDIÇÃO Nº 002
 Empresa: RIO BRANCO CONSTRUTORA EIRELI - EPP
 Objeto: Contratação de empresa de engenharia para executar os serviços de construção da clínica veterinária no Município de Gravatá/PE.

PERÍODO DE MEDIÇÃO
 DATA DE INÍCIO: 17/05/2023
 DATA DE TÉRMINO: 28/06/2023
 DATA ELABORAÇÃO: 28/06/2023

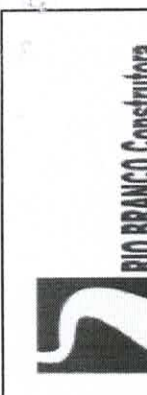

Processo Licitatório: 097/2022	Valor Acumulado Medido: R\$ 80.743,63	Saldo do Contrato: R\$ 91.025,31	Valor do Contrato: R\$ 171.768,94
Contrato: 005/2022	VISTO FISCALIZAÇÃO PREFEITURA		
BDI: 20,35%	VISTO DA EMPRESA		
Prazo de execução: 04 (quatro) meses			
QUADRO RESUMO VALOR CONTRATO: R\$ 171.768,94 VALOR JÁ REALIZADO: R\$ 45.198,25 VALOR DO BOLETIM: R\$ 36.545,38 VALOR ACUMULADO: R\$ 80.743,63 PERCENTUAL REALIZADO: 47,01% SALDO CONTRATUAL: R\$ 91.025,31			

ITEM	CÓDIGO	DESCRIÇÃO	FONTE	UND	PREÇO UNITÁRIO COM BDI	(A) PLANILHA CONTRATUAL			(C) ESTA MEDIÇÃO		(D) ACUMULADO ATUAL		(E) SALDO CONTRATUAL	
						QUANT.	TOTAL OBRA COM BDI	QUANT.	TOTAL COM BDI	QUANT.	TOTAL COM BDI	QUANT.	TOTAL COM BDI	
3.3	92548	FABRICAÇÃO E INSTALAÇÃO DE TESSOURA INTEIRA EM MADEIRA NÃO APARELHADA, VÃO DE 6 M, PARA TELHA CERÂMICA OU DE CONCRETO, INCLUSIVE IÇAMENTO. AF_07/2019	SINAPI	UN	R\$ 1.397,70	3,00	R\$ 4.193,10	0,00	R\$	3,00	R\$ 4.193,10	0,00	R\$ 0,00	
3.4	92539	TRAMA DE MADEIRA COMPOSTA POR RIPAS, CAIBROS E TERÇAS PARA TELHADOS DE ATÉ 2 ÁGUAS PARA TELHA DE ENCAIXE DE CERÂMICA OU DE CONCRETO, INCLUSIVE TRANSPORTE VERTICAL. AF_07/2019	SINAPI	M2	R\$ 72,03	115,29	R\$ 8.304,34	0,00	R\$	115,29	R\$ 8.304,34	0,00	R\$ 0,00	
3.5	96116	FORRO EM RÉGUAS DE PVC, FRISADO; PARA AMBIENTES COMERCIAIS, INCLUSIVE ESTRUTURA DE FIXAÇÃO. AF_05/2017 P	SINAPI	M2	R\$ 81,98	99,69	R\$ 8.172,59	0,00	R\$	0,00	R\$ 0,00	99,69	R\$ 8.172,59	
4		REVESTIMENTO/MEDIÇÃO												
4.1	103356	ALVENARIA DE VEDAÇÃO DE BLOCOS CERÂMICOS FURADOS NA HORIZONTAL DE 9X19X29 CM (ESPESURA 9 CM) E ARGAMASSA DE ASSENTAMENTO COM PREPARO EM BETONEIRA. AF_12/2021	SINAPI	M2	R\$ 52,18	313,60	R\$ 16.363,65	156,80	R\$ 8.181,82	156,80	R\$ 8.181,83	313,60	R\$ 0,00	
4.2	87271	REVESTIMENTO CERÂMICO PARA PAREDES INTERNAS COM PLACAS TIPO ESMALTADA EXTRA DE DIMENSÕES 25X35 CM APLICADAS EM AMBIENTES DE ÁREA MAIOR QUE 5 M² A MEIA ALTURAS PAREDES. AF_06/2014	SINAPI	M2	R\$ 80,31	68,80	R\$ 5.525,33	0,00	R\$	0,00	R\$ 0,00	68,80	R\$ 5.525,33	
4.3	87259	REVESTIMENTO CERÂMICO PARA PISO COM PLACAS TIPO PORCELANATO DE DIMENSÕES 45X45 CM APLICADA EM AMBIENTES DE ÁREA ENTRE 5 M² E 10 M². AF_06/2014	SINAPI	M2	R\$ 157,61	99,69	R\$ 15.712,14	0,00	R\$	0,00	R\$ 0,00	99,69	R\$ 15.712,14	
4.4	87893	CHAPISCO APLICADO EM ALVENARIA (SEM PRESENÇA DE VÃOS) E ESTRUTURAS DE CONCRETO DE FACHADA, COM COLHER DE PEDREIRO. ARGAMASSA TRAÇO 1:3 COM PREPARO MANUAL. AF_06/2014	SINAPI	M2	R\$ 7,75	313,60	R\$ 2.430,40	133,76	R\$ 1.036,64	179,84	R\$ 1.353,76	313,60	R\$ 0,00	
5		ESQUADRIAS												
5.1	90790	KIT DE PORTA-PRONTA DE MADEIRA EM ACABAMENTO MELÂMÍNICO BRANCO, FOLHA LEVE OU MÉDIA, 80X210CM, EXCLUSIVE FECHADURA, FIXAÇÃO COM PREENCHIMENTO PARCIAL DE ESPUMA EXPANSIVA - FORNECIMENTO E INSTALAÇÃO. AF_12/2019	SINAPI	UN	R\$ 656,83	10,00	R\$ 6.568,30	0,00	R\$	5,00	R\$ 3.284,15	5,00	R\$ 3.284,15	
5.2	90788	KIT DE PORTA-PRONTA DE MADEIRA EM ACABAMENTO MELÂMÍNICO BRANCO, FOLHA LEVE OU MÉDIA, 70X210CM, EXCLUSIVE FECHADURA, FIXAÇÃO COM PREENCHIMENTO PARCIAL DE ESPUMA EXPANSIVA - FORNECIMENTO E INSTALAÇÃO. AF_12/2019	SINAPI	UN	R\$ 636,62	3,00	R\$ 1.909,86	0,00	R\$	2,00	R\$ 1.273,24	2,00	R\$ 636,62	

Almir Ribeiro
 Eng. Civil
 CREA 1819847080

Rio Branco Construtora Eireli - EPP
 Luiz Américo de Menezes Junior
 Engenheiro Civil - CREA 20.212.014



COMPROMISSO COM AS PESSOAS

Processo Licitatório: 097/2022

Contrato: 005/2022

BDI: 20,35%

Prazo de execução: 04 (quatro) meses



BOLETIM DE MEDIÇÃO Nº 002

PERÍODO DE MEDIÇÃO

DATA DE INÍCIO: 17/05/2023
DATA DE TÉRMINO: 28/06/2023
DATA ELABORAÇÃO: 28/06/2023

Empresa: RIO BRANCO CONSTRUTORA EIRELI - EPP

Objeto: Contratação de empresa de engenharia para executar os serviços de construção da clínica veterinária no Município de Gravataí/PE.

Esta Medição Valor Acumulado Medido: Saldo do Contrato: Valor do Contrato:
R\$ 35.545,38 R\$ 80.743,63 R\$ 91.025,31 R\$ 171.768,94

VISTO FISCALIZAÇÃO PREFEITURA VISTO DA EMPRESA

QUADRO RESUMO	
VALOR CONTRATO:	R\$ 171.768,94
VALOR JÁ REALIZADO:	R\$ 45.198,25
VALOR DO BOLETIM:	R\$ 35.545,38
VALOR ACUMULADO:	R\$ 80.743,63
PERCENTUAL REALIZADO:	47,01%
SALDO CONTRATUAL:	R\$ 91.025,31

ITEM	CÓDIGO	DESCRIÇÃO	FONTE	UND	(A) PLANILHA CONTRATUAL		(B) ACUMULADO ANTERIOR		(C) ESTA MEDIÇÃO		(D) ACUMULADO ATUAL		(E) SALDO CONTRATUAL	
					QUANT.	TOTAL OBRA COM BDI	QUANT.	TOTAL COM BDI	QUANT.	TOTAL COM BDI	QUANT.	TOTAL COM BDI		
5.3	94570	JANELA DE ALUMÍNIO DE CORRER COM 2 FOLHAS PARA VIDROS, COM VIDROS, BATENTE, ACABAMENTO COM ACETATO OU BRILHANTE E FERRAGENS, EXCLUSIVE ALIZAR E CONTRAMARCO, FORNECIMENTO E INSTALAÇÃO. AF_12/2019	SINAPI	M2	11,95	R\$ 3.644,15	0,00	R\$ -	11,95	R\$ 3.644,15	0,00	R\$ 3.644,15	0,00	R\$ 0,00
5.4	94559	JANELA DE AÇO TIPO BASCULANTE PARA VIDROS, COM BATENTE, FERRAGENS E PINTURA ANTICORROSIVA, EXCLUSIVE VIDROS, ACABAMENTO, ALIZAR E CONTRAMARCO, FORNECIMENTO E INSTALAÇÃO. AF_12/2019	SINAPI	M2	0,60	R\$ 504,90	0,00	R\$ -	0,60	R\$ 0,00	0,00	R\$ 0,00	0,60	R\$ 504,90
5.5	102162	INSTALAÇÃO DE VIDRO LISO INCOLOR, E = 4 MM, EM ESQUADRIA DE ALUMÍNIO OU PVC, FIXADO COM BAGUETE. AF_01/2021 P	SINAPI	M2	0,60	R\$ 176,13	0,00	R\$ -	0,60	R\$ 0,00	0,00	R\$ 0,00	0,60	R\$ 176,13
6		PINTURA												
6.1	88497	APLICAÇÃO E LIXAMENTO DE MASSA LÁTEX EM PAREDES, DUAS DEMÃO. AF_06/2014	SINAPI	M2	300,86	R\$ 4.729,52	0,00	R\$ -	0,00	R\$ 0,00	0,00	R\$ 0,00	300,86	R\$ 4.729,52
6.2	96130	APLICAÇÃO MANUAL DE MASSA ACRILICA EM PAREDES EXTERNAS DE CASAS, UMA DEMÃO. AF_05/2017	SINAPI	M2	124,32	R\$ 2.460,29	0,00	R\$ -	0,00	R\$ 0,00	0,00	R\$ 0,00	124,32	R\$ 2.460,29
6.3	88489	APLICAÇÃO MANUAL DE PINTURA COM TINTA LÁTEX ACRILICA EM PAREDES, DUAS DEMÃO. AF_06/2014	SINAPI	M2	300,86	R\$ 4.958,17	0,00	R\$ -	0,00	R\$ 0,00	0,00	R\$ 0,00	300,86	R\$ 4.958,17
7		INSTALAÇÕES ELÉTRICAS												
7.1	97610	LAMPADA COMPACTA DE LED 10 W, BASE E27 - FORNECIMENTO E INSTALAÇÃO. AF_02/2020	SINAPI	UN	22,00	R\$ 422,84	0,00	R\$ -	0,00	R\$ 0,00	0,00	R\$ 0,00	22,00	R\$ 422,84
7.2	93128	PONTO DE ILUMINAÇÃO RESIDENCIAL INCLUINDO INTERRUPTOR SIMPLES, CAIXA ELÉTRICA, ELETRODUTO, CABO RASGO, QUEBRA E CHUMBAMENTO (EXCLUINDO LUMINÁRIA E LÂMPADA). AF_07/2016	SINAPI	UN	17,00	R\$ 2.690,25	0,00	R\$ -	0,00	R\$ 0,00	0,00	R\$ 0,00	17,00	R\$ 2.690,25
7.3	93142	PONTO DE TOMADA RESIDENCIAL INCLUINDO TOMADA (2 MÓDULOS) 10A/250V, CAIXA ELÉTRICA, ELETRODUTO, CABO RASGO, QUEBRA E CHUMBAMENTO. AF_01/2016	SINAPI	UN	27,00	R\$ 5.779,89	0,00	R\$ -	0,00	R\$ 0,00	0,00	R\$ 0,00	27,00	R\$ 5.779,89
7.4	93657	DISJUNTOR MONOPOLAR TIPO DIN, CORRENTE NOMINAL DE 32A - FORNECIMENTO E INSTALAÇÃO. AF_10/2020	SINAPI	UN	6,00	R\$ 103,20	0,00	R\$ -	0,00	R\$ 0,00	0,00	R\$ 0,00	6,00	R\$ 103,20
7.5	101875	QUADRO DE DISTRIBUIÇÃO DE ENERGIA EM CHAPA DE AÇO GALVANIZADO, DE EMBUTIR, COM BARRAMENTO TRIFÁSICO, PARA 12 DISJUNTORES DIN 100A - FORNECIMENTO E INSTALAÇÃO. AF_10/2020	SINAPI	UN	1,00	R\$ 457,84	0,00	R\$ -	1,00	R\$ 457,84	0,00	R\$ 457,84	1,00	R\$ 0,00
7.6	91836	ELETRODUTO FLEXÍVEL CORRUGADO, PVC, DN 32 MM (1"), PARA CIRCUITOS TERMINAIS, INSTALADO EM FORRO - FORNECIMENTO E INSTALAÇÃO. AF_12/2015	SINAPI	M	100,00	R\$ 1.372,00	0,00	R\$ -	0,00	R\$ 0,00	0,00	R\$ 0,00	100,00	R\$ 1.372,00

Amir Ribeiro

Eng. Civil

CREA 1819847080



COMPROMISSO COM AS PESSOAS

BOLETIM DE MEDIÇÃO Nº 002
 Empresa: RIO BRANCO CONSTRUTORA EIRELI - EPP
 Objeto: Contratação de empresa de engenharia para executar os serviços de construção da clínica veterinária no Município de Gravata/PE.

PERÍODO DE MEDIÇÃO
 DATA DE INÍCIO: 17/05/2023
 DATA DE TÉRMINO: 28/06/2023
 DATA ELABORAÇÃO: 28/06/2023

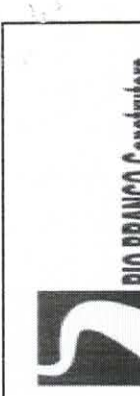

Esta Medição	Valor Acumulado Medido:	Saldo do Contrato:	Valor do Contrato:
R\$ 35.545,38	R\$ 80.743,63	R\$ 91.025,31	R\$ 171.768,94
VISTO FISCALIZAÇÃO PREFEITURA			
VISTO DA EMPRESA			
VALOR CONTRATO: R\$ 171.768,94 VALOR JÁ REALIZADO: R\$ 46.198,26 VALOR DO BOLETIM: R\$ 35.545,38 VALOR ACUMULADO: R\$ 80.743,63 PERCENTUAL REALIZADO: 47,01% SALDO CONTRATUAL: R\$ 91.025,31			

ITEM	CÓDIGO	DESCRIÇÃO	FONTE	UND	PREÇO UNITÁRIO COM BDI	(A) PLANILHA CONTRATUAL		(B) ACUMULADO ANTERIOR		(C) ESTA MEDIÇÃO		(D) ACUMULADO ATUAL		(E) SALDO CONTRATUAL	
						QUANT.	TOTAL OBRA COM BDI	QUANT.	TOTAL COM BDI	QUANT.	TOTAL COM BDI	QUANT.	TOTAL COM BDI	QUANT.	TOTAL COM BDI
7.7	91927	CABO DE COBRE FLEXÍVEL ISOLADO, 2,5 MM², ANTI-CHAMA 0,6/1,0 KV, PARA CIRCUITOS TERMINAIS - FORNECIMENTO E INSTALAÇÃO. AF_12/2015	SINAPI	M	R\$ 5,60	300,00	R\$ 1.680,00	0,00	R\$ -	0,00	R\$ 0,00	0,00	R\$ 0,00	300,00	R\$ 1.680,00
8		INSTALAÇÕES HIDRÁULICAS													
8.1	94228	CALHA EM CHAPA DE AÇO GALVANIZADO NÚMERO 24, DESENVOLVIMENTO DE 50 CM, INCLUSO TRANSPORTE VERTICAL. AF_07/2019	SINAPI	M	R\$ 93,79	16,00	R\$ 1.500,64	0,00	R\$ -	1,00	R\$ 93,79	1,00	R\$ 93,79	15,00	R\$ 1.406,85
8.2	91760	(COMPOSIÇÃO REPRESENTATIVA) DO SERVIÇO DE INSTALAÇÃO DE TUBOS DE PVC, SÉRIE R, ÁGUA PLUVIAL, DN 100 MM (INSTALADO EM RAMAL DE ENCAMINHAMENTO, OU CONDUTORES VERTICAIS), INCLUSIVE CONEXÕES, CORTES E FIXAÇÕES, PARA PRÉDIOS. AF_10/2015	SINAPI	M	R\$ 79,67	12,00	R\$ 956,04	0,00	R\$ -	0,00	R\$ 0,00	0,00	R\$ 0,00	12,00	R\$ 956,04
8.3	86906	TORNEIRA CROMADA DE MESA, 1/2 OU 3/4", PARA LAVATÓRIO, PADRÃO POPULAR - FORNECIMENTO E INSTALAÇÃO. AF_01/2020	SINAPI	UN	R\$ 68,54	5,00	R\$ 342,70	0,00	R\$ -	0,00	R\$ 0,00	0,00	R\$ 0,00	5,00	R\$ 342,70
8.4	89957	PONTO DE CONSUMO TERMINAL DE ÁGUA FRIA (SUBRAMAL) COM TUBULAÇÃO DE PVC, DN 25 MM, INSTALADO EM RAMAL DE ÁGUA, INCLUSOS RASGO E CHUMBAMENTO EM ALVENARIA. AF_12/2014	SINAPI	UN	R\$ 154,64	5,00	R\$ 773,20	0,00	R\$ -	0,00	R\$ 0,00	0,00	R\$ 0,00	5,00	R\$ 773,20
8.5	100849	ASSENTO SANITÁRIO CONVENCIONAL - FORNECIMENTO E INSTALAÇÃO. AF_01/2020	SINAPI	UN	R\$ 35,65	2,00	R\$ 71,30	0,00	R\$ -	0,00	R\$ 0,00	0,00	R\$ 0,00	2,00	R\$ 71,30
8.6	86937	CUBA DE EMBUTIR OVAL EM LOUÇA BRANCA, 35 X 50CM OU EQUIVALENTE INCLUSO VÁLVULA EM METAL CROMADO E SIFÃO FLEXÍVEL EM PVC - FORNECIMENTO E INSTALAÇÃO. AF_01/2020	SINAPI	UN	R\$ 237,17	2,00	R\$ 474,34	0,00	R\$ -	0,00	R\$ 0,00	0,00	R\$ 0,00	2,00	R\$ 474,34
8.7	86935	CUBA DE EMBUTIR DE AÇO INOXIDÁVEL MÉDIA, INCLUSO VÁLVULA TIPO AMERICANA EM METAL CROMADO E SIFÃO FLEXÍVEL EM PVC - FORNECIMENTO E INSTALAÇÃO. AF_01/2020	SINAPI	UN	R\$ 301,90	2,00	R\$ 603,80	0,00	R\$ -	0,00	R\$ 0,00	0,00	R\$ 0,00	2,00	R\$ 603,80
8.8	95544	PAPELEIRA DE PAREDE EM METAL CROMADO SEM TAMPA, INCLUSO FIXAÇÃO. AF_01/2020	SINAPI	UN	R\$ 66,04	2,00	R\$ 132,08	0,00	R\$ -	0,00	R\$ 0,00	0,00	R\$ 0,00	2,00	R\$ 132,08
8.9	86931	VASO SANITÁRIO SIFONADO COM CAIXA ACOPLADA LOUÇA BRANCA, INCLUSO ENGATE FLEXÍVEL EM PLÁSTICO BRANCO, 12 X 40CM - FORNECIMENTO E INSTALAÇÃO. AF_01/2020	SINAPI	UN	R\$ 467,60	2,00	R\$ 935,20	0,00	R\$ -	0,00	R\$ 0,00	0,00	R\$ 0,00	2,00	R\$ 935,20
8.10	100860	CHUVEIRO ELÉTRICO COMUM CORPO PLÁSTICO, TIPO DUCHA - FORNECIMENTO E INSTALAÇÃO. AF_01/2020	SINAPI	UN	R\$ 102,18	1,00	R\$ 102,18	0,00	R\$ -	0,00	R\$ 0,00	0,00	R\$ 0,00	1,00	R\$ 102,18
8.11	102607	CAIXA D'ÁGUA EM POLIETILENO, 1000 LITROS - FORNECIMENTO E INSTALAÇÃO. AF_06/2021	SINAPI	UN	R\$ 401,79	1,00	R\$ 401,79	0,00	R\$ -	0,00	R\$ 0,00	0,00	R\$ 0,00	1,00	R\$ 401,79
9		INSTALAÇÃO SANITÁRIA													

Almir Ribeiro
 Eng. Civil
 CREA 1819847080

Rio Branco Construtora Eireli - EPP
 Luiz Américo de Miranda Junior
 Saco Executor Técnico e Administrativo
 Tel: 51 3399 1111 - Email: ebb@rio-branco.com.br



COMPROMISSO COM AS PESSOAS

BOLETIM DE MEDIÇÃO Nº 002
 Empresa: RIO BRANCO CONSTRUTORA EIRELI - EPP
 Objeto: Contratação de empresa de engenharia para executar os serviços de construção da clínica veterinária no Município de Gravata/PE.

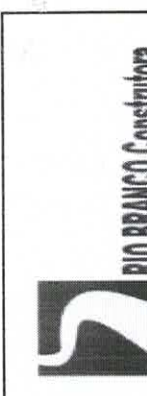

PERÍODO DE MEDIÇÃO	DATA DE INÍCIO: 17/05/2023	DATA DE TÉRMINO: 28/06/2023	DATA ELABORAÇÃO: 28/06/2023
Esta Medição	Valor Acumulado Medido: R\$ 80.743,63	Saldo do Contrato: R\$ 91.025,31	Valor do Contrato: R\$ 171.768,94
VISTO FISCALIZAÇÃO PREFEITURA			

Processo Licitatório: 097/2022
Contrato: 005/2022
BDI: 20,35%
Prazo de execução: 04 (quatro) meses

VISTO DA EMPRESA

QUADRO RESUMO
VALOR CONTRATO: R\$ 171.768,94
VALOR JÁ REALIZADO: R\$ 46.198,26
VALOR DO BOLETIM: R\$ 35.545,38
VALOR ACUMULADO: R\$ 80.743,63
PERCENTUAL REALIZADO: 47,01%
SALDO CONTRATUAL: R\$ 91.025,31

ITEM	CÓDIGO	DESCRIÇÃO	UNID	PREÇO UNITÁRIO COM BDI	(A) PLANILHA CONTRATUAL		(B) ACUMULADO ANTERIOR		(C) ESTA MEDIÇÃO		(D) ACUMULADO ATUAL		(E) SALDO CONTRATUAL	
					QUANT.	TOTAL OBRA COM BDI	QUANT.	TOTAL COM BDI	QUANT.	TOTAL COM BDI	QUANT.	TOTAL COM BDI	QUANT.	TOTAL COM BDI
9.1	98104	CAIXA DE GORDURA SIMPLES (CAPACIDADE: 36L), RETANGULAR, EM ALVENARIA COM TIJOLOS CERÂMICOS MACIÇOS, DIMENSÕES INTERNAS = 0,2X0,4 M, ALTURA INTERNA = 0,8 M. AF. 12/2020	SINAPI	R\$ 361,84	1,00	R\$ 361,84	0,00	R\$ -	0,00	R\$ 0,00	0,00	R\$ 0,00	1,00	R\$ 361,84
9.2	97897	CAIXA ENTERRADA HIDRÁULICA RETANGULAR, EM CONCRETO PRÉ-MOLDADO, DIMENSÕES INTERNAS: 0,6X0,6X0,5 M. AF. 12/2020	SINAPI	R\$ 439,33	4,00	R\$ 1.757,32	0,00	R\$ -	0,00	R\$ 0,00	0,00	R\$ 0,00	4,00	R\$ 1.757,32
9.3	98053	TANQUE SÉPTICO CIRCULAR, EM CONCRETO PRÉ-MOLDADO, DIÂMETRO INTERNO = 1,40 M, ALTURA INTERNA = 2,50 M, VOLUME ÚTIL: 3463,6 L (PARA 13 CONTRIBUÍNTES). AF. 12/2020	SINAPI	R\$ 2.828,56	1,00	R\$ 2.828,56	0,00	R\$ -	0,00	R\$ 0,00	0,00	R\$ 0,00	1,00	R\$ 2.828,56
9.4	98059	FILTRO ANAEROBIO CIRCULAR, EM CONCRETO PRÉ-MOLDADO, DIÂMETRO INTERNO = 1,88 M, ALTURA INTERNA = 1,50 M, VOLUME ÚTIL: 3331,1 L (PARA 19 CONTRIBUÍNTES). AF. 12/2020	SINAPI	R\$ 3.810,91	1,00	R\$ 3.810,91	0,00	R\$ -	0,00	R\$ 0,00	0,00	R\$ 0,00	1,00	R\$ 3.810,91
9.5	98064	SUMIDOURO CIRCULAR, EM CONCRETO PRÉ-MOLDADO, DIÂMETRO INTERNO = 2,38 M, ALTURA INTERNA = 3,0 M, ÁREA DE INFILTRAÇÃO: 25 M² (PARA 10 CONTRIBUÍNTES). AF. 12/2020	SINAPI	R\$ 5.371,18	1,00	R\$ 5.371,18	0,00	R\$ -	0,00	R\$ 0,00	0,00	R\$ 0,00	1,00	R\$ 5.371,18
10		DIVERSOS												
10.1	93441	BANCADA GRANITO CIRZA 150 X 60 CM, COM CUBA DE EMBUTIR DE AÇO, VÁLVULA AMERICANA EM METAL, SIFÃO FLEXÍVEL EM PVC, ENGATE FLEXÍVEL 30 CM, TORNEIRA CROMADA LONGA, DE PAREDE 1/2 OU 3/4, P/COZINHA, PADRÃO POPULAR - FORNEC. E INSTALAÇÃO AF. 01/2020	SINAPI	R\$ 1.238,00	1,00	R\$ 1.238,00	0,00	R\$ -	0,00	R\$ 0,00	0,00	R\$ 0,00	1,00	R\$ 1.238,00
TOTAIS						R\$ 171.768,94	0,00	R\$ 45.198,25	0,00	R\$ 36.546,38	0,00	R\$ 80.743,63	0,00	R\$ 91.025,31

Almir Ribeiro
Almir Ribeiro
 Eng. Civil
 CREA 1819847080

Luiz Américo de Miranda Júnior
Rio Branco Construtora Eireli - EPP
 Luiz Américo de Miranda Júnior
 Sócio Diretor Técnico - Engenheiro Civil
 Registro Profissional - CREA 1819847080

MEMÓRIA DE CÁLCULO - 2º BM

ITEM		DESCRIÇÃO	UNID.	UNIDADES				TOTAL
2		SUPERESTRUTURA						
2.3	103669	CONCRETAGEM DE PILARES, FCK = 25 MPA, COM USO DE BALDES - LANÇAMENTO, ADENSAMENTO E ACABAMENTO. AF_02/2022	M3	COMPRIMENTO	LARGURA	ALTURA	REPETIÇÃO	TOTAL
				3,88	0,20	0,20	2,00	0,31
								-
								-
		TOTAL						0,31
3		#N/D						
3.2	94195	TELHAMENTO COM TELHA CERÂMICA DE ENCAIXE, TIPO PORTUGUESA, COMATÉ 2 ÁGUAS, INCLUSO TRANSPORTE VERTICAL. AF_07/2019	M2	COMPRIMENTO	LARGURA	ALTURA	REPETIÇÃO	TOTAL
				18,95	6,25			118,44
								-
								-
		TOTAL						118,44
3.3	92548	FABRICAÇÃO E INSTALAÇÃO DE TESOURA INTEIRA EM MADEIRA NÃO APARELHADA, VÃO DE 6 M, PARA TELHA CERÂMICA OU DE CONCRETO, INCLUSO IÇAMENTO. AF_07/2019	UN	COMPRIMENTO	LARGURA	ALTURA	REPETIÇÃO	TOTAL
				3				3,00
								-
								-
		TOTAL						3,00
3.4	92539	TRAMA DE MADEIRA COMPOSTA POR RIPAS, CAIBROS E TERÇAS PARA TELHADOS DE ATÉ 2 ÁGUAS PARA TELHA DE ENCAIXE DE CERÂMICA OU DE CONCRETO, INCLUSO TRANSPORTE VERTICAL. AF_07/2019	M2	COMPRIMENTO	LARGURA	ALTURA	REPETIÇÃO	TOTAL
				15,95	6,25			99,69
				3,00	5,20			15,60
								-
		TOTAL						115,29
4		REVESTIMENTO/VEDAÇÃO						
4.1	103356	ALVENARIA DE VEDAÇÃO DE BLOCOS CERÂMICOS FURADOS NA HORIZONTAL DE 9X19X29 CM (ESPESSURA 9 CM) E ARGAMASSA DE ASSENTAMENTO COM PREPARO EM BETONEIRA. AF_12/2021	M2	COMPRIMENTO	LARGURA	ALTURA	REPETIÇÃO	TOTAL
				112,00		1,40		156,80
								-
								-
		TOTAL						156,80
4.4	87893	CHAPISCO APLICADO EM ALVENARIA (SEM PRESENÇA DE VÃOS) E ESTRUTURAS DE CONCRETO DE FACHADA, COM COLHER DE PEDREIRO. ARGAMASSA TRAÇO 1:3 COM PREPARO MANUAL. AF_06/2014	M2	COMPRIMENTO	LARGURA	ALTURA	REPETIÇÃO	TOTAL
		BALDRAME		112,00		0,80	2,00	179,84
								-
								-
		TOTAL						179,84
5		ESQUADRIAS						

Amir Ribeiro
Eng. Civil
CREA 1819847080

Rio Branco Construtora Eireli - EP
Luiz Américo de Miranda Júnior
Sócio Diretor Técnico e Administrador
Insc. Profissional nº 10.118/2014

5.1	90790	KIT DE PORTA-PRONTA DE MADEIRA EM ACABAMENTO MELAMÍNICO BRANCO, FOLHA LEVE OU MÉDIA, 80X210CM, EXCLUSIVE FECHADURA, FIXAÇÃO COM PREENCHIMENTO PARCIAL DE ESPUMA EXPANSIVA - FORNECIMENTO E INSTALAÇÃO. AF_12/2019	UN	COMPRIMENTO	LARGURA	ALTURA	REPETIÇÃO	TOTAL
			5					5,00
		TOTAL						5,00
5.2	90789	KIT DE PORTA-PRONTA DE MADEIRA EM ACABAMENTO MELAMÍNICO BRANCO, FOLHA LEVE OU MÉDIA, 70X210CM, EXCLUSIVE FECHADURA, FIXAÇÃO COM PREENCHIMENTO PARCIAL DE ESPUMA EXPANSIVA - FORNECIMENTO E INSTALAÇÃO. AF_12/2019	UN	COMPRIMENTO	LARGURA	ALTURA	REPETIÇÃO	TOTAL
			2					2,00
		TOTAL						2,00
5.3	94570	JANELA DE ALUMÍNIO DE CORRER COM 2 FOLHAS PARA VIDROS, COM VIDROS, BATENTE, ACABAMENTO COM ACETATO OU BRILHANTE E FERRAGENS. EXCLUSIVE ALIZAR E CONTRAMARCO. FORNECIMENTO E INSTALAÇÃO. AF_12/2019	M2	COMPRIMENTO	LARGURA	ALTURA	REPETIÇÃO	TOTAL
		RECEPÇÃO			1,15	1,00		1,15
		AMBULATÓRIO			1,20	1,00		1,20
		VACINA			1,20	1,00		1,20
		CONSULTÓRIO			1,20	1,00		1,20
		ALMOXERIFADO			1,20	1,00		1,20
		COPA			1,20	1,00		1,20
		ADMINISTRAÇÃO			1,20	1,00		1,20
		PÓS-CIRURGICO			1,20	1,00		1,20
		DML			1,20	1,00		1,20
		DEPÓSITO			1,20	1,00		1,20
		TOTAL						11,95
7		INSTALAÇÕES ELÉTRICAS						
7.5	101875	QUADRO DE DISTRIBUIÇÃO DE ENERGIA EM CHAPA DE AÇO GALVANIZADO, DE EMBUTIR, COM BARRAMENTO TRIFÁSICO, PARA 12 DISJUNTORES DIN 100A - FORNECIMENTO E INSTALAÇÃO. AF_10/2020	UN	COMPRIMENTO	LARGURA	ALTURA	REPETIÇÃO	TOTAL
			1					1,00
		TOTAL						1,00
8		INSTALAÇÕES HIDRAULICAS						
8.1	94228	CALHA EM CHAPA DE AÇO GALVANIZADO NÚMERO 24, DESENVOLVIMENTO DE 50 CM, INCLUSO TRANSPORTE VERTICAL. AF_07/2019	M	COMPRIMENTO	LARGURA	ALTURA	REPETIÇÃO	TOTAL
			1					1,00
		TOTAL						1,00

Amir Ribeiro
 Eng. Civil
 CREA 1819847080

Rio Branco Construtora Eireli - EPI
Luiz Américo de Miranda Júnior
 Sócio Diretor Técnico e Administrador
 Engenheiro Civil - CREA 28.212.01/2

Obra: Contratação de empresa de engenharia para executar os serviços de construção da clínica veterinária no Município de Gravatá/PE

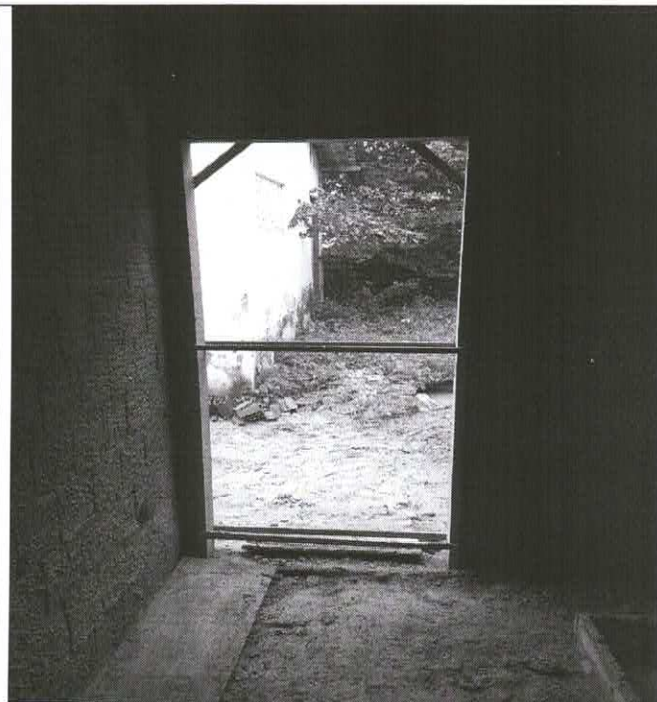
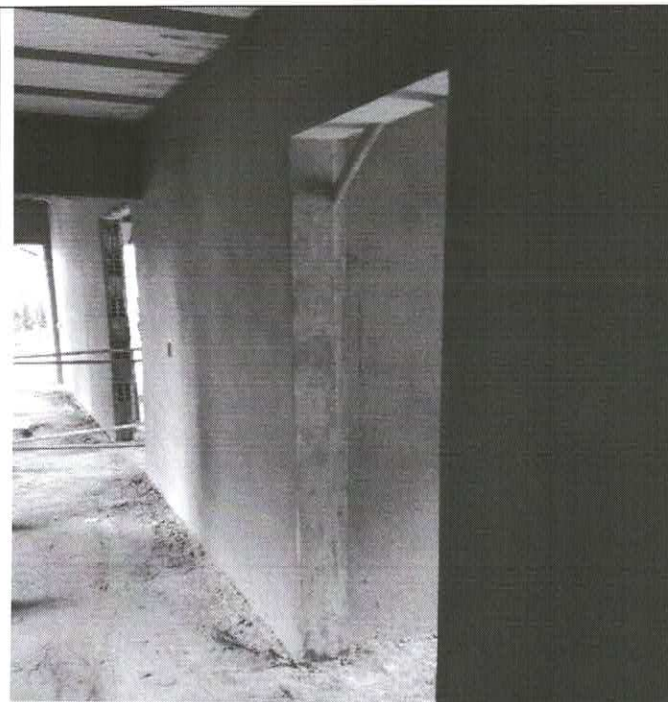

LUIZ AMERICO DE MIRANDA
JUNIOR:41589351487

Assinado de forma digital por
LUIZ AMERICO DE MIRANDA
JUNIOR:41589351487
Dados: 2023.06.29 11:32:59
-03'00"

Obra: Contratação de empresa de engenharia para executar os serviços de construção da clínica veterinária no Município de Gravatá/PE

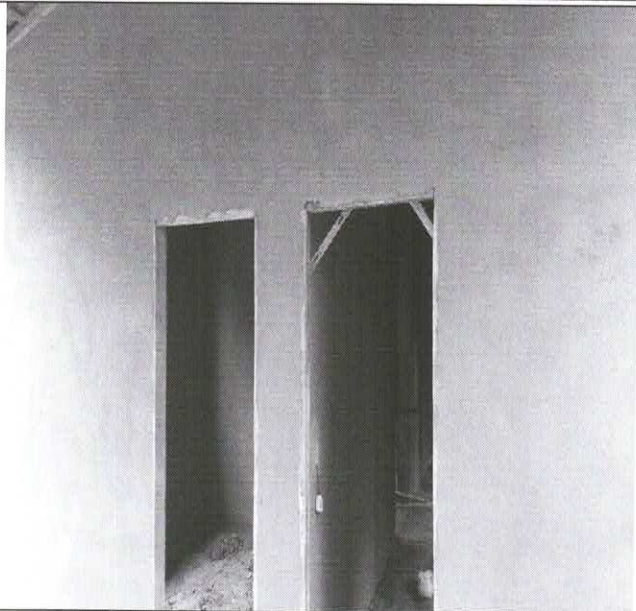

LUIZ AMERICO DE MIRANDA
JUNIOR:415893514
87

Assinado de forma digital por LUIZ AMERICO DE MIRANDA
JUNIOR:41589351487
Dados: 2023.06.29 11:33:34 -03'00'

Voltar

imprimir



**Certificado de Regularidade do FGTS
- CRF**

Inscrição: 02.951.249/0001-08
Razão Social: RIO BRANCO CONSTRUTORA EIRELI EPP
Endereço: R MINISTRO NELSON HUNGRIA 63 SL 402 / BOA VIAGEM / RECIFE / PE / 51020-100

A Caixa Econômica Federal, no uso da atribuição que lhe confere o Art. 7, da Lei 8.036, de 11 de maio de 1990, certifica que, nesta data, a empresa acima identificada encontra-se em situação regular perante o Fundo de Garantia do Tempo de Serviço - FGTS.

O presente Certificado não servirá de prova contra cobrança de quaisquer débitos referentes a contribuições e/ou encargos devidos, decorrentes das obrigações com o FGTS.

Validade: 15/06/2023 a 14/07/2023

Certificação Número: 2023061504290882817162

Informação obtida em 22/06/2023 14:52:21

A utilização deste Certificado para os fins previstos em Lei esta condicionada a verificação de autenticidade no site da Caixa: www.caixa.gov.br



REPÚBLICA FEDERATIVA DO BRASIL

CADASTRO NACIONAL DA PESSOA JURÍDICA

NÚMERO DE INSCRIÇÃO 02.951.249/0001-08 MATRIZ	COMPROVANTE DE INSCRIÇÃO E DE SITUAÇÃO CADASTRAL	DATA DE ABERTURA 19/01/1999
-----------------------------------------------------	-----------------------------------------------------	--------------------------------

NOME EMPRESARIAL RIO BRANCO CONSTRUTORA LTDA

TÍTULO DO ESTABELECIMENTO (NOME DE FANTASIA) *****	PORTE EPP
-------------------------------------------------------	--------------

CÓDIGO E DESCRIÇÃO DA ATIVIDADE ECONÔMICA PRINCIPAL 41.20-4-00 - Construção de edifícios

CÓDIGO E DESCRIÇÃO DAS ATIVIDADES ECONÔMICAS SECUNDÁRIAS 42.11-1-01 - Construção de rodovias e ferrovias 42.12-0-00 - Construção de obras de arte especiais 42.13-8-00 - Obras de urbanização - ruas, praças e calçadas 42.21-9-01 - Construção de barragens e represas para geração de energia elétrica 42.21-9-02 - Construção de estações e redes de distribuição de energia elétrica 42.21-9-03 - Manutenção de redes de distribuição de energia elétrica 42.21-9-04 - Construção de estações e redes de telecomunicações 42.21-9-05 - Manutenção de estações e redes de telecomunicações 42.22-7-01 - Construção de redes de abastecimento de água, coleta de esgoto e construções correlatas, exceto obras de irrigação 42.23-5-00 - Construção de redes de transportes por dutos, exceto para água e esgoto 42.91-0-00 - Obras portuárias, marítimas e fluviais 42.92-8-01 - Montagem de estruturas metálicas 42.92-8-02 - Obras de montagem industrial 42.99-5-01 - Construção de instalações esportivas e recreativas 42.99-5-99 - Outras obras de engenharia civil não especificadas anteriormente 43.11-8-01 - Demolição de edifícios e outras estruturas 43.12-6-00 - Perfurações e sondagens 43.13-4-00 - Obras de terraplenagem 43.19-3-00 - Serviços de preparação do terreno não especificados anteriormente 43.21-5-00 - Instalação e manutenção elétrica

CÓDIGO E DESCRIÇÃO DA NATUREZA JURÍDICA 206-2 - Sociedade Empresária Limitada

LOGRADOURO R MINISTRO NELSON HUNGRIA	NÚMERO 63	COMPLEMENTO SALA 402
-----------------------------------------	--------------	-------------------------

CEP 51.020-100	BAIRRO/DISTRITO BOA VIAGEM	MUNICÍPIO RECIFE	UF PE
-------------------	-------------------------------	---------------------	----------

ENDEREÇO ELETRÔNICO	TELEFONE (81) 3222-7482
---------------------	----------------------------

ENTE FEDERATIVO RESPONSÁVEL (EFR) *****

SITUAÇÃO CADASTRAL ATIVA	DATA DA SITUAÇÃO CADASTRAL 03/11/2005
-----------------------------	------------------------------------------

MOTIVO DE SITUAÇÃO CADASTRAL

SITUAÇÃO ESPECIAL *****	DATA DA SITUAÇÃO ESPECIAL *****
----------------------------	------------------------------------

Aprovado pela Instrução Normativa RFB nº 1.863, de 27 de dezembro de 2018.

Emitido no dia 22/06/2023 às 14:53:50 (data e hora de Brasília).



REPÚBLICA FEDERATIVA DO BRASIL

CADASTRO NACIONAL DA PESSOA JURÍDICA

NÚMERO DE INSCRIÇÃO
02.951.249/0001-08
MATRIZ

COMPROVANTE DE INSCRIÇÃO E DE SITUAÇÃO
CADASTRAL

DATA DE ABERTURA
19/01/1999

NOME EMPRESARIAL

RIO BRANCO CONSTRUTORA LTDA

CÓDIGO E DESCRIÇÃO DAS ATIVIDADES ECONÔMICAS SECUNDÁRIAS

43.22-3-01 - Instalações hidráulicas, sanitárias e de gás
43.22-3-02 - Instalação e manutenção de sistemas centrais de ar condicionado, de ventilação e refrigeração
43.22-3-03 - Instalações de sistema de prevenção contra incêndio
43.29-1-01 - Instalação de painéis publicitários
43.29-1-03 - Instalação, manutenção e reparação de elevadores, escadas e esteiras rolantes
43.29-1-04 - Montagem e instalação de sistemas e equipamentos de iluminação e sinalização em vias públicas, portos e aeroportos
43.30-4-01 - Impermeabilização em obras de engenharia civil
43.30-4-04 - Serviços de pintura de edifícios em geral
43.91-6-00 - Obras de fundações
43.99-1-01 - Administração de obras
43.99-1-02 - Montagem e desmontagem de andaimes e outras estruturas temporárias
43.99-1-05 - Perfuração e construção de poços de água
77.11-0-00 - Locação de automóveis sem condutor
77.39-0-99 - Aluguel de outras máquinas e equipamentos comerciais e industriais não especificados anteriormente, sem operador
77.32-2-01 - Aluguel de máquinas e equipamentos para construção sem operador, exceto andaimes
77.32-2-02 - Aluguel de andaimes
68.10-2-01 - Compra e venda de imóveis próprios
68.22-6-00 - Gestão e administração da propriedade imobiliária
81.30-3-00 - Atividades paisagísticas
71.12-0-00 - Serviços de engenharia

CÓDIGO E DESCRIÇÃO DA NATUREZA JURÍDICA

206-2 - Sociedade Empresária Limitada

LOGRADOURO

R MINISTRO NELSON HUNGRIA

NÚMERO

63

COMPLEMENTO

SALA 402

CEP

51.020-100

BAIRRO/DISTRITO

BOA VIAGEM

MUNICÍPIO

RECIFE

UF

PE

ENDEREÇO ELETRÔNICO

TELEFONE

(81) 3222-7482

ENTE FEDERATIVO RESPONSÁVEL (EFR)

SITUAÇÃO CADASTRAL

ATIVA

DATA DA SITUAÇÃO CADASTRAL

03/11/2005

MOTIVO DE SITUAÇÃO CADASTRAL

SITUAÇÃO ESPECIAL

DATA DA SITUAÇÃO ESPECIAL

Aprovado pela Instrução Normativa RFB nº 1.863, de 27 de dezembro de 2018.

Emitido no dia 22/06/2023 às 14:53:50 (data e hora de Brasília).



REPÚBLICA FEDERATIVA DO BRASIL

CADASTRO NACIONAL DA PESSOA JURÍDICA

NÚMERO DE INSCRIÇÃO 02.951.249/0001-08 MATRIZ	COMPROVANTE DE INSCRIÇÃO E DE SITUAÇÃO CADASTRAL	DATA DE ABERTURA 19/01/1999
-----------------------------------------------------	-----------------------------------------------------	--------------------------------

NOME EMPRESARIAL
RIO BRANCO CONSTRUTORA LTDA

CÓDIGO E DESCRIÇÃO DAS ATIVIDADES ECONÔMICAS SECUNDÁRIAS
71.11-1-00 - Serviços de arquitetura

CÓDIGO E DESCRIÇÃO DA NATUREZA JURÍDICA
206-2 - Sociedade Empresária Limitada

LOGRADOURO R MINISTRO NELSON HUNGRIA	NÚMERO 63	COMPLEMENTO SALA 402
-----------------------------------------	--------------	-------------------------

CEP 51.020-100	BAIRRO/DISTRITO BOA VIAGEM	MUNICÍPIO RECIFE	UF PE
-------------------	-------------------------------	---------------------	----------

ENDEREÇO ELETRÔNICO	TELEFONE (81) 3222-7482
---------------------	----------------------------

ENTE FEDERATIVO RESPONSÁVEL (EFR)

SITUAÇÃO CADASTRAL ATIVA	DATA DA SITUAÇÃO CADASTRAL 03/11/2005
-----------------------------	------------------------------------------

MOTIVO DE SITUAÇÃO CADASTRAL

SITUAÇÃO ESPECIAL *****	DATA DA SITUAÇÃO ESPECIAL *****
----------------------------	------------------------------------

Aprovado pela Instrução Normativa RFB nº 1.863, de 27 de dezembro de 2018.

Emitido no dia 22/06/2023 às 14:53:50 (data e hora de Brasília).



MINISTÉRIO DA FAZENDA
Secretaria da Receita Federal do Brasil
Procuradoria-Geral da Fazenda Nacional

**CERTIDÃO POSITIVA COM EFEITOS DE NEGATIVA DE DÉBITOS RELATIVOS AOS TRIBUTOS
FEDERAIS E À DÍVIDA ATIVA DA UNIÃO**

Nome: RIO BRANCO CONSTRUTORA LTDA
CNPJ: 02.951.249/0001-08

Ressalvado o direito de a Fazenda Nacional cobrar e inscrever quaisquer dívidas de responsabilidade do sujeito passivo acima identificado que vierem a ser apuradas, é certificado que:

1. constam débitos administrados pela Secretaria da Receita Federal do Brasil (RFB) com exigibilidade suspensa nos termos do art. 151 da Lei nº 5.172, de 25 de outubro de 1966 - Código Tributário Nacional (CTN), ou objeto de decisão judicial que determina sua desconsideração para fins de certificação da regularidade fiscal, ou ainda não vencidos; e
2. não constam inscrições em Dívida Ativa da União (DAU) na Procuradoria-Geral da Fazenda Nacional (PGFN).

Conforme disposto nos arts. 205 e 206 do CTN, este documento tem os mesmos efeitos da certidão negativa.

Esta certidão é válida para o estabelecimento matriz e suas filiais e, no caso de ente federativo, para todos os órgãos e fundos públicos da administração direta a ele vinculados. Refere-se à situação do sujeito passivo no âmbito da RFB e da PGFN e abrange inclusive as contribuições sociais previstas nas alíneas 'a' a 'd' do parágrafo único do art. 11 da Lei nº 8.212, de 24 de julho de 1991.

A aceitação desta certidão está condicionada à verificação de sua autenticidade na Internet, nos endereços <<http://rfb.gov.br>> ou <<http://www.pgfn.gov.br>>.

Certidão emitida gratuitamente com base na Portaria Conjunta RFB/PGFN nº 1.751, de 2/10/2014.
Emitida às 15:29:08 do dia 25/05/2023 <hora e data de Brasília>.
Válida até 21/11/2023.

Código de controle da certidão: **22E0.F67B.655C.F720**
Qualquer rasura ou emenda invalidará este documento.

CERTIDÃO DE REGULARIDADE FISCAL

Número da Certidão: 2023.000003409970-55

Data de Emissão: 25/05/2023

DADOS DO REQUERENTE

CNPJ: 02.951.249/0001-08

Certificamos, observadas as disposições da legislação vigente e de acordo com os registros existentes neste órgão, que o requerente acima identificado está em situação **REGULAR** perante a Fazenda Pública Estadual. A referida identificação não pertence a contribuinte com inscrição ativa no Cadastro de Contribuintes do Estado de Pernambuco.

A presente certidão não compreende débitos cuja exigibilidade esteja suspensa, nem exclui o direito da Fazenda Pública Estadual, a qualquer tempo, cobrar valores a ela porventura devidos pelo referido requerente.

Esta certidão é válida até **22/08/2023** devendo ser confirmada sua autenticidade através do serviço "ARE VIRTUAL" na página www.sefaz.pe.gov.br.

Inválida para licitação no que se refere ao fornecimento de mercadorias ou prestação de serviços de transporte interestadual e intermunicipal ou comunicação não compreendidos na competência tributária dos municípios se o requerente supracitado estiver localizado em Pernambuco.



Certidão Negativa Débitos Fiscais

1. Denominação Social/Nome

RIO BRANCO CONSTRUTORA LTDA EPP

2. CMC

406.616-2

3. Endereço

RUA MIN NELSON HUNGRIA, 63 SALA 0402 EDF NELSON HUNGRIA CENTER
BAIRRO BOA VIAGEM, CEP 51020-100, RECIFE-PE

4. CNPJ/CPF

02.951.249/0001-08

5. Atividade Econômica

4120-40-0 CONSTRUÇÃO DE EDIFÍCIOS
8130-30-0 ATIVIDADES PAISAGÍSTICAS
4211-10-1 CONSTRUÇÃO DE RODOVIAS E FERROVIAS
4212-00-0 CONSTRUÇÃO DE OBRAS-DE-ARTE ESPECIAIS
4213-80-0 OBRAS DE URBANIZAÇÃO - RUAS, PRAÇAS E CALÇADAS
6810-20-1 COMPRA E VENDA DE IMÓVEIS PRÓPRIOS
4221-90-1 CONSTRUÇÃO DE BARRAGENS E REPRESAS PARA GERAÇÃO DE ENERGIA ELÉTRICA
4221-90-2 CONSTRUÇÃO DE ESTAÇÕES E REDES DE DISTRIBUIÇÃO DE ENERGIA ELÉTRICA
4221-90-3 MANUTENÇÃO DE REDES DE DISTRIBUIÇÃO DE ENERGIA ELÉTRICA
4221-90-4 CONSTRUÇÃO DE ESTAÇÕES E REDES DE TELECOMUNICAÇÕES
4221-90-5 MANUTENÇÃO DE ESTAÇÕES E REDES DE TELECOMUNICAÇÕES
4222-70-1 CONST DE REDES DE ABAST DE ÁGUA, COL DE ESGOT E CONST CORREL, EXC OBRAS DE IRRIGA
4223-50-0 CONSTRUÇÃO DE REDES DE TRANSPORTES POR DUTOS, EXCETO PARA ÁGUA E ESGOTO
4291-00-0 OBRAS PORTUÁRIAS, MARÍTIMAS E FLUVIAIS
4292-80-1 MONTAGEM DE ESTRUTURAS METÁLICAS
4292-80-2 OBRAS DE MONTAGEM INDUSTRIAL
4299-50-1 CONSTRUÇÃO DE INSTALAÇÕES ESPORTIVAS E RECREATIVAS
4299-59-9 OUTRAS OBRAS DE ENGENHARIA CIVIL NÃO ESPECIFICADAS ANTERIORMENTE
4311-80-1 DEMOLIÇÃO DE EDIFÍCIOS E OUTRAS ESTRUTURAS
4312-60-0 PERFURAÇÕES E SONDAGENS
4313-40-0 OBRAS DE TERRAPLENAGEM
4319-30-0 SERVIÇOS DE PREPARAÇÃO DO TERRENO NÃO ESPECIFICADOS ANTERIORMENTE
4321-50-0 INSTALAÇÃO E MANUTENÇÃO ELÉTRICA
4322-30-1 INSTALAÇÕES HIDRÁULICAS, SANITÁRIAS E DE GÁS
4322-30-2 INSTALAÇÃO E MANUTENÇÃO DE SIST CENTRAIS DE AR CONDIC, DE VENTIL E REFRIGERAÇÃO
4322-30-3 INSTALAÇÕES DE SISTEMA DE PREVENÇÃO CONTRA INCÊNDIO
4329-10-1 INSTALAÇÃO DE PAINÉIS PUBLICITÁRIOS
4329-10-3 Instalação, manutenção e reparação de elevadores, escadas e esteiras rolantes
4329-10-4 MONTAG E INST DE SIST E EQUIP DE ILUM E SINALIZ EM VIAS PÚBLICAS, PORTOS E AEROPORTOS
4330-40-1 IMPERMEABILIZAÇÃO EM OBRAS DE ENGENHARIA CIVIL
4330-40-4 SERVIÇOS DE PINTURA DE EDIFÍCIOS EM GERAL
4391-60-0 OBRAS DE FUNDAÇÕES
4399-10-1 ADMINISTRAÇÃO DE OBRAS
4399-10-2 MONTAGEM E DESMONTAGEM DE ANDAIMES E OUTRAS ESTRUTURAS TEMPORÁRIAS
4399-10-5 PERFURAÇÃO E CONSTRUÇÃO DE POÇOS DE ÁGUA
7711-00-0 LOCAÇÃO DE AUTOMÓVEIS SEM CONDUTOR
7739-09-9 ALUGUEL DE OUTRAS MÁQUINAS E EQUIP COM E INDUST N/ ESP ANTERIORM, SEM OPERADOR
7732-20-1 ALUGUEL DE MÁQUINAS E EQUIPAMENTOS PARA CONSTRUÇÃO SEM OPERADOR, EXC ANDAIMES
7732-20-2 ALUGUEL DE ANDAIMES
6822-60-0 GESTÃO E ADMINISTRAÇÃO DA PROPRIEDADE IMOBILIÁRIA
7112-00-0 SERVIÇOS DE ENGENHARIA
7111-10-0 SERVIÇOS DE ARQUITETURA

6. Descrição

Certifico, de acordo com a legislação em vigor e em conformidade com os registros cadastrais / fiscais, nesta data, que o contribuinte de que trata a presente certidão está regularizado com o erário municipal no que concerne aos lançamentos relativos aos tributos

7. Ressalva

* * * * *

8. Validade/Autenticidade

Esta certidão é válida por 60 (sessenta) dias a contar da data de sua expedição e sua autenticidade deverá ser confirmada na página <http://recifeemdia.recife.pe.gov.br/certidoes>

Certidão equivalente ao Certificado de Regularidade Fiscal, nos termos da Lei 8.666/93 e abrange as esferas administrativa e judicial (dívida ativa)

A Prefeitura do Recife poderá cobrar e inscrever quaisquer dívidas de responsabilidade do sujeito passivo acima identificado, que vierem a ser apuradas.

9. Código de Autenticidade

828.6249.6306

10. Expedida em

Recife, 25 de MAIO de 2023

11. Certidão emitida com base nos pagamentos registrados até

19 de MAIO de 2023



PODER JUDICIÁRIO
JUSTIÇA DO TRABALHO

CERTIDÃO NEGATIVA DE DÉBITOS TRABALHISTAS

Nome: RIO BRANCO CONSTRUTORA LTDA (MATRIZ E FILIAIS)

CNPJ: 02.951.249/0001-08

Certidão n°: 22727060/2023

Expedição: 25/05/2023, às 16:41:00

Validade: 21/11/2023 - 180 (cento e oitenta) dias, contados da data de sua expedição.

Certifica-se que RIO BRANCO CONSTRUTORA LTDA (MATRIZ E FILIAIS), inscrito(a) no CNPJ sob o n° 02.951.249/0001-08, NÃO CONSTA como inadimplente no Banco Nacional de Devedores Trabalhistas.

Certidão emitida com base nos arts. 642-A e 883-A da Consolidação das Leis do Trabalho, acrescentados pelas Leis ns.º 12.440/2011 e 13.467/2017, e no Ato 01/2022 da CGJT, de 21 de janeiro de 2022. Os dados constantes desta Certidão são de responsabilidade dos Tribunais do Trabalho.

No caso de pessoa jurídica, a Certidão atesta a empresa em relação a todos os seus estabelecimentos, agências ou filiais.

A aceitação desta certidão condiciona-se à verificação de sua autenticidade no portal do Tribunal Superior do Trabalho na Internet (<http://www.tst.jus.br>).

Certidão emitida gratuitamente.

INFORMAÇÃO IMPORTANTE

Do Banco Nacional de Devedores Trabalhistas constam os dados necessários à identificação das pessoas naturais e jurídicas inadimplentes perante a Justiça do Trabalho quanto às obrigações estabelecidas em sentença condenatória transitada em julgado ou em acordos judiciais trabalhistas, inclusive no concernente aos recolhimentos previdenciários, a honorários, a custas, a emolumentos ou a recolhimentos determinados em lei; ou decorrentes de execução de acordos firmados perante o Ministério Público do Trabalho, Comissão de Conciliação Prévia ou demais títulos que, por disposição legal, contiver força executiva.

**Comprovante de Transação Bancária**

FGTS

Data da operação: 07/06/2023

Nº Controle: 137.818.961.635.997.218 | Autenticação Bancária: 028.837.945

net empresa

Conta de débito: Agência: 2518 | Conta: 22192-9 | Tipo: Conta-Corrente
 Empresa: rio branco construtora ltda | CNPJ: 002.951.249/0001-08

Código de barras: 85860000014-4 44580180230-5 60767720080-9 29512490001-0
 Empresa / Órgão: FGTS/GRF C/TOMADOR
 IDENTIF. EMI-RESA: 802951249
 CNPJ/CEI:
 Col. convênio: 0180
 Competência: 05/2023
 Data de validade: 07/06/2023
 Data de débito: 07/06/2023
 Valor do pagamento: R\$ 1.444,58

A transação acima foi realizada por meio do Bradesco Net Empresa.
 O lançamento consta no extrato de Conta-Corrente do cliente rio branco construtora ltda, junto à Agência 2518, da data de pagamento.
 Esse documento serve como comprovante de pagamento. Portanto, ele deverá ser guardado juntamente com a guia que originou o pagamento, para apresentação ao(s) Órgão(s) fiscalizados, quando solicitado.

Autenticação

014rtvt3 ufsrtEMH 7TEGIvmb ?Q*9pJYh anZDPb#T jGoys7YF KX6WKzNZ BBUDezP
 7cPzr3KX RNW49Fcl qEqFDjmF ?RvnK#Aj 75Qb33UB 8KU*DKSW 6h96z122 UM4oTmni
 Vn5T13aH aNIG79nz JVBzZJ7f asYpcGK# Pz26nluG vHoUewFw 00500723 00.40044

SAC - Serviço de Apoio ao Cliente 0800 704 8383

Deficiente Auditivo ou de Fala 0800 722 0099

Cancelamentos, Reclamações e Informações. Atendimento 24 horas, 7 dias por semana.

Demais telefones consulte o site Fale Conosco

Ouvidoria - 0800 727 9933 Atendimento de segunda a sexta-feira, das 8h às 18h, exceto feriados.

137818961635997218 295124900010

AUTENTICAÇÃO MECÂNICA

DDD/TELEFONE
0081)32227482
LÍQUOTA FGTS
8
ATA DE VALIDADE
07/06/2023

1,58

**



FUND. DE GARANTIA DO TEMPO DE SERVIÇO

GFIP - SEFIP 8.40

GRF - GUIA DE RECOLHIMENTO DO FGTS

GERADA EM 26/05/2023 - 12:40:30

01-RAZÃO SOCIAL/NOME RIO BRANCO CONSTRUTORA LTDA EPP				02-DDD/TELEFONE (0081)32227482	
03-FPAS 507	04-SIMPLES 1	05-REMUNERAÇÃO 18.057,30	06-QTDE TRABALHADORES 10	07-ALÍQUOTA FGTS 8	
08-CÓD RECOLHIMENTO 155	09-ID RECOLHIMENTO 018080-1	10-INSCRIÇÃO/TIPO (8) 02.951.249/0001-08	11-COMPETÊNCIA 05/2023	12-DATA DE VALIDADE 07/06/2023	
13-DEPÓSITO + CONTRIB SOCIAL 1.444,58		14-ENCARGOS 0,00	15-TOTAL A RECOLHER 1.444,58		

VALOR FGTS A RECOLHER ATÉ O DIA 07/06/2023

858600000144 445801802305 607677200809 295124900010

AUTENTICAÇÃO MECÂNICA



EXTRATO MENSAL

Serviço: 1 - RIO BRANCO CONSTRUTORA LTDA - E - CNPJ: 02.951.249/0001-08 - Rua MINISTRO NELSON HUNGRIA, 63, BOA VIAGEM, RECIFE/PE, CEP 51.020-100

Empr.:	234.JAILTON JOSE DA SILVA	Situação:	Trabalhando	CPF:	114.666.394-31	Adm:	05/10/2021
Vínculo:	Celetista	CC:	1	Depto:	2	Horas Mês:	220,00
Cargo:	6 AUXILIAR ADMINISTRATIVO	C.B.O.:	411005	Filial:	1	Salário:	1.460,80

1 HORAS NORMAIS	220:00	1.460,80 P	998 I.N.S.S.	7,64	111,67 D
			981 DESC.ADIANT.SALARIAL	584,32	584,32 D

NF: 0 Proventos:	1.460,80	Descontos:	695,99	Informativa:	116,86	Informativa Dedutora:	0	Líquido:	764,81
NF: 0 Base INSS:	1.460,80	Excedente INSS:	0,00	Base FGTS:	1.460,80	Valor FGTS:	116,86	Base IRRF:	1.349,13

Resumo por Rubricas do Serviço

1 HORAS NORMAIS	220:00	1.460,80 P	981 DESC.ADIANT.SALARIAL	584,32	584,32 D
			998 I.N.S.S.	7,64	111,67 D
				Líquido Serviço:	764,81

Situações

Número de empregados:	1	Salário contribuição empregados:	1.460,80	Base IRRF Mensal:	1.349,13
Numero de estagiários:	0	Salário contribuição contribuintes:	0,00	Valor IRRF Mensal:	0,00
Trabalhando:	1	Excedente:	0,00	Base IRRF Férias:	0,00
Afastado direitos integrais:	0	Base total:	1.460,80	Valor IRRF Férias:	0,00
Afastado acidente de trabalho:	0	Segurados:	111,67	Base IRRF Partic. Lucros:	0,00
Afastado serviço militar:	0	Empresa (20,0%):	292,16	Valor IRRF Partic. Lucros:	0,00
Salário maternidade:	0	RAT (3,0000%):	43,82	Base IRRF Exterior:	0,00
Salário maternidade INSS:	0	Contribuintes (20,0%):	0,00	Valor IRRF Exterior:	0,00
Doença:	0	Terceiros (5,8%):	84,72	Base IRRF 13º Salário:	0,00
Doença Profissional:	0	Total INSS:	532,37	Valor IRRF 13º Salário:	0,00
Licença sem vencimento:	0			Valor Total do IRRF:	0,00
Demitido:	0			IRRF Aluguéis:	0,00
Transferido:	0			IRRF contribuintes:	0,00
Férias:	0			Base do FGTS:	1.460,80
Mandato sindical:	0			Valor do FGTS:	116,86
Aposentadoria:	0			Base do FGTS Aprendiz:	0,00
Partic. curso/programa de qualificação:	0			Valor do FGTS Aprendiz:	0,00
Ausência justificada:	0			Base FGTS - GRRF:	0,00
Outros motivos de afastamento:	0			FGTS - GRRF:	0,00
Faltas:	0			Base FGTS mes ant. - GRRF:	0,00
Numero de contribuintes:	0			FGTS mes ant. - GRRF:	0,00
				Base PIS:	0,00
				Valor PIS:	0,00
				Base ISS:	0,00
				Valor ISS:	0,00
				Líquido Serviço:	764,81

EXTRATO MENSAL

Empr.:	245 TIAGO JOSE DE SOUZA	Situação:	Trabalhando	CPF:	110.739.324-86	Adm:	16/05/2022
Vínculo:	Celetista	CC:	1	Depto:	1	Horas Mês:	220,00
Cargo:	1 PEDREIRO	C.B.O:	715210	Filial:	1	Salário:	1.940,40

1 HORAS NORMAIS	220:00	1.940,40 P	8794	DIAS FALTAS DSR	1,00	64,68 D
			9383	DESC VALE ALIMENTACAO	3,00	58,21 D
			998	I.N.S.S.	7,82	131,55 D
			981	DESC.ADIANT.SALARIAL	776,16	776,16 D
			8792	DIAS FALTAS	3,00	194,04 D

ND:	0	Proventos:	1.940,40	Descontos:	1.224,64	Informativa:	134,53	Informativa Dedutora:	0	Líquido:	715,76
NF:	0	Base INSS:	1.681,68	Excedente INSS:	0,00	Base FGTS:	1.681,68	Valor FGTS:	134,53	Base IRRF:	1.550,13

Resumo por Rubricas do Serviço

1 HORAS NORMAIS	1100:00	9.222,40 P	51	LIQUIDO RESCISAO	0,00	2.676,70 D
28 FERIAS VENCIDAS	1,00	730,40 P	826	INSS SOBRE RESCISAO	7,50	73,04 D
29 FERIAS PROPORCIONAIS	5,00	608,67 P	981	DESC.ADIANT.SALARIAL	4.273,28	4.273,28 D
64 1/3 FERIAS RESCISAO	33,33	243,47 P	989	INSS 13 SAL.RESCISAO	7,50	45,65 D
995 SALARIO FAMILIA	3,00	163,51 P	998	I.N.S.S.	39,40	707,71 D
8169 1/3 FERIAS PROPORCIONAIS RESCI	33,33	202,89 P	8792	DIAS FALTAS	4,00	242,73 D
8550 13 SALARIO INTEGRAL RESCISAO	5,00	608,67 P	8794	DIAS FALTAS DSR	2,00	113,37 D
9179 SALDO DE SALARIO HORAS	161:20	1.071,25 P	9383	DESC VALE ALIMENTACAO	18,00	308,79 D

Líquido Serviço: 4.409,99

Situações

Número de empregados:	6	Salário contribuição empregados:	10.546,22	Base IRRF Mensal:	8.588,03
Numero de estagiários:	0	Salário contribuição contribuintes:	0,00	Valor IRRF Mensal:	0,00
Trabalhando:	5	Excedente:	0,00	Base IRRF Férias:	0,00
Afastado direitos integrais:	0	Base total:	10.546,22	Valor IRRF Férias:	0,00
Afastado acidente de trabalho:	0	Segurados:	226,40	Base IRRF Partic. Lucros:	0,00
Afastado serviço militar:	0	Empresa (20,0%):	2.109,24	Valor IRRF Partic. Lucros:	0,00
Salário maternidade:	0	RAT (3,0000%):	316,38	Base IRRF Exterior:	0,00
Salário maternidade INSS:	0	Contribuintes (20,0%):	0,00	Valor IRRF Exterior:	0,00
Doença:	0	Terceiros (5,8%):	611,65	Base IRRF 13º Salário:	373,43
Doença Profissional:	0	Total INSS:	3.863,67	Valor IRRF 13º Salário:	0,00
Licença sem vencimento:	0			Valor Total do IRRF:	0,00
Demitido:	1			IRRF Aluguéis:	0,00
Transferido:	0			IRRF contribuintes:	0,00
Férias:	0			Base do FGTS:	8.963,68
Mandato sindical:	0			Valor do FGTS:	717,08
Aposentadoria:	0			Base do FGTS Aprendiz:	0,00
Partic. curso/programa de qualificação:	0			Valor do FGTS Aprendiz:	0,00
Ausência justificada:	0			Base FGTS - GRRF:	1.582,54
Outros motivos de afastamento:	0			FGTS - GRRF:	1.004,46
Admissões:	0			Base FGTS mes ant. - GRRF:	0,00
Número de contribuintes:	0			FGTS mes ant. - GRRF:	0,00
				Base PIS:	0,00
				Valor PIS:	0,00
				Base ISS:	0,00
				Valor ISS:	0,00

Líquido Serviço: 4.409,99

Empresa: 31 - RIO BRANCO CONSTRUTORA LTDA - EPP
CNPJ: 02.951.249/0001-08
Cálculo: Folha Mensal
Competência: 05/2023

Página: 4/6
Emissão: 26/05/2023
Horas: 12:16:31

EXTRATO MENSAL

Serviço: 67 - RIO BRANCO CONSTRUTORA EIRELI - CNO: 900148296275 - Rua JOAQUIM SABINO COELHO, SANTO ANTONIO, GRAVATA/PE, CEP 55.640-253

Empr.: 221 EDVALDO SARAFIM BEZERRA Situação: Doença CPF: 436.133.398-03 Adm: 20/07/2021
Vínculo: Celetista CC: 1 Depto: 1 Horas Mês: 220,00
Cargo: 3 SERVENTE DE OBRAS C.B.O: 717020 Filial: 1 Salário: 1.460,80

5 HORAS AFAST.INSS (P/DOENC) 220:00 1.460,80 P 988 DESCONTO HORAS AFASTADAS 220:00 1.460,80 D

ND: 1 Proventos: 1.460,80 Descontos: 1.460,80 Informativa: 0 Informativa Dedutora: 0 Líquido: 0,00
NF: 2 Base INSS: 0,00 Excedente INSS: 0,00 Base FGTS: 0,00 Valor FGTS: 0,00 Base IRRF: 0,00
Novo afast. mesma doença: 25/03/2023 a 00/00/0000

Empr.: 225 JOSE AMARO DA SILVA Situação: Trabalhando CPF: 057.322.444-76 Adm: 02/08/2021
Vínculo: Celetista CC: 1 Depto: 1 Horas Mês: 220,00
Cargo: 14 ELETRICISTA C.B.O: 715610 Filial: 1 Salário: 1.940,40

1 HORAS NORMAIS 220:00 1.940,40 P 9383 DESC VALE ALIMENTACAO 3,00 58,21 D
998 I.N.S.S. 7,98 154,83 D
981 DESC.ADIANT.SALARIAL 776,16 776,16 D

ND: 0 Proventos: 1.940,40 Descontos: 989,20 Informativa: 155,23 Informativa Dedutora: 0 Líquido: 951,20
NF: 0 Base INSS: 1.940,40 Excedente INSS: 0,00 Base FGTS: 1.940,40 Valor FGTS: 155,23 Base IRRF: 1.785,57

Empr.: 247 MAURICIO LUIZ DO NASCIMENTO Situação: Trabalhando CPF: 133.710.274-14 Adm: 07/07/2022
Vínculo: Celetista CC: 1 Depto: 1 Horas Mês: 220,00
Cargo: 3 SERVENTE DE OBRAS C.B.O: 717020 Filial: 1 Salário: 1.460,80

1 HORAS NORMAIS 220:00 1.460,80 P 9383 DESC VALE ALIMENTACAO 3,00 43,82 D
995 SALARIO FAMILIA 2,00 119,64 P 998 I.N.S.S. 7,64 111,67 D
981 DESC.ADIANT.SALARIAL 584,32 584,32 D

ND: 2 Proventos: 1.580,44 Descontos: 739,81 Informativa: 116,86 Informativa Dedutora: 0 Líquido: 840,63
NF: 2 Base INSS: 1.460,80 Excedente INSS: 0,00 Base FGTS: 1.460,80 Valor FGTS: 116,86 Base IRRF: 969,95

Empr.: 220 NOBERTO PEREIRA DA SILVA Situação: Doença CPF: 096.503.984-65 Adm: 13/07/2021
Vínculo: Celetista CC: 1 Depto: 1 Horas Mês: 220,00
Cargo: 7 MESTRE (CONSTRUCAO CIVIL) C.B.O: 710205 Filial: 1 Salário: 1.940,40

5 HORAS AFAST.INSS (P/DOENC) 220:00 1.940,40 P 988 DESCONTO HORAS AFASTADAS 220:00 1.940,40 D

ND: 0 Proventos: 1.940,40 Descontos: 1.940,40 Informativa: 0 Informativa Dedutora: 0 Líquido: 0,00
NF: 0 Base INSS: 0,00 Excedente INSS: 0,00 Base FGTS: 0,00 Valor FGTS: 0,00 Base IRRF: 0,00
Novo afast. mesma doença: 06/04/2023 a 04/06/2023

Empr.: 118 VALMIR DE CASTRO DELGADO JUNIOR Situação: Trabalhando CPF: 081.250.554-95 Adm: 16/04/2013
Vínculo: Celetista CC: 1 Depto: 2 Horas Mês: 220,00
Cargo: 11 TECNICO EDIFICACOES C.B.O: 312105 Filial: 1 Salário: 2.291,22

1 HORAS NORMAIS 220:00 2.291,22 P 998 I.N.S.S. 8,14 186,40 D
981 DESC.ADIANT.SALARIAL 916,49 916,49 D

ND: 0 Proventos: 2.291,22 Descontos: 1.102,89 Informativa: 183,29 Informativa Dedutora: 0 Líquido: 1.188,33
NF: 0 Base INSS: 2.291,22 Excedente INSS: 0,00 Base FGTS: 2.291,22 Valor FGTS: 183,29 Base IRRF: 2.104,82

EXTRATO MENSAL

Serviço: 64 - RIO BRANCO CONTRUTORA EIRELI - CNO: 900120435776 - PRAÇA VALDECI TAVARES, 144, CENTRO, CONDADO/PE, CEP 55.940-000

Empr.: 239 ALAN FERNANDES DOS SANTOS SILVA Situação: Demitido CPF: 140.504.744-50 Adm: 16/12/2021
 Vínculo: Celetista CC: 1 Depto: 1 Horas Mês: 220,00
 Cargo: 3 SERVENTE DE OBRAS C.B.O: 717020 Filial: 1 Salário: 1.460,80

9179 SALDO DE SALARIO HORAS	161:20	1.071,25 P	51	LIQUIDO RESCISAO	0,00	2.676,70 D
995 SALARIO FAMILIA	1,00	43,87 P	8794	DIAS FALTAS DSR	1,00	48,69 D
8550 13 SALARIO INTEGRAL RESCISAO	5,00	608,67 P	9383	DESC VALE ALIMENTACAO	3,00	32,13 D
28 FERIAS VENCIDAS	1,00	730,40 P	826	INSS SOBRE RESCISAO	7,50	73,04 D
29 FERIAS PROPORCIONAIS	5,00	608,67 P	989	INSS 13 SAL.RESCISAO	7,50	45,65 D
64 1/3 FERIAS RESCISAO	33,33	243,47 P	981	DESC.ADIANT.SALARIAL	584,32	584,32 D
8169 1/3 FERIAS PROPORCIONAIS RESCISAO	33,33	202,89 P	8792	DIAS FALTAS	1,00	48,69 D

ND: 1 Proventos: 3.509,22 Descontos: 3.509,22 Informativa: 1.004,46 Informativa Dedutora: 0 Líquido: 0,00
 NF: 1 Base INSS: 1.582,54 Excedente INSS: 0,00 Base FGTS: 1.582,54 Valor FGTS: 1.004,46 Base IRRF: 1.084,67
 DEMITIDO EM 22/05/2023 - MOTIVO 2-Demitido SEM justa causa

Empr.: 260 HERCILIO FRANCISCO RODRIGUES Situação: Trabalhando CPF: 354.341.984-68 Adm: 19/01/2023
 Vínculo: Celetista CC: 1 Depto: 1 Horas Mês: 220,00
 Cargo: 1 PEDREIRO C.B.O: 715210 Filial: 1 Salário: 1.940,40

1 HORAS NORMAIS	220:00	1.940,40 P	9383	DESC VALE ALIMENTACAO	3,00	58,21 D
			998	I.N.S.S.	7,98	154,83 D
			981	DESC.ADIANT.SALARIAL	776,16	776,16 D

ND: 0 Proventos: 1.940,40 Descontos: 989,20 Informativa: 155,23 Informativa Dedutora: 0 Líquido: 951,20
 NF: 0 Base INSS: 1.940,40 Excedente INSS: 0,00 Base FGTS: 1.940,40 Valor FGTS: 155,23 Base IRRF: 1.785,57

Empr.: 238 JOSE JULIO DA SILVA FILHO Situação: Trabalhando CPF: 034.367.834-98 Adm: 01/12/2021
 Vínculo: Celetista CC: 1 Depto: 1 Horas Mês: 220,00
 Cargo: 3 SERVENTE DE OBRAS C.B.O: 717020 Filial: 1 Salário: 1.460,80

1 HORAS NORMAIS	220:00	1.460,80 P	9383	DESC VALE ALIMENTACAO	3,00	43,82 D
995 SALARIO FAMILIA	2,00	119,64 P	998	I.N.S.S.	7,64	111,67 D
			981	DESC.ADIANT.SALARIAL	584,32	584,32 D

ND: 1 Proventos: 1.580,44 Descontos: 739,81 Informativa: 116,86 Informativa Dedutora: 0 Líquido: 840,63
 NF: 2 Base INSS: 1.460,80 Excedente INSS: 0,00 Base FGTS: 1.460,80 Valor FGTS: 116,86 Base IRRF: 1.159,54

Empr.: 222 JOSIAS CIPRIANO SOARES Situação: Trabalhando CPF: 107.804.254-30 Adm: 20/07/2021
 Vínculo: Celetista CC: 1 Depto: 1 Horas Mês: 220,00
 Cargo: 1 PEDREIRO C.B.O: 715210 Filial: 1 Salário: 1.940,40

1 HORAS NORMAIS	220:00	1.940,40 P	9383	DESC VALE ALIMENTACAO	3,00	58,21 D
			998	I.N.S.S.	7,98	154,83 D
			981	DESC.ADIANT.SALARIAL	776,16	776,16 D

ND: 1 Proventos: 1.940,40 Descontos: 989,20 Informativa: 155,23 Informativa Dedutora: 0 Líquido: 951,20
 NF: 1 Base INSS: 1.940,40 Excedente INSS: 0,00 Base FGTS: 1.940,40 Valor FGTS: 155,23 Base IRRF: 1.595,98

Empr.: 242 MÁRCIO PEREIRA DA SILVA Situação: Trabalhando CPF: 105.343.034-55 Adm: 02/03/2022
 Vínculo: Celetista CC: 1 Depto: 1 Horas Mês: 220,00
 Cargo: 13 ENCARREGADO C.B.O: 710205 Filial: 1 Salário: 1.940,40

1 HORAS NORMAIS	220:00	1.940,40 P	9383	DESC VALE ALIMENTACAO	3,00	58,21 D
			998	I.N.S.S.	7,98	154,83 D
			981	DESC.ADIANT.SALARIAL	776,16	776,16 D

ND: 0 Proventos: 1.940,40 Descontos: 989,20 Informativa: 155,23 Informativa Dedutora: 0 Líquido: 951,20
 NF: 0 Base INSS: 1.940,40 Excedente INSS: 0,00 Base FGTS: 1.940,40 Valor FGTS: 155,23 Base IRRF: 1.785,57

Empresa: 31 - RIO BRANCO CONSTRUTORA LTDA - EPP
CNPJ: 02.951.249/0001-08
Cálculo: Folha Mensal
Competência: 05/2023

Página: 5/6
Emissão: 26/05/2023
Horas: 12:16:31

EXTRATO MENSAL

Empr.: 226 VALMIR JOSE DO NASCIMENTO **Situação:** Trabalhando **CPF:** 089.170.764-67 **Adm:** 31/08/2021
Vínculo: Celetista **CC:** 1 **Depto:** 1 **Horas Mês:** 220,00
Cargo: 1 PEDREIRO **C.B.O:** 715210 **Filial:** 1 **Salário:** 1.940,40

1 HORAS NORMAIS	220:00	1.940,40 P	9383	DESC VALE ALIMENTACAO	3,00	58,21 D
			998	I.N.S.S.	7,98	154,83 D
			981	DESC.ADIANT.SALARIAL	776,16	776,16 D

ND: 0 **Proventos:** 1.940,40 **Descontos:** 989,20 **Informativa:** 155,23 **Informativa Dedutora:** 0 **Líquido:** 951,20
NF: 1 **Base INSS:** 1.940,40 **Excedente INSS:** 0,00 **Base FGTS:** 1.940,40 **Valor FGTS:** 155,23 **Base IRRF:** 1.785,57

Contr: 7 LUIZ AMERICO DE MIRANDA JUNIOR **Situação:** Trabalhando **CPF:** 415.893.514-87 **Adm:** 01/01/2011
Vínculo: Diretor **CC:** 1 **Depto:** 1 **Horas Mês:**
Cargo: 4 ENGENHEIRO CIVIL **C.B.O:** 214205 **Filial:** 1 **Salário:** 2.500,00

100 PRO-LABORE	220:00	2.500,00 P	843	INSS EMPREGADOR	11,00	275,00 D
----------------	--------	------------	-----	-----------------	-------	----------

ND: 2 **Proventos:** 2.500,00 **Descontos:** 275,00 **Informativa:** 0 **Informativa Dedutora:** 0 **Líquido:** 2.225,00
NF: 0 **Base INSS:** 2.500,00 **Excedente INSS:** 0,00 **Base FGTS:** 0,00 **Valor FGTS:** 0,00 **Base IRRF:** 1.845,82

Resumo por Rubricas do Serviço

1 HORAS NORMAIS	880:00	7.632,82 P	843	INSS EMPREGADOR	11,00	275,00 D
5 HORAS AFAST.INSS (P/DOENC	440:00	3.401,20 P	981	DESC.ADIANT.SALARIAL	3.053,13	3.053,13 D
100 PRO-LABORE	220:00	2.500,00 P	988	DESCONTO HORAS AFASTADAS	440:00	3.401,20 D
995 SALARIO FAMILIA	2,00	119,64 P	998	I.N.S.S.	31,74	607,73 D
			9383	DESC VALE ALIMENTACAO	9,00	160,24 D

Líquido Serviço: 6.156,36

Situações

Número de empregados:	6	Salário contribuição empregados:	7.632,82	Base IRRF Mensal:	8.491,73
Número de estagiários:	0	Salário contribuição contribuintes:	2.500,00	Valor IRRF Mensal:	0,00
Trabalhando:	4	Excedente:	0,00	Base IRRF Férias:	0,00
Afastado direitos integrais:	0	Base total:	10.132,82	Valor IRRF Férias:	0,00
Afastado acidente de trabalho:	0	Segurados:	882,73	Base IRRF Partic. Lucros:	0,00
Afastado serviço militar:	0	Empresa (20,0%):	1.526,56	Valor IRRF Partic. Lucros:	0,00
Salário maternidade:	0	RAT (3,0000%):	228,98	Base IRRF Exterior:	0,00
Salário maternidade INSS:	0	Contribuintes (20,0%):	500,00	Valor IRRF Exterior:	0,00
Doença:	2	Terceiros (5,8%):	442,69	Base IRRF 13º Salário:	0,00
Doença Profissional:	0	Total INSS:	3.580,96	Valor IRRF 13º Salário:	0,00
Licença sem vencimento:	0			Valor Total do IRRF:	0,00
Demitido:	0			IRRF Aluguéis:	0,00
Transferido:	0			IRRF contribuintes:	0,00
Férias:	0			Base do FGTS:	7.632,82
Mandato sindical:	0			Valor do FGTS:	610,61
Aposentadoria:	0			Base do FGTS Aprendiz:	0,00
Partic. curso/programa de qualificação:	0			Valor do FGTS Aprendiz:	0,00
Ausência justificada:	0			Base FGTS - GRRF:	0,00
Outros motivos de afastamento:	0			FGTS - GRRF:	0,00
Admissões:	0			Base FGTS mes ant. - GRRF:	0,00
Número de contribuintes:	1			FGTS mes ant. - GRRF:	0,00
				Base PIS:	0,00
				Valor PIS:	0,00
				Base ISS:	0,00
				Valor ISS:	0,00

Líquido Serviço: 6.156,36

EXTRATO MENSAL

Totais por Departamento	Proventos	Descontos	Liquido
1 OBRAS	24.213,70	14.835,68	9.378,02
2 ADMINISTRACAO	3.752,02	1.798,88	1.953,14
Total:	27.965,72	16.634,56	11.331,16

Total Geral Proventos:	27.965,72	Total Geral Descontos:	16.634,56
		Líquido Geral:	11.331,16

Resumo por Rubrica

1 HORAS NORMAIS	2200:00	18.316,02 P	51 LIQUIDO RESCISAO	0,00	2.676,70 D
5 HORAS AFAST.INSS (P/DOENC	440:00	3.401,20 P	826 INSS SOBRE RESCISAO	7,50	73,04 D
28 FERIAS VENCIDAS	1,00	730,40 P	843 INSS EMPREGADOR	11,00	275,00 D
29 FERIAS PROPORCIONAIS	5,00	608,67 P	981 DESC.ADIANT.SALARIAL	7.910,73	7.910,73 D
64 1/3 FERIAS RESCISAO	33,33	213,47 P	988 DESCONTO HORAS AFASTADAS	440:00	3.401,20 D
100 PRO-LABORE	220:00	2.500,00 P	989 INSS 13 SAL.RESCISAO	7,50	45,65 D
995 SALARIO FAMILIA	5,00	283,15 P	998 I.N.S.S.	78,78	1.427,11 D
8169 1/3 FERIAS PROPORCIONAIS RESCI	33,33	202,89 P	8792 DIAS FALTAS	4,00	242,73 D
8550 13 SALARIO INTEGRAL RESCISAO	5,00	608,67 P	8794 DIAS FALTAS DSR	2,00	113,37 D
9179 SALDO DE SALARIO HORAS	161:20	1.071,25 P	9383 DESC VALE ALIMENTACAO	27,00	469,03 D
				Líquido Geral:	11.331,16

Situações

Número de empregados:	13	Salário contribuição empregados:	19.639,84	Base IRRF Mensal:	18.428,89
Numero de estagiários:	0	Salário contribuição contribuintes:	2.500,00	Valor IRRF Mensal:	0,00
Trabalhando:	10	Excedente:	0,00	Base IRRF Férias:	0,00
Afastado direitos integrais:	0	Base total:	22.139,84	Valor IRRF Férias:	0,00
Afastado acidente de trabalho:	0	Segurados:	1.820,80	Base IRRF Partic. Lucros:	0,00
Afastado serviço militar:	0	Empresa:	3.927,96	Valor IRRF Partic. Lucros:	0,00
Salário maternidade:	0	RAT:	589,19	Base IRRF Exterior:	0,00
Salário maternidade INSS:	0	Contribuintes:	500,00	Valor IRRF Exterior:	0,00
Doença:	2	Terceiros:	1.139,07	Base IRRF 13º Salário:	373,43
Doença Profissional:	0	Total INSS:	7.977,02	Valor IRRF 13º Salário:	0,00
Licença sem vencimento:	0	Base INSS Receit. Bruta:	0,00	Valor Total do IRRF:	0,00
Demitido:	1	(-) Compensação DCOMP:	0,00	IRRF Aluguéis:	0,00
Transferido:	0	(-) Salário Família:		IRRF contribuintes:	0,00
Férias:	0	(-) Salário Maternidade:		Base do FGTS:	18.057,30
Mandato sindical:	0	(-) Retenções:	0,00	Valor do FGTS:	1.444,55
Aposentadoria:	0	Valores pagos a Cooperativas:	0,00	Base do FGTS Aprendiz:	0,00
Partic. curso/programa de qualificação:	0	Total:		Valor do FGTS Aprendiz:	0,00
Ausência justificada:	0			Base FGTS - GRRF:	1.582,54
Outros motivos de afastamento:	0			FGTS - GRRF:	1.004,46
Admissões:	0			Base FGTS mes ant. - GRRF:	0,00
Número de contribuintes:	1			FGTS mes ant. - GRRF:	0,00
				Base PIS:	0,00
				Valor PIS:	0,00
				Base ISS:	0,00
				Valor ISS:	0,00
				Líquido Geral:	11.331,16

MINISTÉRIO DA ECONOMIA
SECRETARIA ESPECIAL DA RECEITA FEDERAL DO BRASIL
Recibo de Entrega da Declaração de Débitos e Créditos Tributários Federais Previdenciários - DCTFWeb

CNPJ/CPF	02.951.249/0001-08
Nome	RIO BRANCO CONSTRUTORA LTDA
Período de apuração	05/2023
Declaração Retificadora	Não
Identificação da apuração de débitos	52893506 / Reinf CP 20208034758 / eSocial

Totalização dos tributos apurados no período

Tributos	Débitos Apurados	Saldo a Pagar
Contribuição Previdenciária Segurados	R\$ 1.820,80	R\$ 0,00
Contribuição Previdenciária Patronal	R\$ 5.017,14	R\$ 0,00
Contribuição para Outras Entidades e Fundos	R\$ 1.139,05	R\$ 0,00
IRRF	R\$ 0,00	R\$ 0,00
COFINS	R\$ 0,00	R\$ 0,00
PIS	R\$ 0,00	R\$ 0,00
CSRF	R\$ 0,00	R\$ 0,00
COSIRF	R\$ 0,00	R\$ 0,00
TOTAL	R\$ 7.976,99	R\$ 0,00

O presente Recibo de Entrega da DCTFWeb contém a transcrição da Ficha Resumo da referida declaração, que constitui confissão de dívida, de forma irretroatável, das contribuições declaradas. Fica o declarante ciente de que as contribuições declaradas na DCTFWeb e não pagas serão enviadas para inscrição em Dívida Ativa da União, conforme o disposto no parágrafo 2º do artigo 5º do Decreto-Lei nº 2.124, de 13 de junho de 1984, combinado com a Portaria MF nº 118, de 28 de junho de 1984, estando o declarante sujeito ainda a: 1) inclusão no Cadastro Informativo de Créditos não Quitados do Setor Público Federal (CADIN), impedindo operações de crédito com recursos públicos, a concessão de incentivos fiscais e financeiros e a celebração de convênios e similares que envolvam desembolso de recursos públicos e respectivos aditamentos (Lei nº 10.522, de 2002); 2) encaminhamento ao Ministério Público Federal de Representação Fiscal para Fins Penais nos casos que, em tese, tenha ocorrido crime contra a ordem tributária ou contra a previdência social, por deixar de recolher, no prazo legal, valor de tributo ou de contribuição social, descontado ou cobrado, na qualidade de sujeito passivo de obrigação e que deveria recolher aos cofres públicos (Lei nº 8.137, de 1990 e Código Penal).

Sobre as contribuições não pagas ou não recolhidas nos prazos legais incidirão multa, moratória ou de ofício, conforme o caso, e juros de mora nos termos dos artigos 44 e 61 da Lei nº 9.430, de 27 de dezembro de 1996, combinado com o art. 35 e 35-A, da Lei nº 8.212, de 1991 e artigo 18 da Lei nº 10.833, de 29 de dezembro de 2003.

No caso de falta de apresentação ou de apresentação de declaração com incorreções ou omissões, o contribuinte ficará sujeito às multas previstas no artigo 32-A da Lei nº 8.212, de 24 de julho de 1991.

Não surtirão efeitos as solicitações de retificação de informações prestadas na DCTFWeb que tiverem por objeto excluir ou diminuir: débitos relativos a contribuições, cujos valores já tenham sido enviados para inscrição em Dívida Ativa da União, sejam eles saldos a pagar ou valores apurados em procedimento de auditoria interna; débitos de contribuições em relação as quais o sujeito passivo tenha sido objeto de procedimento fiscal e/ou nos casos em que a apresentação da declaração ocorra após o prazo decadencial.

Dados do Representante da Pessoa Jurídica

Nome	LUIZ AMERICO DE MIRANDA JUNIOR
CPF	415.893.514-87
Telefone	3465-0000

Recibo de Entrega da DCTFWeb

DCTFWeb recebida via Internet pelo Agente Receptor SERPRO em	09/06/2023 08:24:21
Nº do recibo de entrega	0000050000139032930

MINISTÉRIO DA ECONOMIA
SECRETARIA ESPECIAL DA RECEITA FEDERAL DO BRASIL
RELATÓRIO DA DECLARAÇÃO COMPLETA - DCTFWeb

Nome do Contribuinte	RIO BRANCO CONSTRUTORA LTDA	CNPJ	02.951.249/0001-08
----------------------	-----------------------------	------	--------------------

Dados Iniciais

Classificação Tributária	99-Pessoas Jurídicas em Geral
Missão Diplomática ou Repartição Consular	0 - Sem acordo
Ausência de Fatos Geradores	Não

Endereço

Logradouro	MINISTRO NELSON HUNGRIA	Número	63
Complemento	SALA 402	Bairro/Distrito	BOA VIAGEM
Município	Recife	UF	PE
CEP	51020100	Telefone	8132227482
Correio Eletrônico	-		

Dados do Representante do Contribuinte e do Responsável pelo Preenchimento

Representante	LUIZ AMERICO DE MIRANDA JUNIOR	CPF	41589351487
Telefone	34650000		
Correio Eletrônico	-		
Responsável pelo Preenchimento	KATIUSCIA LIRA DE CARVALHO		
CPF	03697757407	CRC	-
UF	-	Telefone	8132227482
Correio Eletrônico	KATIUSCIA@MECCONTABILIDADE.COM.BR		

Código de Receita e Crédito Vinculado

Código da Receita	1170-01	Descrição	CP TERCEIROS - SALÁRIO EDUCAÇÃO
CNO	90.012.04357/76	CNPJ Prestador Serviço	-
Período Apuração Débito	05/2023		
Débito Apurado	263,65		
Deduções	Retenção Lei 9711/98: 263,65		
Saldo a Pagar	0,00		

Débito Apurado e Crédito Vinculado

Código da Receita	1181-01	Descrição	CP TERCEIROS - SENAI
CNO	90.012.04357/76	CNPJ Prestador Serviço	-
Período Apuração Débito	05/2023		
Débito Apurado	105,46		
Deduções	Retenção Lei 9711/98: 105,46		
Saldo a Pagar	0,00		

Débito Apurado e Crédito Vinculado

Código da Receita	1184-01	Descrição	CP TERCEIROS - SESI
CNO	90.012.04357/76	CNPJ Prestador Serviço	-
Período Apuração Débito	05/2023		
Débito Apurado	158,19		
Deduções	Retenção Lei 9711/98: 158,19		
Saldo a Pagar	0,00		

Débito Apurado e Crédito Vinculado

Código da Receita	1176-01	Descrição	CP TERCEIROS - INCRA
CNO	90.012.04357/76	CNPJ Prestador Serviço	-
Período Apuração Débito	05/2023		
Débito Apurado	21,09		
Deduções	Retenção Lei 9711/98: 21,09		
Saldo a Pagar	0,00		

Débito Apurado e Crédito Vinculado

Código da Receita	1200-01	Descrição	CP TERCEIROS - SEBRAE
CNO	90.012.04357/76	CNPJ Prestador Serviço	-
Período Apuração Débito	05/2023		
Débito Apurado	63,27		
Deduções	Retenção Lei 9711/98: 63,27		
Saldo a Pagar	0,00		

Débito Apurado e Crédito Vinculado

Código da Receita	1646-01	Descrição	CP PATRONAL - GILRAT AJUSTADO
CNO	90.012.04357/76	CNPJ Prestador Serviço	-
Período Apuração Débito	05/2023		
Débito Apurado	316,38		
Deduções	Retenção Lei 9711/98: 316,38		
Saldo a Pagar	0,00		

Débito Apurado e Crédito Vinculado

Código da Receita	1138-01	Descrição	CP PATRONAL - EMPREGADOS/AVULSOS
CNO	90.012.04357/76	CNPJ Prestador Serviço	-
Período Apuração Débito	05/2023		
Débito Apurado	2.109,24		
Deduções	Retenção Lei 9711/98: 2.109,24		
Saldo a Pagar	0,00		

Débito Apurado e Crédito Vinculado

Código da Receita	1170-01	Descrição	CP TERCEIROS - SALÁRIO EDUCAÇÃO
CNO	90.014.82962/75	CNPJ Prestador Serviço	-
Período Apuração Débito	05/2023		
Débito Apurado	190,82		
Deduções	Retenção Lei 9711/98: 190,82		
Saldo a Pagar	0,00		

Débito Apurado e Crédito Vinculado

Código da Receita	1181-01	Descrição	CP TERCEIROS - SENAI
CNO	90.014.82962/75	CNPJ Prestador Serviço	-
Período Apuração Débito	05/2023		
Débito Apurado	76,32		
Deduções	Retenção Lei 9711/98: 76,32		
Saldo a Pagar	0,00		

Débito Apurado e Crédito Vinculado

Código da Receita	1184-01	Descrição	CP TERCEIROS - SESI
CNO	90.014.82962/75	CNPJ Prestador Serviço	-
Período Apuração Débito	05/2023		
Débito Apurado	114,49		
Deduções	Retenção Lei 9711/98: 114,49		
Saldo a Pagar	0,00		

Débito Apurado e Crédito Vinculado

Código da Receita	1176-01	Descrição	CP TERCEIROS - INCRA
CNO	90.014.82962/75	CNPJ Prestador Serviço	-
Período Apuração Débito	05/2023		
Débito Apurado	15,26		
Deduções	Retenção Lei 9711/98: 15,26		
Saldo a Pagar	0,00		

Débito Apurado e Crédito Vinculado

Código da Receita	1200-01	Descrição	CP TERCEIROS - SEBRAE
CNO	90.014.82962/75	CNPJ Prestador Serviço	-
Período Apuração Débito	05/2023		
Débito Apurado	45,79		
Deduções	Retenção Lei 9711/98: 45,79		
Saldo a Pagar	0,00		

Débito Apurado e Crédito Vinculado

Código da Receita	1646-01	Descrição	CP PATRONAL - GILRAT AJUSTADO
CNO	90.014.82962/75	CNPJ Prestador Serviço	-
Período Apuração Débito	05/2023		
Débito Apurado	228,98		
Deduções	Retenção Lei 9711/98: 228,98		
Saldo a Pagar	0,00		

Débito Apurado e Crédito Vinculado

Código da Receita	1138-01	Descrição	CP PATRONAL - EMPREGADOS/AVULSOS
CNO	90.014.82962/75	CNPJ Prestador Serviço	-
Período Apuração Débito	05/2023		
Débito Apurado	1.526,56		
Deduções	Retenção Lei 9711/98: 1.526,56		
Saldo a Pagar	0,00		

Período Apuração Débito	05/2023
Débito Apurado	500,00
Deduções	Retenção Lei 9711/98: 500,00
Saldo a Pagar	0,00

Débito Apurado e Crédito Vinculado

Código da Receita	1170-01	Descrição	CP TERCEIROS - SALARIO EDUCAÇÃO
Período Apuração Débito	05/2023		
Débito Apurado	36,52		
Deduções	Retenção Lei 9711/98: 36,52		
Saldo a Pagar	0,00		

Débito Apurado e Crédito Vinculado

Código da Receita	1181-01	Descrição	CP TERCEIROS - SENAI
Período Apuração Débito	05/2023		
Débito Apurado	14,60		
Deduções	Retenção Lei 9711/98: 14,60		
Saldo a Pagar	0,00		

Débito Apurado e Crédito Vinculado

Código da Receita	1184-01	Descrição	CP TERCEIROS - SESI
Período Apuração Débito	05/2023		
Débito Apurado	21,91		
Deduções	Retenção Lei 9711/98: 21,91		
Saldo a Pagar	0,00		

Débito Apurado e Crédito Vinculado

Código da Receita	1176-01	Descrição	CP TERCEIROS - INCRA
Período Apuração Débito	05/2023		
Débito Apurado	2,92		
Deduções	Retenção Lei 9711/98: 2,92		
Saldo a Pagar	0,00		

Débito Apurado e Crédito Vinculado

Código da Receita	1200-01	Descrição	CP TERCEIROS - SEBRAE
Período Apuração Débito	05/2023		
Débito Apurado	8,76		
Deduções	Retenção Lei 9711/98: 8,76		
Saldo a Pagar	0,00		

Débito Apurado e Crédito Vinculado

Código da Receita	1646-01	Descrição	CP PATRONAL - GILRAT AJUSTADO
Período Apuração Débito	05/2023		
Débito Apurado	43,82		
Deduções	Retenção Lei 9711/98: 43,82		
Saldo a Pagar	0,00		

Débito Apurado e Crédito Vinculado

Código da Receita	1138-01	Descrição	CP PATRONAL - EMPREGADOS/AVULSOS
Período Apuração Débito	05/2023		
Débito Apurado	292,16		
Deduções	Retenção Lei 9711/98: 292,16		
Saldo a Pagar	0,00		

Débito Apurado e Crédito Vinculado

Código da Receita	1082-01	Descrição	CP SEGURADOS - EMPREGADOS/AVULSO
Período Apuração Débito	05/2023		
Débito Apurado	1.545,80		
Deduções	Salário Família: 283,15 Retenção Lei 9711/98: 1.262,65		
Saldo a Pagar	0,00		

Débito Apurado e Crédito Vinculado

Código da Receita	1099-01	Descrição	CP SEGURADOS - CONTRIBUINTES INDIVIDUAIS - 11%
Período Apuração Débito	05/2023		
Débito Apurado	275,00		
Deduções	Retenção Lei 9711/98: 275,00		
Saldo a Pagar	0,00		

MINISTÉRIO DA ECONOMIA
SECRETARIA ESPECIAL DA RECEITA FEDERAL DO BRASIL
RELATÓRIO RESUMO DE DÉBITOS - DCTFWeb

Nome do Contribuinte	RIO BRANCO CONSTRUTORA LTDA	CNPJ	02.951.249/0001-08
Período de Apuração	05/2023	Número do Recibo	0000050000139032930
Data/Hora da Transmissão	09/06/2023 08:24:21	Identificação da Apuração de Débitos	52893506 / Reinf CP 20208034758 / eSocial

Grupo: CONTRIBUIÇÃO PREVIDENCIÁRIA SEGURADOS

Código	Descrição	PA Débito	Valor Original	Créditos Vinculados	Saldo Devedor
1082-01	CP SEGURADOS - EMPREGADOS/AVULSO	05/2023	1.545,80	1.545,80	0,00
1099-01	CP SEGURADOS - CONTRIBUINTES INDIVIDUAIS - 11%	05/2023	275,00	275,00	0,00

Grupo: CONTRIBUIÇÃO PREVIDENCIÁRIA PATRONAL

Código	Descrição	PA Débito	Valor Original	Créditos Vinculados	Saldo Devedor
1138-01	CP PATRONAL - EMPREGADOS/AVULSOS	05/2023	292,16	292,16	0,00
1646-01	CP PATRONAL - GILRAT AJUSTADO	05/2023	43,82	43,82	0,00

Grupo: CONTRIBUIÇÃO PARA OUTRAS ENTIDADES E FUNDOS

Código	Descrição	PA Débito	Valor Original	Créditos Vinculados	Saldo Devedor
1170-01	CP TERCEIROS - SALÁRIO EDUCAÇÃO	05/2023	36,52	36,52	0,00
1176-01	CP TERCEIROS - INCRA	05/2023	2,92	2,92	0,00
1181-01	CP TERCEIROS - SENAI	05/2023	14,60	14,60	0,00
1184-01	CP TERCEIROS - SESI	05/2023	21,91	21,91	0,00
1200-01	CP TERCEIROS - SEBRAE	05/2023	8,76	8,76	0,00

Obra: 90.012.04357/76

Grupo: CONTRIBUIÇÃO PREVIDENCIÁRIA PATRONAL

Código	Descrição	PA Débito	Valor Original	Créditos Vinculados	Saldo Devedor
1138-01	CP PATRONAL - EMPREGADOS/AVULSOS	05/2023	2.109,24	2.109,24	0,00
1646-01	CP PATRONAL - GILRAT AJUSTADO	05/2023	316,38	316,38	0,00

Obra: 90.012.04357/76

Grupo: CONTRIBUIÇÃO PARA OUTRAS ENTIDADES E FUNDOS

Código	Descrição	PA Débito	Valor Original	Créditos Vinculados	Saldo Devedor
1170-01	CP TERCEIROS - SALÁRIO EDUCAÇÃO	05/2023	263,65	263,65	0,00
1176-01	CP TERCEIROS - INCRA	05/2023	21,09	21,09	0,00
1181-01	CP TERCEIROS - SENAI	05/2023	105,46	105,46	0,00
1184-01	CP TERCEIROS - SESI	05/2023	158,19	158,19	0,00
1200-01	CP TERCEIROS - SEBRAE	05/2023	63,27	63,27	0,00

Obra: 90.014.82962/75

Grupo: CONTRIBUIÇÃO PREVIDENCIÁRIA PATRONAL

Código	Descrição	PA Débito	Valor Original	Créditos Vinculados	Saldo Devedor
1138-01	CP PATRONAL - EMPREGADOS/AVULSOS	05/2023	1.526,56	1.526,56	0,00
1138-04	CP PATRONAL - CONTRIBUINTES INDIVIDUAIS	05/2023	500,00	500,00	0,00
1646-01	CP PATRONAL - GILRAT AJUSTADO	05/2023	228,98	228,98	0,00

Obra: 90.014.82962/75

Grupo: CONTRIBUIÇÃO PARA OUTRAS ENTIDADES E FUNDOS

Código	Descrição	PA Débito	Valor Original	Créditos Vinculados	Saldo Devedor
1170-01	CP TERCEIROS - SALÁRIO EDUCAÇÃO	05/2023	190,82	190,82	0,00
1176-01	CP TERCEIROS - INCRA	05/2023	15,26	15,26	0,00
1181-01	CP TERCEIROS - SENAI	05/2023	76,32	76,32	0,00
1184-01	CP TERCEIROS - SESI	05/2023	114,49	114,49	0,00
1200-01	CP TERCEIROS - SEBRAE	05/2023	45,79	45,79	0,00

MINISTÉRIO DA ECONOMIA
SECRETARIA ESPECIAL DA RECEITA FEDERAL DO BRASIL
RELATÓRIO RESUMO DE CRÉDITOS - DCTFWeb

Nome do Contribuinte	RIO BRANCO CONSTRUTORA LTDA	CNPJ	02.951.249/0001-08
Período de Apuração	05/2023	Número do Recibo	0000050000139032930
Data/Hora da Transmissão	09/06/2023 08:24:21	Identificação da Apuração de Débitos	52893506 / Reinf CP 20208034758 / eSocial

Descrição	Valor Informado/Importado	Valor Vinculado a Débito	Saldo disponível
Salário Família	283,15	283,15	0,00
Retenção Lei 9711/98 ou adiantamento de retenção	11.537,48	7.693,84	3.843,64



Protocolo de Envio de Arquivos

Prezado cliente,

Seus arquivos foram armazenados na Caixa Econômica Federal em 26/05/2023 12:41:38.

Este protocolo é sua garantia de que o arquivo foi devidamente recebido e armazenado para processamento pela Caixa Econômica Federal. Havendo ocorrências impeditivas no processamento do arquivo será enviada uma nota explicativa para a sua caixa postal no Conectividade Social contendo a(s) ocorrência(s) encontrada(s) e as ações necessárias para a solução.

Informações Complementares:

O número de protocolo do arquivo E6R1AREfv0200004.SFP é:

d1a0a7ff-1198-45ce-b327-121614e2efad

Transmissor: MOTA E CARVALHO CONTABILIDADE LTDA:09276980000124

Inscrição do Transmissor: 09276980000124

Responsável: MOTA E CARVALHO CONTABILIDADE

Inscrição do Responsável: 03697757407

Competência: 05/2023

NRA: E6R1AREfv0200004

Base de Processamento: Recife / PE

Código de Recolhimento: 155

Contato: KATIUSCIA LIRA DE CA

Telefone: 008132227482

FGTS - FUNDO DE GARANTIA DO TEMPO DE SERVIÇO

GFIP - SEFIP 8.40 (17/10/2022)

DATA: 26/05/2023

HORA: 12:40:30

PÁG : 001/001

RELATÓRIO ANALÍTICO DA GRF

EMPRESA: RIO BRANCO CONSTRUTORA LTDA EPP
PERÍODO: 05/2023

CÓD REC: 155

EPAS: 507

INSCRIÇÃO: 02.951.249/0001-08
SIMPLES: 1

FGTS - 8%

QTDE TRABALHADORES	10
REMUNERAÇÃO	18.057,30
DEPÓSITO	1.444,58
ENCARGOS FGTS	0,00
CONTRIB SOCIAL	0,00
ENCARGOS CONTRIB SOC	0,00
TOTAL A RECOLHER	1.444,58

VALIDADE DO CÁLCULO: até 07/06/2023

RELATÓRIO PARA SIMPLES CONFERÊNCIA, NÃO É VÁLIDO PARA QUITAÇÃO.

A(S) GRF(S), PARA FINS DE QUITAÇÃO, SERÁ(AO) IMPRESSA(S) SOMENTE APÓS TRANSMISSÃO DO ARQUIVO VALIDADO PELO CONECTIVIDADE SOCIAL.

COMPROVANTE DE DECLARAÇÃO DAS CONTRIBUIÇÕES A RECOLHER À PREVIDÊNCIA SOCIAL E A OUTRAS ENTIDADES E FUNDOS POR FPAS
 TOMADOR

EMPRESA: RIO BRANCO CONSTRUTORA LTDA EPP N° ARQUIVO: E6RIAREFV020000-4
 COMP: 05/2023 COD REC: 155 COD GPS: 2100 FPAS: 507 OUTRAS ENT: 0079 SIMPLES: 1 ALIQ RAT: 3,0 INSCRIÇÃO: 02.951.249/0001-08
 TOMADOR/OBRA: RIO BRANCO CONSTRUTORA LTDA EPP N° CONTROLE: CXNFX3cTik0000-5 FAP: 1,00 RAT AJUSTADO: 3,00
 DEGRADUADO: MINISTRO NELSON HUNGRIA 63 INSCRIÇÃO: 02.951.249/0001-08
 CIDADE: RECIFE UF: PE CEP: 51020-100 BAIRRO: BOA VIAGEM CNAE PREPONDERANTE: 4120400
 TELEFONE: 0081-32227482 CNAE: 4120400
 APURAÇÃO DO VALOR A RECOLHER: 507 620 744 775 TOTAL

SEGURO					
EMPRESA					
Empregados/Avulsos	113,29	0,00	0,00	0,00	113,29
Contribuintes Individuais	0,00	0,00	0,00	0,00	0,00
EMPRESA					
Empregados/Avulsos	292,16	0,00	0,00	0,00	292,16
Contribuintes Individuais	0,00	0,00	0,00	0,00	0,00
RAT	43,82	0,00	0,00	0,00	43,82
RAT - Agentes Nocivos	0,00	0,00	0,00	0,00	0,00
Valores Pagos a Cooperativas	0,00	0,00	0,00	0,00	0,00
Adicional Cooperativas	0,00	0,00	0,00	0,00	0,00
Comercialização Produção	0,00	0,00	0,00	0,00	0,00
Evento Desportivo/Patrocínio	0,00	0,00	0,00	0,00	0,00
RECOLHIMENTO COMP ANT - VALOR INSS	0,00	0,00	0,00	0,00	0,00
(-) Retenção Lei 9.711/98	0,00	0,00	0,00	0,00	0,00
(-) Sal. Família/Sal. Maternidade	0,00	0,00	0,00	0,00	0,00
(-) Compensação	0,00	0,00	0,00	0,00	0,00
VALOR A RECOLHER - PREVIDÊNCIA SOCIAL	449,27	0,00	0,00	0,00	449,27
OUTRAS ENTIDADES					
RECOLH COMP ANT - VALOR OUT ENTID	84,72	0,00	0,00	0,00	84,72
VALOR A RECOLHER - OUTRAS ENTIDADES	84,72	0,00	0,00	0,00	84,72
TOTAL A RECOLHER	533,99	0,00	0,00	0,00	533,99

(*) Os valores de retenção, salário-família/salário-maternidade e compensação demonstrados são os efetivamente abatidos.
 A DECLARAÇÃO DE DADOS CONSTANTES DESTA GFIP E DO ARQUIVO SEFIP CORRESPONDENTE A CONTRIBUIÇÃO PREVIDENCIÁRIA, EQUIVALE A CONFISSÃO DE DÍVIDA DOS VALORES DELA DECORRENTES E CONSTITUI (EM) CRÉDITO(S) PASSÍVEL (IS) DE INSCRIÇÃO EM DÍVIDA ATIVA, NA AUSÊNCIA DO OPORTUNO RECOLHIMENTO OU PARCELAMENTO, E CONSEQUENTE EXECUÇÃO JUDICIAL NOS TERMOS DA LEI Nº 6.830/60.

O EMPREGADOR/CONTRIBUINTE, RENUNCIANDO EXPRESSAMENTE A QUALQUER CONTESTAÇÃO QUANTO AO VALOR E PROCEDÊNCIA DESTA DECLARAÇÃO/DÍVIDA, ASSUME INTEGRAL RESPONSABILIDADE PELA EXATIDÃO DO MONTANTE DECLARADO E CONFESSADO, FICANDO, ENTRETANTO, RESSALVADO A SECRETARIA DA RECEITA FEDERAL DO BRASIL O DIREITO DE APURAR, A QUALQUER TEMPO, A EXISTÊNCIA DE OUTRAS IMPORTANCIAS DEVIDAS NÃO INCLUIDAS NESTE INSTRUMENTO, AINDA QUE RELATIVAS AO MESMO PERÍODO.

O EMPREGADOR/CONTRIBUINTE RECONHECE QUE A PRESENTE CONFISSÃO DE DÍVIDA NÃO OBRIGA A SECRETARIA DA RECEITA FEDERAL DO BRASIL A EXPEDIR DOCUMENTO COMPROBATORIO DA INEXISTÊNCIA DE DÉBITO, SALVO SE SEU CRÉDITO FOR GARANTIDO NA FORMA DOS ARTS. 258 E 259 DO REGULAMENTO DA PREVIDÊNCIA SOCIAL, APROVADO PELO DECRETO 3.048, DE 12/05/1999, E ALTERAÇÕES POSTERIORES.

COMPROVANTE DE DECLARAÇÃO DAS CONTRIBUIÇÕES A RECOLHER À PREVIDÊNCIA SOCIAL E A OUTRAS ENTIDADES E FUNDOS POR FPAS
TOMADOR

EMPRESA: RIO BRANCO CONSTRUTORA LTDA EPP N° ARQUIVO: E6RIAREFV020000-4
COMP: 05/2023 COD REC: 155 COD GPS: 2208 FPAS: 507 OUTRAS ENT: 0079 SIMPLES: 1 ALIQ RAT: 3,0 FAP: 1,00 RAT AJUSTADO: 3,00
TOMADOR/OBRA: RIO BRANCO CONTRUTORA EIRELI N° CONTROLE: CkadFg6YiqB0000-4 INSCRIÇÃO: 900120435776
GRADUADO: MINISTRO NELSON HUNGRIA 63 BAIRO: BOA VIAGEM CNAE PREPONDERANTE: 4120400
CIDADE: RECIFE UP: PE CEP: 51020-100 TELEFONE: 0081-32227482 CNAE: 4120400
APURAÇÃO DO VALOR A RECOLHER: 507 620 744 778 TOTAL

SEGURADO					
Empregados/Avulsos	834,50	0,00	0,00	0,00	834,50
Contribuintes Individuais	0,00	0,00	0,00	0,00	0,00
EMPRESA					
Empregados/Avulsos	2.109,24	0,00	0,00	0,00	2.109,24
Contribuintes Individuais	0,00	0,00	0,00	0,00	0,00
RAT	316,38	0,00	0,00	0,00	316,38
RAT - Agentes Nocivos	0,00	0,00	0,00	0,00	0,00
Valores Pagos a Cooperativas	0,00	0,00	0,00	0,00	0,00
Adicional Cooperativas	0,00	0,00	0,00	0,00	0,00
Comercialização Produção	0,00	0,00	0,00	0,00	0,00
Evento Desportivo/Patrocínio	0,00	0,00	0,00	0,00	0,00
RECOLHIMENTO COMP ANT - VALOR INSS	0,00	0,00	0,00	0,00	0,00
(-) Retenção Lei 9.711/98	0,00	0,00	0,00	0,00	0,00
(-) Sal. Família/Sal. Maternidade	163,51	0,00	0,00	0,00	163,51
(-) Compensação	0,00	0,00	0,00	0,00	0,00
VALOR A RECOLHER - PREVIDÊNCIA SOCIAL	3.096,61	0,00	0,00	0,00	3.096,61
OUTRAS ENTIDADES	611,68	0,00	0,00	0,00	611,68
RECOLH COMP ANT - VALOR OUT ENTID	0,00	0,00	0,00	0,00	0,00
VALOR A RECOLHER - OUTRAS ENTIDADES	611,68	0,00	0,00	0,00	611,68
TOTAL A RECOLHER	3.708,29	0,00	0,00	0,00	3.708,29

(*) Os valores de retenção, salário-família/salário-maternidade e compensação demonstrados são os efetivamente abatidos.
A DECLARAÇÃO DE DADOS CONSTANTES DESTA GFIP E DO ARQUIVO SEFIP CORRESPONDENTE A CONTRIBUIÇÃO PREVIDENCIÁRIA, EQUIVALE A CONFISSÃO DE DÍVIDA DOS VALORES DELA DECORRENTES E CONSTITUI(EM) CRÉDITO(S) PASSÍVEL(IS) DE INSCRIÇÃO EM DÍVIDA ATIVA, NA AUSÊNCIA DO OPORTUNO RECOLHIMENTO OU PARCELAMENTO, E CONSEQUENTE EXECUÇÃO JUDICIAL NOS TERMOS DA LEI No 6.830/80.

O EMPREGADOR/CONTRIBUINTE, RENUNCIANDO EXPRESSAMENTE A QUALQUER CONTESTAÇÃO QUANTO AO VALOR E PROCEDÊNCIA DESTA DECLARAÇÃO/DÍVIDA, ASSUME INTEGRAL RESPONSABILIDADE PELA EXATIDÃO DO MONTANTE DECLARADO E CONFESSADO, FICANDO, ENTRETANTO, RESSALVADO A SECRETARIA DA RECEITA FEDERAL DO BRASIL O DIREITO DE APURAR, A QUALQUER TEMPO, A EXISTÊNCIA DE OUTRAS IMPORTANCIAS DEVIDAS NÃO INCLUIDAS NESTE INSTRUMENTO, AINDA QUE RELATIVAS AO MESMO PERÍODO.

O EMPREGADOR/CONTRIBUINTE RECONHECE QUE A PRESENTE CONFISSÃO DE DÍVIDA NÃO OBRIGA A SECRETARIA DA RECEITA FEDERAL DO BRASIL A EXPEDIR DOCUMENTO COMPROBATÓRIO DA INEXISTÊNCIA DE DÉBITO, SALVO SE SEU CRÉDITO FOR GARANTIDO NA FORMA DOS ARTS. 258 E 259 DO REGULAMENTO DA PREVIDÊNCIA SOCIAL, APROVADO PELO DECRETO 3.048, DE 12/05/1999, E ALTERAÇÕES POSTERIORES.

COMPROVANTE DE DECLARAÇÃO DAS CONTRIBUIÇÕES A RECOLHER À PREVIDÊNCIA SOCIAL E A OUTRAS ENTIDADES E FUNDOS POR FPAS
 TOMADOR

EMPRESA: RIO BRANCO CONSTRUTORA LTDA EPP N° ARQUIVO: EGRIAREfv020000-4
 COMP: 05/2023 COD REC: 155 COD GPS: 2208 FPAS: 507 OUTRAS ENT: 0079 SIMPLES: 1 ALIQ RAT: 3,0 INSCRIÇÃO: 02.951.249/0001-08
 TOMADOR/OBRA: RIO BRANCO CONTRUTORA EIRELI N° CONTROLE: AxNmj71c8CC0000-5 FAP: 1,00 RAT AJUSTADO: 3,00
 LOGRADOURO: MINISTRO NELSON HUNGRIA 63 INSCRIÇÃO: 900148296275
 CIDADE: RECIFE UF: PE CEP: 51020-100 BAIRRO: BOA VIAGEM CNAE PREPONDERANTE: 4120400
 TELEFONE: 0081-32227482 CNAE: 4120400
 APURAÇÃO DO VALOR A RECOLHER: 507 620 744 779 TOTAL

SEGURADO						
Empregados/Avulsos	614,21	0,00	0,00	0,00		614,21
Contribuintes Individuais	275,00	0,00	0,00	0,00		275,00
EMPRESA						
Empregados/Avulsos	1.526,56	0,00	0,00	0,00		1.526,56
Contribuintes Individuais	500,00	0,00	0,00	0,00		500,00
RAT	228,98	0,00	0,00	0,00		228,98
RAT - Agentes Nocivos	0,00	0,00	0,00	0,00		0,00
Valores Pagos a Cooperativas	0,00	0,00	0,00	0,00		0,00
Adicional Cooperativas	0,00	0,00	0,00	0,00		0,00
Comercialização Produção	0,00	0,00	0,00	0,00		0,00
Evento Desportivo/Patrocínio	0,00	0,00	0,00	0,00		0,00
RECOLHIMENTO COMP ANT - VALOR INSS	0,00	0,00	0,00	0,00		0,00
(-) Retenção Lei 9.711/98	0,00	0,00	0,00	0,00		0,00
(-) Sal. Família/Sal. Maternidade	119,64	0,00	0,00	0,00		119,64
(-) Compensação	0,00	0,00	0,00	0,00		0,00
VALOR A RECOLHER - PREVIDÊNCIA SOCIAL	3.025,11	0,00	0,00	0,00		3.025,11
OUTRAS ENTIDADES						
RECOLH COMP ANT - VALOR OUT ENTID	442,70	0,00	0,00	0,00		442,70
VALOR A RECOLHER - OUTRAS ENTIDADES	442,70	0,00	0,00	0,00		442,70
TOTAL A RECOLHER	3.467,81	0,00	0,00	0,00		3.467,81

(*) Os valores de retenção, salário-família/salário-maternidade e compensação demonstrados são os efetivamente abatidos.
 A DECLARAÇÃO DE DADOS CONSTANTES DESTA GFIP E DO ARQUIVO SEFIP CORRESPONDENTE A CONTRIBUIÇÃO PREVIDENCIÁRIA, EQUIVALE A CONFISSÃO DE DÍVIDA DOS VALORES DELA DECORRENTES E CONSTITUI(EM) CRÉDITO(S) PASSÍVEL(IS) DE INSCRIÇÃO EM DÍVIDA ATIVA, NA AUSÊNCIA DO OPORTUNO RECOLHIMENTO OU PARCELAMENTO, E CONSEQUENTE EXECUÇÃO JUDICIAL NOS TERMOS DA LEI Nº 6.830/80.

O EMPREGADOR/CONTRIBUINTE, RENUNCIANDO EXPRESSAMENTE A QUALQUER CONTESTAÇÃO QUANTO AO VALOR E PROCEDÊNCIA DESTA DECLARAÇÃO/DÍVIDA, ASSUME INTEGRAL RESPONSABILIDADE PELA EXATIDÃO DO MONTANTE DECLARADO E CONFESSADO, FICANDO, ENTRETANTO, RESSALVADO A SECRETARIA DA RECEITA FEDERAL DO BRASIL O DIREITO DE APURAR, A QUALQUER TEMPO, A EXISTÊNCIA DE OUTRAS IMPORTANCIAS DEVIDAS NÃO INCLuíDAS NESTE INSTRUMENTO, AINDA QUE RELATIVAS AO MESMO PERÍODO.

O EMPREGADOR/CONTRIBUINTE RECONHECE QUE A PRESENTE CONFISSÃO DE DÍVIDA NÃO OBRIGA A SECRETARIA DA RECEITA FEDERAL DO BRASIL A EXPEDIR DOCUMENTO COMPROBATÓRIO DA INEXISTÊNCIA DE DÉBITO, SALVO SE SEU CRÉDITO FOR GARANTIDO NA FORMA DOS ARTS. 258 E 259 DO REGULAMENTO DA PREVIDÊNCIA SOCIAL, APROVADO PELO DECRETO 3.048, DE 12/05/1999, E ALTERAÇÕES POSTERIORES.

MINISTÉRIO DO TRABALHO E EMPREGO - MTE
GFIP - SEFIP 8.40 (17/10/2022) TABELAS 44.0 (25/01/2022)

MINISTÉRIO DA FAZENDA - MF

DATA: 26/05/2023
HORA: 12:40:30
PÁG : 0001/0004

RELAÇÃO DE TOMADOR/OBRA - RET

858600000144 445801802305 607677200809 295124900010

EMPRESA: RIO BRANCO CONSTRUTORA LTDA EPP INSCRIÇÃO: 02.951.249/0001-08 N° ARQUIVO: E6R1AREfv020000-4
PAS: 507 OUTRAS ENTIDADES: 0079 SIMPLES: 1 ALIQ RAT: 3,0 FAP: 1,00 RAT AJUSTADO: 3,00 N° CONTROLE: HVyhx5d2fmk0000-9
COD REC: 155 COMP: 05/2023

TOMADOR/OBRA : RIO BRANCO CONSTRUTORA LTDA EPP INSCRIÇÃO: 02.951.249/0001-08 N° CONTROLE: CXNFX3cTik0000-5
LOGRADOURO BAIRRO CIDADE CEP UF
MINISTRO NELSON HUNGRIA 63 BOA VIAGEM RECIFE 51020100 PE

MODALIDADE : "Branco"-Recolhimento ao FGTS e Declaração à Previdência

VALORES PREVIDÊNCIA		VALORES FGTS - 8%	
REM SEM 13° SALÁRIO	1.460,80	REM SEM 13° SALÁRIO	1.460,80
REM BASE CALC 13° SAL	0,00	REM 13° SALÁRIO	0,00
		DEPÓSITO	116,87
		ENCARGOS FGTS	0,00
		CONTRIB SOCIAL	0,00
		ENCARGOS CONTRIB SOC	0,00
TOTAL TRABALHADORES	1	TOTAL TRABALHADORES	1

TOTAIS DO TOMADOR

VALORES PREVIDÊNCIA		VALORES FGTS - 8%	
REM SEM 13° SALÁRIO	1.460,80	REM SEM 13° SALÁRIO	1.460,80
REM BASE CALC 13° SAL	0,00	REM 13° SALÁRIO	0,00
CONTR SEGURADOS DEVIDA	113,29	DEPÓSITO	116,87
VAL DEVIDO PREV SOC	533,99	ENCARGOS FGTS	0,00
		CONTRIB SOCIAL	0,00
		ENCARGOS CONTRIB SOC	0,00
TOTAL TRABALHADORES	1	TOTAL TRABALHADORES	1

MINISTÉRIO DO TRABALHO E EMPREGO - MTE
GFIP - SEFIP 8.40 (17/10/2022) TABELAS 44.0 (25/01/2022)

MINISTÉRIO DA FAZENDA - MF

DATA: 26/05/2023
HORA: 12:40:30
PÁG : 0002/0004

RELAÇÃO DE TOMADOR/OBRA - RET

858600000144 445801802305 607677200809 295124900010

EMPRESA: RIO BRANCO CONSTRUTORA LTDA EPP INSCRIÇÃO: 02.951.249/0001-08 N° ARQUIVO: E6R1AREfv020000-4
PAS: 507 OUTRAS ENTIDADES: 0079 SIMPLES: 1 ALIQ RAT: 3,0 FAP: 1,00 RAT AJUSTADO: 3,00 N° CONTROLE: HVyhx5d2fmk0000-9
COD REC: 155 COMP: 05/2023

TOMADOR/OBRA : RIO BRANCO CONTRUTORA EIRELI INSCRIÇÃO: 900120435776 N° CONTROLE: CkadFg6YiqB0000-4
LOGRADOURO BAIRRO CIDADE CEP UF
VALDECI TAVARES 144 CENTRO CONDADO 55940000 PE

MODALIDADE : "Branco"-Recolhimento ao FGTS e Declaração à Previdência

VALORES PREVIDÊNCIA		VALORES FGTS - 8%	
REM SEM 13° SALÁRIO	9.937,55	REM SEM 13° SALÁRIO	8.963,68
REM BASE CALC 13° SAL	608,67	REM 13° SALÁRIO	0,00
		DEPÓSITO	717,10
		ENCARGOS FGTS	0,00
		CONTRIB SOCIAL	0,00
		ENCARGOS CONTRIB SOC	0,00
TOTAL TRABALHADORES	6	TOTAL TRABALHADORES	5

TOTAIS DO TOMADOR

VALORES PREVIDÊNCIA		VALORES FGTS - 8%	
REM SEM 13° SALÁRIO	9.937,55	REM SEM 13° SALÁRIO	8.963,68
REM BASE CALC 13° SAL	608,67	REM 13° SALÁRIO	0,00
CONTR SEGURADOS DEVIDA	834,50	DEPÓSITO	717,10
VAL DEVIDO PREV SOC	3.708,29	ENCARGOS FGTS	0,00
		CONTRIB SOCIAL	0,00
		ENCARGOS CONTRIB SOC	0,00
TOTAL TRABALHADORES	6	TOTAL TRABALHADORES	5

MINISTÉRIO DO TRABALHO E EMPREGO - MTE
GFIP - SEFIP 8.40 (17/10/2022) TABELAS 44.0 (25/01/2022)

MINISTÉRIO DA FAZENDA - MF

DATA: 26/05/2023
HORA: 12:40:30
PÁG : 0003/0004

RELAÇÃO DE TOMADOR/OBRA - RET

858600000144 445801802305 607677200809 295124900010

EMPRESA: RIO BRANCO CONSTRUTORA LTDA EPP INSCRIÇÃO: 02.951.249/0001-08 N° ARQUIVO: E6RIAREfv020000-4
PAS: 507 OUTRAS ENTIDADES: 0079 SIMPLES: 1 ALIQ RAT: 3,0 FAP: 1,00 RAT AJUSTADO: 3,00 N° CONTROLE: HVyhx5d2fmk0000-9
COD REC: 155 COMP: 05/2023

TOMADOR/OBRA : RIO BRANCO CONTRUTORA EIRELI INSCRIÇÃO: 900148296275 N° CONTROLE: AxNmj71c8CC0000-5
LOGRADOURO BAIRRO CIDADE CEP UF
JOAQUIM SABINO COELHO 0 SANTO ANTONIO GRAVATA 55640253 PE

MODALIDADE : "Branco"-Recolhimento ao FGTS e Declaração à Previdência

VALORES PREVIDÊNCIA		VALORES FGTS - 8%	
REM SEM 13° SALÁRIO	10.132,82	REM SEM 13° SALÁRIO	7.632,82
REM BASE CALC 13° SAL	0,00	REM 13° SALÁRIO	0,00
		DEPÓSITO	610,61
		ENCARGOS FGTS	0,00
		CONTRIB SOCIAL	0,00
		ENCARGOS CONTRIB SOC	0,00
TOTAL TRABALHADORES	5	TOTAL TRABALHADORES	4

TOTAIS DO TOMADOR

VALORES PREVIDÊNCIA		VALORES FGTS - 8%	
REM SEM 13° SALÁRIO	10.132,82	REM SEM 13° SALÁRIO	7.632,82
REM BASE CALC 13° SAL	0,00	REM 13° SALÁRIO	0,00
CONTR SEGURADOS DEVIDA	889,21	DEPÓSITO	610,61
VAL DEVIDO PREV SOC	3.467,81	ENCARGOS FGTS	0,00
		CONTRIB SOCIAL	0,00
		ENCARGOS CONTRIB SOC	0,00
TOTAL TRABALHADORES	5	TOTAL TRABALHADORES	4

MINISTERIO DO TRABALHO E EMPREGO - MTE
GFIP - SEFIP 8.40 (17/10/2022) TABELAS 44.0 (25/01/2022)

MINISTÉRIO DA FAZENDA - MF

DATA: 26/05/2023
HORA: 12:40:30
PÁG : 0004/0004

RESUMO - RELAÇÃO DE TOMADOR/OBRA - RET

858600000144 445801802305 607677200809 295124900010

EMPRESA: RIO BRANCO CONSTRUTORA LTDA EPP

INSCRIÇÃO: 02.951.249/0001-08

Nº ARQUIVO: E6R1AREfv020000-4

FAS: 507 OUTRAS ENTIDADES: 0079 SIMPLES: 1 ALIQ RAT: 3,0 FAP: 1,00 RAT AJUSTADO: 3,00 COD REC: 155 COMP: 05/2023

Nº CONTROLE: HVyhx5d2fmk0000-9

TOTAIS DA EMPRESA

VALORES PREVIDÊNCIA		VALORES FGTS - 8%	
REM SEM 13º SALÁRIO	21.531,17	REM SEM 13º SALÁRIO	18.057,30
REM BASE CALC 13º SAL	608,67	REM 13º SALÁRIO	0,00
CONTR SEGURADOS DEVIDA	1.837,00	DEPÓSITO	1.444,58
VAL DEVIDO PREV SOC	7.710,09	ENCARGOS FGTS	0,00
		CONTRIB SOCIAL	0,00
		ENCARGOS CONTRIB SOC	0,00
TOTAL TRABALHADORES	12	TOTAL TRABALHADORES	10
		TOTAL A RECOLHER	1.444,58

MINISTÉRIO DO TRABALHO E EMPREGO - MTE
GFIP - SEFIP 8.40 (17/10/2022) TABELAS 44.0 (25/01/2022)

MINISTÉRIO DA FAZENDA - MF

DATA: 26/05/2023
HORA: 12:40:30
EAG: 0001/0014

RELAÇÃO DOS TRABALHADORES CONSTANTES NO ARQUIVO SEFIP
MODALIDADE : "BRANCO"-RECOLHIMENTO AO FGTS E DECLARAÇÃO À PREVIDÊNCIA

858600000144 445801802305 607677200809 295124900010

MPRESA: RIO BRANCO CONSTRUTORA LTDA EPP
.OMP: 05/2023 COD REC:155 COD GPS: 2100 FPAS: 507 OUTRAS ENT: 0079 SIMPLES: 1 RAT: 3,0 INSCRIÇÃO: 02.951.249/0001-08
TOMADOR/OBRA: RIO BRANCO CONSTRUTORA LTDA EPP FAP: 1,00 RAT AJUSTADO: 3,00
INSCRIÇÃO: 02.951.249/0001-08

NOME TRABALHADOR	REM 13° SAL	REM 13° SAL	PIS/PASEP/CI BASE CÁL 13° SAL PREV SOC BASE CÁL PREV SOCIAL	CONTRIB SEG DEVIDA	ADMISSÃO	CAT	OCOR	DATA/COD MOVIMENTAÇÃO DEPÓSITO	CBO JAM
JAILTON JOSE DA SILVA 1.460,80		0,00	162.34052.68-2 0,00		05/10/2021 113,29		01	116,87	04110 0,00

TOTAIS DA EMPRESA/TOMADOR
1.460,80

0,00

0,00

113,29

116,87

0,00

MINISTÉRIO DO TRABALHO E EMPREGO - MTE
GFIP - SEFIP 8.40 (17/10/2022) TABELAS 44.0 (25/01/2022)

MINISTÉRIO DA FAZENDA - MF

DATA: 26/05/2023
HORA: 12:40:30
PÁG : 0002/0014

RELAÇÃO DOS TRABALHADORES CONSTANTES NO ARQUIVO SEFIP
RESUMO DO FECHAMENTO - TOMADOR DE SERVIÇOS/OBRA
MODALIDADE : "BRANCO"-RECOLHIMENTO AO FGTS E DECLARAÇÃO À PREVIDÊNCIA

858600000144 445801802305 607677200809 295124900010

EMPRESA: RIO BRANCO CONSTRUTORA LTDA EPP
COMP: 05/2023 COD REC: 155 COD GPS: 2100 FPAS: 507 OUTRAS ENT: 0079 SIMPLES: 1 RAT: 3,0
TOMADOR/OBRA: RIO BRANCO CONSTRUTORA LTDA EPP N° DE CONTROLE: CXNFNX3cTik0000-5
LOGRADOURO: MINISTRO NELSON HUNGRIA 63 BAIRRO: BOA VIAGEM
CIDADE: RECIFE UF: PE CEP: 51020-100

N° ARQUIVO: E6R1AREfv020000-4
INSCRIÇÃO: 02.951.249/0001-08
FAP: 1,00 RAT AJUSTADO: 3,00
INSCRIÇÃO: 02.951.249/0001-08
CNAE PREPONDERANTE 4120400
CNAE: 4120400

CAT	QUANT	REMUNERAÇÃO SEM 13°	REMUNERAÇÃO 13°	BASE CÁL PREV SOC	BASE CÁL 13° PREV SOC
01	1	1.460,80	0,00	1.460,80	0,00
TOTAIS:	1	1.460,80	0,00	1.460,80	0,00

MINISTÉRIO DO TRABALHO E EMPREGO - MTE
GFIP - SEFIP 8.40 (17/10/2022) TABELAS 44.0 (25/01/2022)

MINISTÉRIO DA FAZENDA - MF

DATA: 26/05/2023
HORA: 12:40:30
PAG : 0003/0014

RESUMO DAS INFORMAÇÕES À PREVIDÊNCIA SOCIAL CONSTANTES NO ARQUIVO SEFIP
TOMADOR DE SERVIÇOS/OBRA

EMPRESA: RIO BRANCO CONSTRUTORA LTDA EPP
COMP: 05/2023 COD REC: 155 COD GPS: 2100 FPAS: 507 OUTRAS ENT: 0079 SIMPLES: 1 RAT: 3,0
TOMADOR/OBRA: RIO BRANCO CONSTRUTORA LTDA EPP N° DE CONTROLE: CXNFX3cTik0000-5
LOGRADOURO: MINISTRO NELSON HUNGRIA 63 BAIRRO: BOA VIAGEM
CIDADE: RECIFE UF: PE CEP: 51020-100 TELEFONE: 0081 3222 7482
N° ARQUIVO: E6R1AREfv020000-4
INSCRIÇÃO: 02.951.249/0001-08
EAP: 1,00 RAT AJUSTADO: 3,00
INSCRIÇÃO: 02.951.249/0001-08

VALOR DEV PREV SOC CALCULADO SEFIP:	533,99	CONTRIB SEGURADOS - DEVIDA:	113,29
SALÁRIO FAMÍLIA:	0,00	RECEITA EVENTO DESP/PATROCÍNIO:	0,00
SALÁRIO MATERNIDADE:	0,00	PERC DE ISENÇÃO DE FILANTROPIA:	0,00
VALORES PAGOS COOP TRABALHO - SEM ADICIONAL:	0,00	13° SALÁRIO MATERNIDADE:	0,00
VALORES PAGOS COOP TRABALHO - ADIC. 15 ANOS:	0,00	COM PRODUÇÃO PJ:	0,00
VALORES PAGOS COOP TRABALHO - ADIC. 20 ANOS:	0,00	COM PRODUÇÃO PF:	0,00
VALORES PAGOS COOP TRABALHO - ADIC. 25 ANOS:	0,00	VALOR DAS FATURAS EMITIDAS PARA O TOMADOR:	0,00

COMPENSAÇÃO			
PERÍODO INICIAL:	PERÍODO FINAL:	VALOR SOLICITADO:	0,00
VALOR ABATIDO:	0,00	VALOR A COMPENSAR:	0,00
		VALOR EXCEDENTE AO LIMITE DOS 30%:	0,00

RETENÇÃO (LEI 9.711/98)			
VALOR INFORMADO:	0,00	VALOR ABATIDO PELO SEFIP:	0,00
		VALOR A COMPENSAR/RESTITUIR:	0,00

BASE DE CÁLCULO APOSENTADORIA ESPECIAL/OCORRÊNCIA			
15 ANOS:	0,00	20 ANOS:	0,00
QUANTIDADE:	0	QUANTIDADE:	0
		25 ANOS:	0,00
		QUANTIDADE:	0

QUANTIDADE DE MOVIMENTAÇÕES / CÓDIGOS

H :	0 I1 :	0 I2 :	0 I3 :	0 I4 :	0 I5 :	0 J :	0 K :	0 L :	0 M :	0
N1 :	0 N2 :	0 N3 :	0 O1 :	0 O2 :	0 O3 :	0 P1 :	0 P2 :	0 P3 :	0 Q1 :	0
Q2 :	0 Q3 :	0 Q4 :	0 Q5 :	0 Q6 :	0 Q7 :	0 R :	0 R1 :	0 S2 :	0 S3 :	0
U1 :	0 T2 :	0 U1 :	0 U2 :	0 U3 :	0 V3 :	0 W :	0 X :	0 X1 :	0 Y :	0
Z1 :	0 Z2 :	0 Z3 :	0 Z4 :	0 Z5 :	0 Z6 :	0 Z6 :				

MINISTÉRIO DO TRABALHO E EMPREGO - MTE
GFIP - SEFIP 8.40 (17/10/2022) TABELAS 44.0 (25/01/2022)

MINISTÉRIO DA FAZENDA - MF

DATA: 26/05/2023
HORA: 12:40:30
PÁG : 0004/0014

RELAÇÃO DOS TRABALHADORES COM GRRF CONSTANTES NO ARQUIVO SEFIP
MODALIDADE : "BRANCO"-RECOLHIMENTO AO FGTS E DECLARAÇÃO À PREVIDÊNCIA

858600000144 445801802305 607677200809 295124900010

EMPRESA: RIO BRANCO CONSTRUTORA LTDA EPP
COMP: 05/2023 COD REC: 155 COD GPS: 2208 FPAS: 507 OUTRAS ENT: 0079 SIMPLES: 1 RAT: 3,0 INSCRIÇÃO: 02.951.249/0001-08
TOMADOR/OBRA: RIO BRANCO CONTRUTORA EIRELI FAP: 1,00 RAT AJUSTADO: 3,00
INSCRIÇÃO: 900120435776

NOME TRABALHADOR	REM 13°SAL	BASE CÁL 13°SAL	PIS/PASEP/CI PREV SOC	CONTRIB SEG DEVIDA	ADMISSÃO	CAT	OCOR	DATA/COD	MOVIMENTAÇÃO	CHO JAM
ALAN FERNANDES DOS SANTOS SILVA	973,87	608,67	161.29247.57-6 608,67	118,69	16/12/2021	01		22/05/2023	I1 0,00	07170 0,00

MINISTÉRIO DO TRABALHO E EMPREGO - MTE
GFIP - SEFIP 8.40 (17/10/2022) TABELAS 44.0 (25/01/2022)

MINISTÉRIO DA FAZENDA - MF

DATA: 26/05/2023
HORA: 12:40:30
PÁG : 0005/0014

RELAÇÃO DOS TRABALHADORES CONSTANTES NO ARQUIVO SEFIP
MODALIDADE : "BRANCO"-RECOLHIMENTO AO FGTS E DECLARAÇÃO A PREVIDÊNCIA

858600000144 445801802305 607677200809 295124900010

EMPRESA: RIO BRANCO CONSTRUTORA LTDA EPP
COMP: 05/2023 COD REC: 155 COD GPS: 2208
TOMADOR/OBRA: RIO BRANCO CONTRUTORA EIRELI

FPAS: 507 OUTRAS ENT: 0079 SIMPLES: 1 RAT: 3,0

INSCRIÇÃO: 02.951.249/0001-08
FAP: 1,00 RAT AJUSTADO: 3,00
INSCRIÇÃO: 900120435776

NOME TRABALHADOR	REM SEM 13º SAL	REM 13º SAL	PIS/PASEF/CI BASE CÁL 13º SAL PREV SOC BASE CÁL PREV SOCIAL	CONTRIB SEG DEVIDA	ADMISSÃO	CAT	OCOR	DATA/COD	MOVIMENTAÇÃO DEPÓSITO	CBO JAM
HERCILIO FRANCISCO RODRIGUES			120.27535.77-4		19/01/2023		01			07152
1.940,40	0,00		0,00		156,45				155,24	0,00
JOSE JULIO DA SILVA FILHO			162.57551.17-0		01/12/2021		01			07170
1.460,80	0,00		0,00		113,29				116,86	0,00
JOSIAS CIPRIANO SOARES			162.03415.99-6		20/07/2021		01			07152
1.940,40	0,00		0,00		156,45				155,24	0,00
MARCIO PEREIRA DA SILVA			165.52423.61-7		02/03/2022		01			07102
1.940,40	0,00		0,00		156,45				155,23	0,00
TIAGO JOSE DE SOUZA			165.52562.21-8		16/05/2022		01			07152
1.681,68	0,00		0,00		133,17				134,53	0,00

TOTAIS DA EMPRESA/TOMADOR
9.937,55

608,67

608,67

834,50

717,10

0,00

MINISTÉRIO DO TRABALHO E EMPREGO - MTE
GFIP - SEFIP 8.40 (17/10/2022) TABELAS 44.0 (25/01/2022)

MINISTÉRIO DA FAZENDA - MF

DATA: 26/05/2023
HORA: 12:40:30
PÁG : 0006/0014

RELAÇÃO DOS TRABALHADORES CONSTANTES NO ARQUIVO SEFIP
RESUMO DO FECHAMENTO - TOMADOR DE SERVIÇOS/OBRA
MODALIDADE : "BRANCO"-RECOLHIMENTO AO FGTS E DECLARAÇÃO À PREVIDÊNCIA

858600000144 445801802305 607677200809 295124900010

EMPRESA: RIO BRANCO CONSTRUTORA LTDA EPP
COMP: 05/2023 COD REC: 155 COD GPS: 2208
TOMADOR/OBRA: RIO BRANCO CONSTRUTORA EIRELI

FPAS: 507 OUTRAS ENT: 0079 SIMPLES: 1 RAT: 3,0
N° DE CONTROLE: CkadFg6YiqB0000-4

LOGRADOURO: MINISTRO NELSON HUNGRIA 63
CIDADE: RECIFE UF: PE CEP: 51020-100 BAIRRO: BOA VIAGEM

N° ARQUIVO: E6RIAREf020000-4
INSCRIÇÃO: 02.951.249/0001-08
FAP: 1,00 RAT AJUSTADO: 3,00
INSCRIÇÃO: 900120435776

CNAE PREPONDERANTE 4120400
CNAE: 4120400

CAT	QUANT	REMUNERAÇÃO SEM 13°	REMUNERAÇÃO 13°	BASE CÁL PREV SOC	BASE CÁL 13° PREV SOC
01	6	8.963,68	0,00	9.937,55	608,67
TOTAIS:	6	8.963,68	0,00	9.937,55	608,67

MINISTÉRIO DO TRABALHO E EMPREGO - MTE
GFIP - SEFIP 8.40 (17/10/2022) TABELAS 44.0 (25/01/2022)

MINISTÉRIO DA FAZENDA - MF

DATA: 26/05/2023
HORA: 12:40:30
PÁG : 0007/0014

RESUMO DAS INFORMAÇÕES À PREVIDÊNCIA SOCIAL CONSTANTES NO ARQUIVO SEFIP
TOMADOR DE SERVIÇOS/OBRA

EMPRESA: RIO BRANCO CONSTRUTORA LTDA EPP N° ARQUIVO: E6RIAREFv020000-4
EMP: 05/2023 COD REC: 155 COD GPS: 2208 FPAS: 507 OUTRAS ENT: 0079 SIMPLES: 1 RAT: 3,0 INSCRIÇÃO: 02.951.249/0001-08
TOMADOR/OBRA: RIO BRANCO CONSTRUTORA EIRELI N° DE CONTROLE: CkadFg6YiqB0000-4 FAP: 1,00 RAT AJUSTADO: 3,00 INSCRIÇÃO: 900120435776
LOGRADOURO: MINISTRO NELSON HUNGRIA 63 BAIRRO: BOA VIAGEM CNAE PREPONDERANTE 4120400
CIDADE: RECIFE UF: PE CEP: 51020-100 TELEFONE: 0081 3222 7482 CNAE: 4120400

VALOR DEV PREV SOC CALCULADO SEFIP:	3.708,29	CONTRIB SEGURADOS - DEVIDA:	834,50
SALÁRIO FAMÍLIA:	163,51	RECEITA EVENTO DESP/PATROCÍNIO:	0,00
SALÁRIO MATERNIDADE:	0,00	PERC DE ISENÇÃO DE FILANTROPIA:	0,00
VALORES PAGOS COOP TRABALHO - SEM ADICIONAL:	0,00	13° SALÁRIO MATERNIDADE:	0,00
VALORES PAGOS COOP TRABALHO - ADIC. 15 ANOS:	0,00	COM PRODUÇÃO PJ:	0,00
VALORES PAGOS COOP TRABALHO - ADIC. 20 ANOS:	0,00	COM PRODUÇÃO PF:	0,00
VALORES PAGOS COOP TRABALHO - ADIC. 25 ANOS:	0,00	VALOR DAS FATURAS EMITIDAS PARA O TOMADOR:	0,00

COMPENSAÇÃO		VALOR SOLICITADO:	0,00
PERÍODO INICIAL:	PERÍODO FINAL:	VALOR EXCEDENTE AO LIMITE DOS 30%:	0,00
VALOR ABATIDO:	0,00 VALOR A COMPENSAR:		

RETENÇÃO (LEI 9.711/98)	0,00	VALOR ABATIDO PELO SEFIP:	0,00	VALOR A COMPENSAR/RESTITUIR:	0,00
VALOR INFORMADO:					

BASE DE CÁLCULO APOSENTADORIA ESPECIAL/OCORRÊNCIA					
15 ANOS:	0,00	20 ANOS:	0,00	25 ANOS:	0,00
QUANTIDADE:	0	QUANTIDADE:	0	QUANTIDADE:	0

QUANTIDADE DE MOVIMENTAÇÕES / CÓDIGOS

H :	0 I1:	1 I2:	0 I3:	0 I4:	0 I5:	0 J :	0 K :	0 L :	0 M :	0
N1:	0 N2:	0 N3:	0 O1:	0 O2:	0 O3:	0 P1:	0 P2:	0 P3:	0 Q1:	0
Q2:	0 Q3:	0 Q4:	0 Q5:	0 Q6:	0 Q7:	0 R :	0 R1:	0 S2:	0 S3:	0
1:	0 T2:	0 U1:	0 U2:	0 U3:	0 V3:	0 W :	0 X :	0 X1:	0 Y :	0
21:	0 Z2:	0 Z3:	0 Z4:	0 Z5:	0 Z6:	0 Z6:	0			

MINISTÉRIO DO TRABALHO E EMPREGO - MTE
GFIP - SEFIP 8.40 (17/10/2022) TABELAS 44.0 (25/01/2022)

MINISTÉRIO DA FAZENDA - MF

DATA: 26/05/2023
HORA: 12:40:30
FAG : 0008/0014

RELAÇÃO DOS TRABALHADORES CONSTANTES NO ARQUIVO SEFIP
MODALIDADE : "BRANCO"-RECOLHIMENTO AO FGTS E DECLARAÇÃO À PREVIDÊNCIA

858600000144 445801802305 607677200809 295124900010

EMPRESA: RIO BRANCO CONSTRUTORA LTDA EPP
COMP: 05/2023 COD REC:155 COD GPS: 2208
TOMADOR/OBRA: RIO BRANCO CONSTRUTORA EIRELI

FPAS: 507 OUTRAS ENT: 0079 SIMPLES: 1 RAT: 3,0

INSCRIÇÃO: 02.951.249/0001-08
FAP: 1,00 RAT AJUSTADO: 3,00
INSCRIÇÃO: 900148296275

NOOME TRABALHADOR	REM 13°SAL	PIS/PASEP/CI	ADMISSÃO	CAT	OCOR	DATA/COD	MOVIMENTAÇÃO	CBO
REM SEM 13° SAL	REM 13°SAL	BASE CÁL 13°SAL PREV SOC BASE CÁL PREV SOCIAL	CONTRIB SEG DEVIDA				DEPÓSITO	JAM
JOSE AMARO DA SILVA		162.58994.09-2	02/08/2021	01				07156
1.940,40	0,00	0,00	156,45				155,23	0,00
MAURICIO LUIZ DO NASCIMENTO		206.45659.31-7	07/07/2022	01				07170
1.460,80	0,00	0,00	113,29				116,86	0,00
VALMIR DE CASTRO DELGADO JUNIOR		165.60424.05-8	16/04/2013	01	01			03121
2.291,22	0,00	0,00	188,02				183,29	0,00
VALMIR JOSE DO NASCIMENTO		165.52579.07-2	31/08/2021	01				07152
1.940,40	0,00	0,00	156,45				155,23	0,00

MINISTÉRIO DO TRABALHO E EMPREGO - MTE
GFIP - SEFIP 8.40 (17/10/2022) TABELAS 44.0 (25/01/2022)

MINISTÉRIO DA FAZENDA - MF

DATA: 26/05/2023
HORA: 12:40:30
FAG : 0009/0014

RELAÇÃO DOS TRABALHADORES CONSTANTES NO ARQUIVO SEFIP
MODALIDADE : "BRANCO"-RECOLHIMENTO AO FGTS E DECLARAÇÃO À PREVIDÊNCIA

858600000144 445801802305 607677200809 295124900010

EMPRESA: RIO BRANCO CONSTRUTORA LTDA EPP
COMP: 05/2023 COD REC: 155 COD GPS: 2208 FPAS: 507 OUTRAS ENT: 0079 SIMPLES: 1 RAT: 3,0 INSCRIÇÃO: 02.951.249/0001-08
TOMADOR/OBRA: RIO BRANCO CONSTRUTORA EIRELI FAP: 1,00 RAT AJUSTADO: 3,00 INSCRIÇÃO: 200148296275

NGME TRABALHADOR	REM 13°SAL	REM 13°SAL	PIS/PASEP/CI BASE CÁL 13°SAL PREV SOC BASE CÁL PREV SOCIAL	ADMISSÃO CONTRIB SEG DEVIDA	CAT	OCOR	DATA/COD MOVIMENTAÇÃO DEPÓSITO	CBO JAM
LUIZ AMERICO DE MIRANDA JUNIOR	2.500,00	0,00	122.16539.55-6 0,00	01/01/2011 275,00	11		0,00	02142 0,00

TOTAIS DA EMPRESA/TOMADOR
10.132,82 0,00 0,00 889,21 610,61 0,00

MINISTÉRIO DO TRABALHO E EMPREGO - MTE
GFIP - SEFIP 8.40 (17/10/2022) TABELAS 44.0 (25/01/2022)

MINISTÉRIO DA FAZENDA - MF

DATA: 26/05/2023
HORA: 12:40:30
PÁG : 0010/0014

RELACÃO DOS TRABALHADORES CONSTANTES NO ARQUIVO SEFIP
RESUMO DO FECHAMENTO - TOMADOR DE SERVIÇOS/OBRA
MODALIDADE : "BRANCO"-RECOLHIMENTO AO FGTS E DECLARAÇÃO À PREVIDÊNCIA

858600000144 445801802305 607677200809 295124900010

EMPRESA: RIO BRANCO CONSTRUTORA LTDA EPP
COMP: 05/2023 COD REC:155 COD GPS: 2208
TOMADOR/OBRA: RIO BRANCO CONTRUTORA EIRELI

FPAS: 507 OUTRAS ENT: 0079 SIMPLES: 1 RAT: 3,0
N° DE CONTROLE: AxNmj71c8CC0000-5

N° ARQUIVO: E6R1AREfv020000-4
INSCRIÇÃO: 02.951.249/0001-08
EAP: 1,00 RAT AJUSTADO: 3,00
INSCRIÇÃO: 900148296275

LOGRADOURO: MINISTRO NELSON HUNGRIA 63
CIDADE: RECIFE

UF: PE

CEP: 51020-100

BAIRRO: BOA VIAGEM

CNAE PREPONDERANTE 4120400
CNAE: 4120400

CAT	QUANT	REMUNERAÇÃO SEM 13°	REMUNERAÇÃO 13°	BASE CÁL PREV SOC	BASE CÁL 13° PREV SOC
01	4	7.632,82	0,00	7.632,82	0,00
11	1	2.500,00	0,00	2.500,00	0,00
TOTAIS:	5	10.132,82	0,00	10.132,82	0,00

MINISTÉRIO DO TRABALHO E EMPREGO - MTE
GFIP - SEFIP 8.40 (17/10/2022) TABELAS 44.0 (25/01/2022)

MINISTÉRIO DA FAZENDA - MF

DATA: 26/05/2023
HORA: 12:40:30
PÁG: 0011/0014

RESUMO DAS INFORMAÇÕES À PREVIDÊNCIA SOCIAL CONSTANTES NO ARQUIVO SEFIP
TOMADOR DE SERVIÇOS/OBRA

EMPRESA: RIO BRANCO CONSTRUTORA LTDA EPP
COMP: 05/2023 COD REC: 155 COD GPS: 2208
TOMADOR/OBRA: RIO BRANCO CONSTRUTORA EIRELI
LOGRADOURO: MINISTRO NELSON HUNGRIA 63
CIDADE: RECIFE
UF: PE
CEP: 51020-100
BAIRRO: BOA VIAGEM
TELEFONE: 0081 3222 7482
Nº DE CONTROLE: AxNmj71c8CC0000-5
FPAS: 507
OUTRAS ENT: 0079
SIMPLES: 1
RAT: 3,0
Nº ARQUIVO: EGRIAREfv020000-4
INSCRIÇÃO: 02.951.249/0001-08
FAP: 1,00 RAT AJUSTADO: 3,00
INSCRIÇÃO: 900148296275
CNAE PREPONDERANTE 4120400
CNAE: 4120400

VALOR DEV PREV SOC CALCULADO SEFIP: 3.467,81
SALÁRIO FAMÍLIA: 119,64
SALÁRIO MATERNIDADE: 0,00
VALORES PAGOS COOP TRABALHO - SEM ADICIONAL: 0,00
VALORES PAGOS COOP TRABALHO - ADIC. 15 ANOS: 0,00
VALORES PAGOS COOP TRABALHO - ADIC. 20 ANOS: 0,00
VALORES PAGOS COOP TRABALHO - ADIC. 25 ANOS: 0,00

CONTRIB SEGURADOS - DEVIDA: 889,21
RECEITA EVENTO DESP/PATROCÍNIO: 0,00
PERC DE ISENÇÃO DE FILANTROPIA: 0,00
13º SALÁRIO MATERNIDADE: 0,00
COM PRODUÇÃO PJ: 0,00
COM PRODUÇÃO PF: 0,00
VALOR DAS FATURAS EMITIDAS PARA O TOMADOR: 0,00

COMPENSAÇÃO
PERÍODO INICIAL: PERÍODO FINAL: VALOR SOLICITADO: 0,00
VALOR ABATIDO: 0,00 VALOR A COMPENSAR: 0,00 VALOR EXCEDENTE AO LIMITE DOS 30%: 0,00

RETENÇÃO (LEI 9.711/98)
VALOR INFORMADO: 0,00 VALOR ABATIDO PELO SEFIP: 0,00 VALOR A COMPENSAR/RESTITUIR: 0,00

BASE DE CÁLCULO APOSENTADORIA ESPECIAL/OCORRÊNCIA
15 ANOS: 0,00 20 ANOS: 0,00 25 ANOS: 0,00
QUANTIDADE: 0 QUANTIDADE: 0 QUANTIDADE: 0

QUANTIDADE DE MOVIMENTAÇÕES / CÓDIGOS

H :	0 I1:	0 I2:	0 I3:	0 I4:	0 I5:	0 J :	0 K :	0 L :	0 M :	0
N1:	0 N2:	0 N3:	0 O1:	0 O2:	0 O3:	0 P1:	0 P2:	0 P3:	0 Q1:	0
Q2:	0 Q3:	0 Q4:	0 Q5:	0 Q6:	0 Q7:	0 R :	0 R1:	0 S2:	0 S3:	0
11:	0 T2:	0 U1:	0 U2:	0 U3:	0 V3:	0 W :	0 X :	0 X1:	0 Y :	0
Z1:	0 Z2:	0 Z3:	0 Z4:	0 Z5:	0 Z6:	0 Z6:	0			

MINISTÉRIO DO TRABALHO E EMPREGO - MTE
GFIP - SEFIP 8.40 (17/10/2022) TABELAS 44.0 (25/01/2022)

MINISTÉRIO DA FAZENDA - MF

DATA: 26/05/2023
HORA: 12:40:30
PÁG : 0012/0014

RELAÇÃO DOS TRABALHADORES CONSTANTES NO ARQUIVO SEFIP
RESUMO DO FECHAMENTO - EMPRESA

858600000144 445801802305 607677200809 295124900010

EMPRESA: RIO BRANCO CONSTRUTORA LTDA EPP
COMP: 05/2023 COD REC: 155 COD GPS:
TOMADOR/OBRA:

Nº DE CONTROLE: HVyhx5d2fmk0000-9
FPAS: 507 OUTRAS ENT: 0079 SIMPLES: 1 RAT: 3,0

Nº ARQUIVO: E6RIAREfv020000-4
INSCRIÇÃO: 02.951.249/0001-08
FAP: 1,00 RAT AJUSTADO: 3,00
INSCRIÇÃO:

LOGRADOURO: MINISTRO NELSON HUNGRIA 63
CIDADE: RECIFE

UF: PE

CEP: 51020-100

BAIRRO: BOA VIAGEM

CNAE PREPONDERANTE 4120400
CNAE: 4120400

CAT	QUANT	REMUNERAÇÃO SEM 13°	REMUNERAÇÃO 13°	BASE CÁL PREV SOC	BASE CÁL 13° PREV SOC
01	11	19.031,17	608,67	19.031,17	608,67
11	1	2.500,00	0,00	2.500,00	0,00
TOTAIS:	12	21.531,17	608,67	21.531,17	608,67

MINISTÉRIO DO TRABALHO E EMPREGO - MTE
GFIP - SEFIP 8.40 (17/10/2022) TABELAS 44.0 (25/01/2022)

MINISTÉRIO DA FAZENDA - MF

DATA: 26/05/2023
HORA: 12:40:30
PÁG : 0013/0014

RELAÇÃO DOS TRABALHADORES CONSTANTES NO ARQUIVO SEFIP
RESUMO DO FECHAMENTO - EMPRESA
FGTS

858600000144 445801802305 607677200809 295124900010

EMPRESA: RIO BRANCO CONSTRUTORA LTDA EPP
COMP: 05/2023 COD REC:155 COD GPS:
TOMADOR/OBRA:

Nº DE CONTROLE: HVyhx5d2fmk0000-9
FPAS: 507 OUTRAS ENT: 0079 SIMPLES: 1 RAT: 3,0

Nº ARQUIVO: E6R1AREfv020000-4
INSCRIÇÃO: 02.951.249/0001-08
FAP: 1,00 RAT AJUSTADO: 3,00
INSCRIÇÃO:

LOGRADOURO: MINISTRO NELSON HUNGRIA 63
CIDADE: RECIFE

UF: PE CEP: 51020-100

BAIRRO: BOA VIAGEM

CNAE PREPONDERANTE 4120400
CNAE: 4120400

MODALIDADE : "Branco"--RECOLHIMENTO AO FGTS E DECLARAÇÃO À PREVIDÊNCIA

	FGTS - 8%
REMUNERAÇÃO SEM 13º SALÁRIO	18.057,30
REMUNERAÇÃO 13º SALARIO	0,00
QUANTIDADE TRABALHADORES	10

VALORES DO FGTS

DATA DE RECOLHIMENTO ATÉ 07/06/2023

DEPÓSITO FGTS	ENCARGOS FGTS	CONTRIB SOCIAL	ENCARGOS CONTRIB SOCIAL	TOTAL RECOLHER
1.444,58	0,00	0,00	0,00	1.444,58

MINISTÉRIO DO TRABALHO E EMPREGO - MTE
GFIP - SEFIP 8.40 (17/10/2022) TABELAS 44.0 (25/01/2022)

MINISTÉRIO DA FAZENDA - MF

DATA: 26/05/2023
HORA: 12:40:30
BÁG : 0014/0014

RESUMO DAS INFORMAÇÕES À PREVIDÊNCIA SOCIAL CONSTANTES NO ARQUIVO SEFIP
EMPRESA

EMPRESA: RIO BRANCO CONSTRUTORA LTDA EPP N° DE CONTROLE: HVyhx5d2fmk0000-9 N° ARQUIVO: E6RIAREfv020000-4
COMP: 05/2023 COD REC:155 COD GPS: FPAS: 507 OUTRAS ENT: 0079 SIMPLES: 1 RAT: 3,0 INSCRIÇÃO: 02.951.249/0001-08
TOMADOR/OBRA: FAP: 1,00 RAT AJUSTADO: 3,00 INSCRIÇÃO:

LOGRADOURO: MINISTRO NELSON HUNGRIA 63 BAIRRO: BOA VIAGEM CNAE PREPONDERANTE 4120400
CIDADE: RECIFE UF: PE CEP: 51020-100 TELEFONE: 0081 3222 7482 CNAE: 4120400

VALOR DEV PREV SOC CALCULADO SEFIP:	7.710,09	CONTRIB SEGURADOS - DEVIDA:	1.837,00
SALÁRIO FAMÍLIA:	283,15	RECEITA EVENTO DESP/PATROCÍNIO:	0,00
SALÁRIO MATERNIDADE:	0,00	PERC DE ISENÇÃO DE FILANTROPIA:	0,00
VALORES PAGOS COOP TRABALHO - SEM ADICIONAL:	0,00	13° SALÁRIO MATERNIDADE:	0,00
VALORES PAGOS COOP TRABALHO - ADIC. 15 ANOS:	0,00	COM PRODUÇÃO PJ:	0,00
VALORES PAGOS COOP TRABALHO - ADIC. 20 ANOS:	0,00	COM PRODUÇÃO PF:	0,00
VALORES PAGOS COOP TRABALHO - ADIC. 25 ANOS:	0,00	VALOR DAS FATURAS EMITIDAS PARA O TOMADOR:	0,00

COMPENSAÇÃO			
PERÍODO INICIAL:	PERÍODO FINAL:	VALOR SOLICITADO:	0,00
VALOR ABATIDO:	0,00 VALOR A COMPENSAR:	0,00 VALOR EXCEDENTE AO LIMITE DOS 30%:	0,00

RETENÇÃO (LEI 9.711/98)			
VALOR INFORMADO:	0,00 VALOR ABATIDO PELO SEFIP:	0,00 VALOR A COMPENSAR/RESTITUIR:	0,00

BASE DE CÁLCULO APOSENTADORIA ESPECIAL/OCORRÊNCIA			
15 ANOS:	0,00	20 ANOS:	0,00
QUANTIDADE:	0	QUANTIDADE:	0
		25 ANOS:	0,00
		QUANTIDADE:	0

QUANTIDADE DE MOVIMENTAÇÕES / CÓDIGOS

H :	0 I1:	1 I2:	0 I3:	0 I4:	0 I5:	0 J :	0 K :	0 L :	0 M :	0
N1:	0 N2:	0 N3:	0 O1:	0 O2:	0 O3:	0 P1:	0 P2:	0 P3:	0 Q1:	0
Q2:	0 Q3:	0 Q4:	0 Q5:	0 Q6:	0 Q7:	0 R :	0 R1:	0 S2:	0 S3:	0
T1:	0 T2:	0 U1:	0 U2:	0 U3:	0 V3:	0 W :	0 X :	0 X1:	0 Y :	0
Z1:	0 Z2:	0 Z3:	0 Z4:	0 Z5:	0 Z6:	0 Z6:	0			

RELATÓRIO ANALÍTICO DE GPS

COMPETÊNCIA: 05/2023

EMPRESA	ALORES: SEGURADOS	EMPRESA	OUTRAS ENT	INSCRIÇÃO DED FPAS	VALOR DA RETENÇÃO	OUTRAS ENTIDADES JUROS/MULTA	COD PAGTO TOTAL	FPAS REEMBOLSO
RIO BRANCO CONSTRUTORA LTDA EPP	113,29	335,98	84,72	02.951.249/0001-08	0,00	0079 0,00	2100 533,99	507 0,00
OBSERVAÇÃO : CONSTRUTORA : RIO BRANCO CONSTRUTORA LTDA EPP - 02.951.249/0001-08								
RIO BRANCO CONSTRUTORA LTDA EPP	834,50	2.425,62	611,68	900120435776	163,51	0079 0,00	2208 3.708,29	507 0,00
OBSERVAÇÃO : CONSTRUTORA : RIO BRANCO CONSTRUTORA LTDA EPP - 02.951.249/0001-08								
RIO BRANCO CONSTRUTORA LTDA EPP	889,21	2.255,54	442,70	900148296275	119,64	0079 0,00	2208 3.467,81	507 0,00
OBSERVAÇÃO : CONSTRUTORA : RIO BRANCO CONSTRUTORA LTDA EPP - 02.951.249/0001-08								