

**REGISTRO FOTOGRÁFICO – BM 01**

**Assunto:** CONTRATAÇÃO DE EMPRESA DE ENGENHARIA PARA EXECUTAR OS SERVIÇOS DE MANUTENÇÃO EM PAVIMENTAÇÃO, DRENAGEM, VIAS URBANAS E CALÇADAS EM TODA A EXTENSÃO DO MUNICÍPIO DE GRAVATÁ/PE.

**Contrato:** N°109/2022

**Período:** Julho/ Agosto.1

**Técnico Responsável:** JOSÉ PINHEIRO CAMPOS GOUVEIA JUNIOR



**Foto 1:** Rua São Pedro



**Foto 2:** Rua São Pedro



**Foto 3:** Rua São Pedro



**Foto 4:** Rua São Pedro

  
 JEPAC Construções Ltda.  
 José Pinheiro Campos Gouveia Junior  
 Sócio - Gerente  
 Eng. CIVIL - CREA nº 20426/PE

  
 Felipe Mateus Maciel da Silva  
 Assessor da Secretaria de Infraestrutura,  
 Mobilidade e Controle Urbano  
 Eng. CIVIL - CREA 182042666/PE

  
 Janderson Soares  
 Engenheiro Civil  
 CREA 182036936-6

RUA SÃO TOMÉ RIOS MONTEIROS JEPAC Construções Ltda



Foto 5: Rua da Paz



Foto 6: Rua São Tomé Rios Monteiros



Foto 7: Rua São Tomé Rios Monteiros



Foto 8: Rua São Tomé Rios Monteiros



Foto 9: Rua Santa Inês



Foto 10: Rua Santa Inês

JEPAC Construções Ltda  
 José Pinheiro Campos Couvela Junior  
 Sócio Gerente  
 Eng. CIVIL - CREA 1820420663

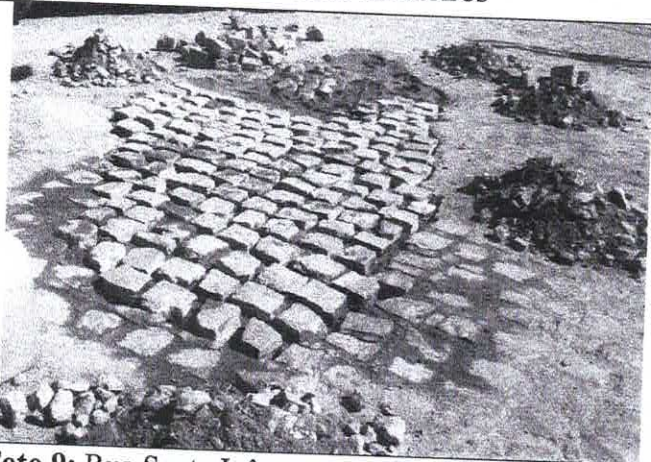
Felipe Mateus Maciel da Silva  
 Assessor da Secretaria de Infraestrutura,  
 Mobilidade e Controle Urbano  
 Eng. CIVIL - CREA 1820420663

Janderson Soares  
 Engenheiro Civil  
 CREA 182036936-6

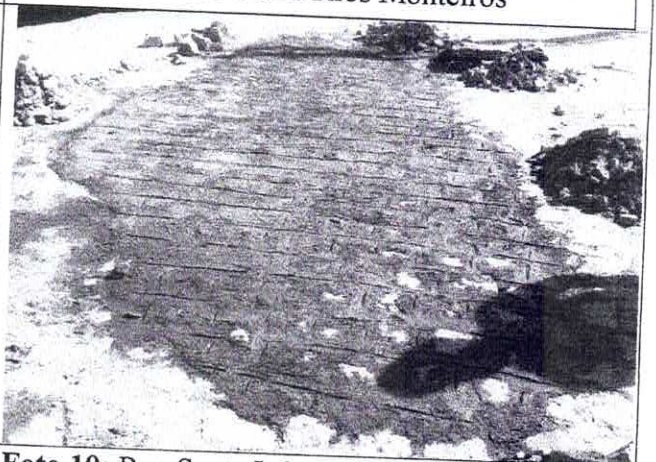
JEPAC Construções Ltda

\* RUA SANTA INÊS

RUA EDNA PEREIRA FERREIRA



Foto 11: Rua Alto do Socorro

Foto 12: Rua Edna Pereira Ferreira



Foto 13: Rua Erasmo Feitosa

Foto 14: Rua Erasmo Feitosa

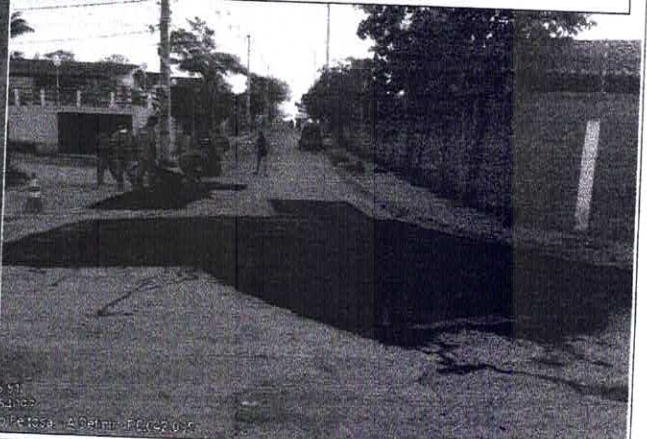
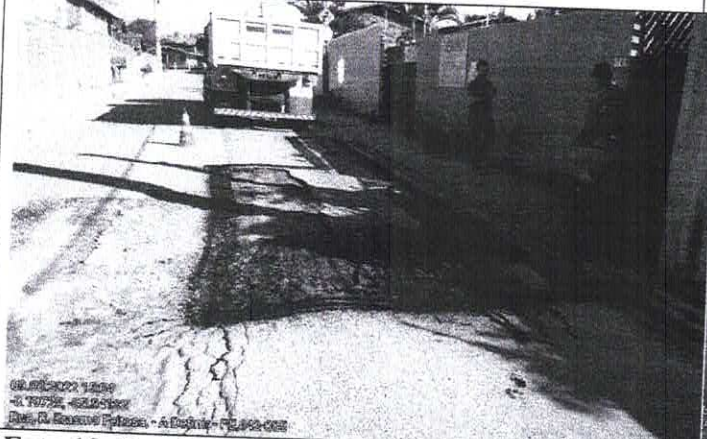

Foto 15: Rua Erasmo Feitosa

Foto 16: Rua Erasmo Feitosa

  
 Jepak Construções Ltda  
 José Pinheiro Campos Gouveia Junior  
 Sócio - Gerente  
 Reg. CMI - CREA nº 28122 D.F.F.

  
 Felipe Mateus Maciel da Silva  
 Assessor da Secretaria de Infraestrutura,  
 Mobilidade e Controle Urbano  
 Reg. CIVIL - CREA 1820420663

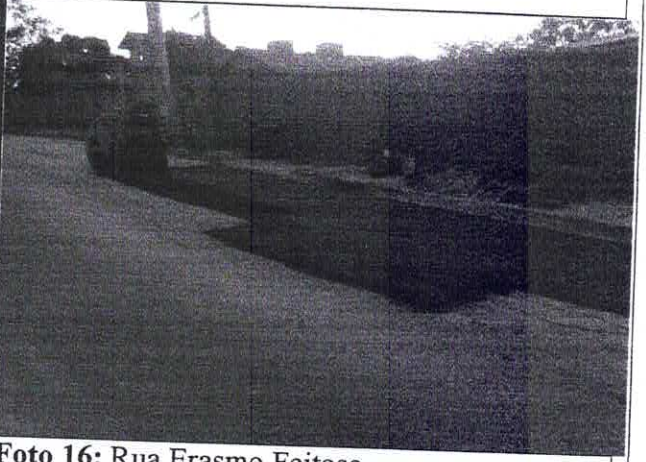
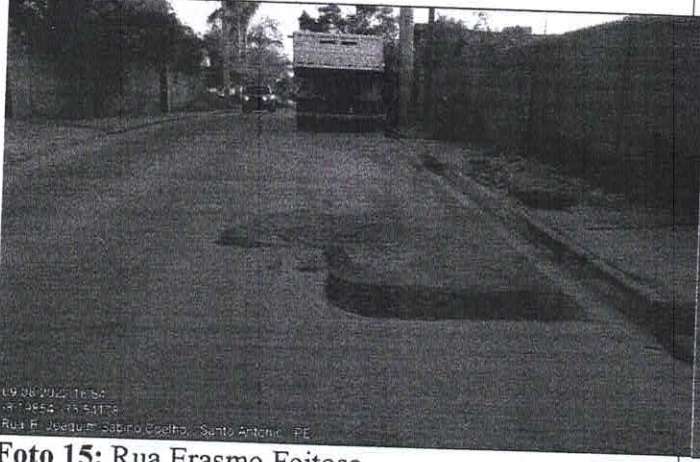
  
 Janderson Soares  
 Engenheiro Civil  
 CREA 182036936-6



Foto 17: Av. Perimetral



Foto 18: Av. Perimetral

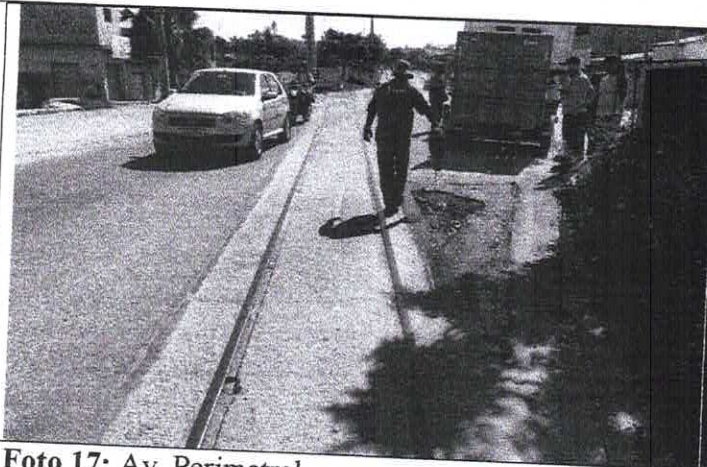

Foto 19: Av. Perimetral

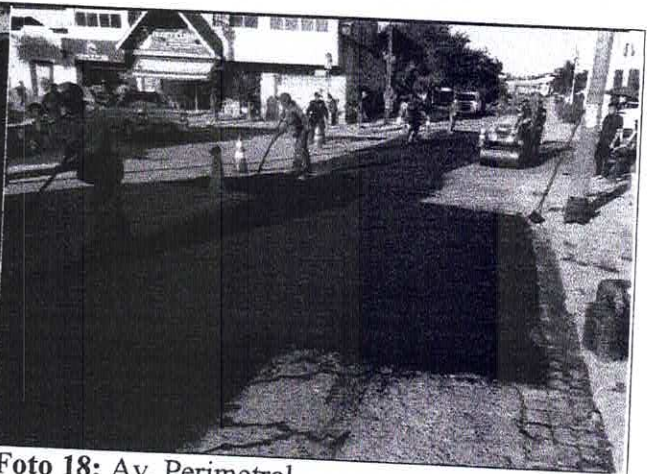

Foto 20: Av. Perimetral

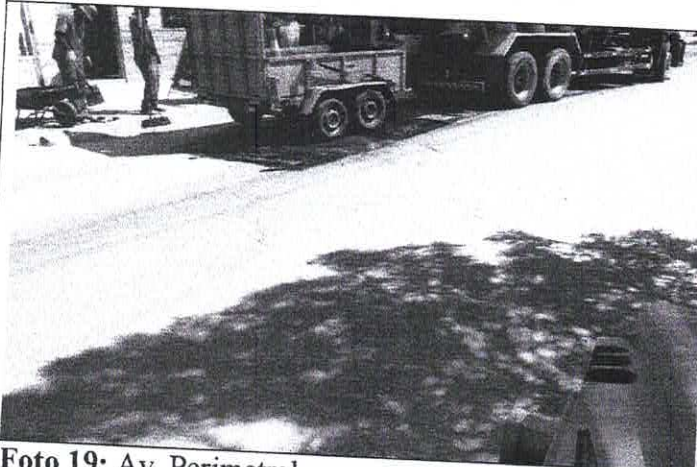

Foto 21: Av. Perimetral

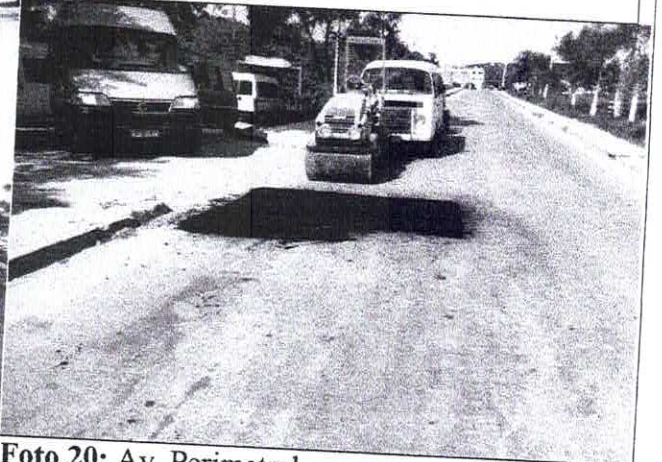

Foto 22: Av. Perimetral

Jepac Construções Ltda  
 José Pinheiro Campos Cotzveia Junior  
 Sócio - Gerente  
 Eng. Civil - CREA 28122 D/DF

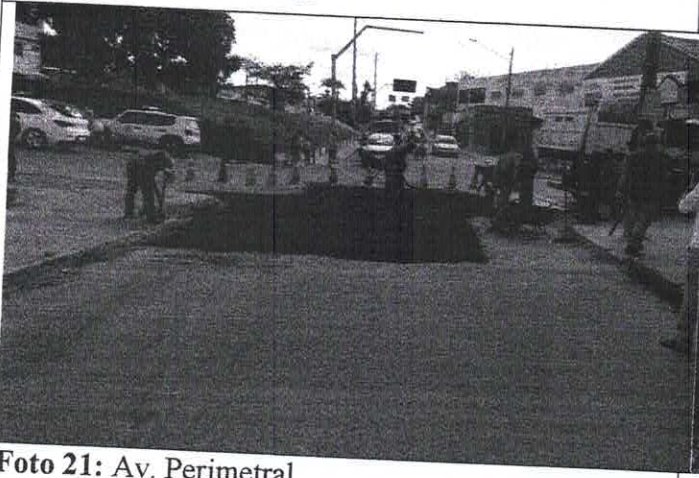
Felipe Mateus Maciel da Silva  
 Assessor da Secretaria de Infraestrutura  
 Mobilidade e Controle Urbano  
 Eng. Civil - CREA 1820420/DF

Janderson Soares  
 Engenheiro Civil  
 CREA 182036936-6

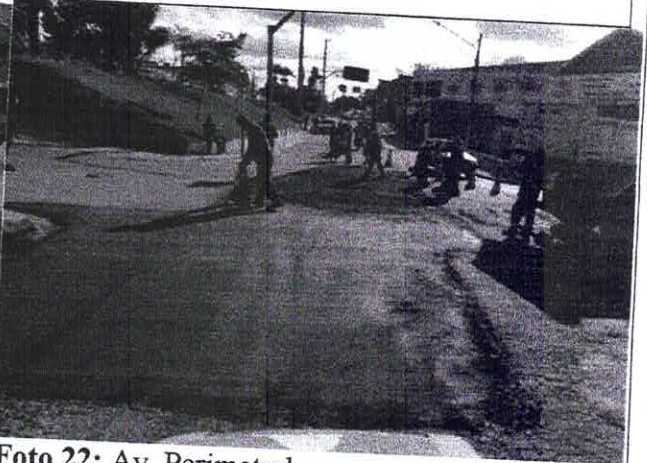

**Foto 23:** Local de Execução do Tapume

**Foto 24:**

Gravatá, 12 de AGOSTO de 2022.

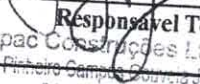
  
\_\_\_\_\_  
**Responsável Técnico**  
Jepac Construções Ltda  
Rua Pinheiro Campos, 204 - Jd. União  
Sócio - Gerente  
Eng. CIVIL - CREA nº 28422 D-PE

\_\_\_\_\_  
**Gerente Geral de Obras**

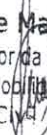
  
Felipe Mateus Maciel da Silva  
Assessor da Secretaria de Infraestrutura,  
Mobilidade e Controle Urbano  
Eng. CIVIL / CREA 1820420663

  
Janderson Soares  
Engenheiro Civil  
CREA 182036936-6