

LOA

LEI N° 3979/2024

LEI ORÇAMENTÁRIA ANUAL



PREFEITURA DE
GRAVATÁ

PREFEITURA MUNICIPAL DE GRAVATÁ

PREFEITO: JOSELITO GOMES DA SILVA

VICE-PREFEITO: EDVAL CARLOS DE SOUSA JÚNIOR

SECRETARIAS

SECRETARIA DE PLANEJAMENTO E ORÇAMENTO

EDVALDO JOSÉ DOS SANTOS JÚNIOR

SECRETARIA DE FINANÇAS

PAULA YONARA BARBOSA DE LIMA

SECRETARIA DE ADMINISTRAÇÃO

PATRICIA SANDRA SANTOS DE ALCANTARA

SECRETARIA DE SAÚDE

VIVIANY CAVALCANTE DE OLIVEIRA

SECRETARIA DE EDUCAÇÃO

JOSELMA SOARES DA SILVA MELO

SECRETARIA DE ASSISTÊNCIA SOCIAL E JUVENTUDE

VIVIANE RIBEIRO SALGADO SANJURJO

SECRETARIA DE AGRICULTURA E DESENVOLVIMENTO RURAL

LUÍS JOSÉ DA SILVA

SECRETARIA DE OBRAS E SERVIÇOS PÚBLICOS

VIVIANE FACUNDES DA SILVA

SECRETARIA DE CONTROLE URBANO

VITAL MEDEIROS DE MELO

SECRETARIA DA MULHER

MARIA ESTER GOMES DE MELO

SECRETARIA DE INDÚSTRIA E COMÉRCIO

JOSÉ JOAQUIM DE LEMOS

SECRETARIA DE SEGURANÇA E DEFESA CIVIL

GILMAR JOSÉ DE OLIVEIRA

SECRETARIA DE TURISMO, CULTURA, ESPORTE E LAZER

MARLLON VINICIUS DE LIMA BARBOSA



Handwritten signature or initials.

AGÊNCIA MUNICIPAL DE MEIO AMBIENTE
MARCONI TORRES DE LIMA

**INSTITUTO DE PREVIDÊNCIA DOS SERVIDORES MUNICIPAIS DE
GRAVATÁ - IPSEG**
JOSÉ EVERALDO DE LIMA

ÓRGÃOS DE ASSESSORAMENTO

SECRETARIA DE CIÊNCIA, TECNOLOGIA E INOVAÇÃO
JANAEL MARTINS DE VASCONCELOS

CONTROLADORIA GERAL DO MUNICÍPIO
BRUNO CÉSAR FERREIRA DA SILVA

PROCURADORIA GERAL DO MUNICÍPIO
JACYARA MEDEIROS DE SOUZA COELHO

GABINETE DE GOVERNO E PARTICIPAÇÃO SOCIAL
SHEILA SOUZA CARTAXO APOLINÁRIO DA SILVA

GABINETE DE COMUNICAÇÃO SOCIAL E IMPRENSA
SÉRGIO RODOLFO DE LIMA

GERÊNCIA DE LICITAÇÕES
VICTOR HUGO DE MENEZES

EQUIPE TÉCNICA

SECRETÁRIA EXECUTIVA DE PLANEJAMENTO E ORÇAMENTO
MÁRCIA OLIVEIRA ANDRÉ

COORDENADOR DE PLANEJAMENTO E ORÇAMENTO
ELIAKIM HERBERT DE ARAÚJO SILVA

COORDENADORA DE PLANEJAMENTO E ORÇAMENTO
JULIANA PAIVA DA FONTE

GESTORA DE NÚCLEO DE PLANEJAMENTO E ORÇAMENTO
YASMIN RAIANE DA SILVA



Handwritten signature or initials.



LEI Nº 3979/ 2024.

EMENTA: Estima a RECEITA e fixa a DESPESA do Município para o exercício de 2025.

O PREFEITO DO MUNICÍPIO DE GRAVATÁ ESTADO DE PERNAMBUCO, faz saber que Câmara Municipal de Gravata aprovou e eu sanciono seguinte Lei

CAPÍTULO I

Da Abrangência

Art. 1º Esta Lei estima a Receita do Município para o exercício financeiro de 2024 no montante de R\$ 435.000.000,00 (quatrocentos e trinta e cinco milhões de reais) e fixa a Despesa em igual valor, compreendendo, nos termos do art. 165, § 5º da Constituição Federal e da Lei Municipal nº 3.970/2024, Lei de Diretrizes Orçamentárias:

- I. - O Orçamento Fiscal, referente aos Poderes do Município, seus fundos, órgãos e entidades da Administração Pública Municipal direta e indireta;
- II. - O Orçamento da Seguridade Social, abrangendo as entidades e órgãos da Administração Direta e Indireta, incluídos fundos, responsáveis pela saúde, previdência e assistência social.

CAPÍTULO II

DO ORÇAMENTO FISCAL E DA SEGURIDADE SOCIAL

Seção I

Da Estimativa da Receita

Art. 2º A receita orçamentária total é estimada em 435.000.000,00 (quatrocentos e trinta e cinco milhões de reais) e desdobrada da seguinte forma:



I. - Orçamento Fiscal: R\$ 360.681.000,00 (trezentos e sessenta milhões e seiscentos e oitenta e um mil reais);

II. - Orçamento da Seguridade Social no valor de R\$ 74.319.000,00 (setenta e quatro milhões e trezentos e dezenove mil reais), onde:

a) R\$ 32.154.000,00 (trinta e dois milhões e cento e cinquenta e quatro mil reais) compreende receitas de saúde;

b) R\$ 6.704.000,00 (seis milhões e setecentos e quatro mil reais) compreende receitas de assistência social;

c) R\$ 35.461.000,00 (trinta e cinco milhões e quatrocentos e sessenta e um mil reais); compreende as receitas do Regime Próprio de Previdência Social (RPPS).

Art. 3º A receita decorrerá da arrecadação efetuada nos termos da legislação vigente e segundo as especificações constantes do Anexo I desta Lei, observado o seguinte desdobramento por categoria econômica e origem:

Descrição	Tesouro	Outras Fontes	Total
RECEITAS CORRENTES	298.020.400,00	111.206.000,00	409.226.400,00
Receita Tributária	82.120.400,00	0,00	82.120.400,00
Receita de Contribuições	20.126.000,00	0,00	20.126.000,00
Receita Patrimonial	13.593.000,00	1.019.000,00	14.612.000,00
Receita Industrial	0,00	0,00	0,00
Receita de Serviços	300.000,00	0,00	300.000,00
Transferência Correntes	172.342.000,00	110.187.000,00	282.529.000,00
Outras Receitas Correntes	9.539.000,00	0,00	9.539.000,00
RECEITA CORRENTES INTRAORÇAMENTÁRIA	15.967.000,00	0,00	15.967.000,00
RECEITAS DE CAPITAL	1.000.000,00	37.878.600,00	38.878.600,00
Alienação de Bens	1.000.000,00	0,00	1.000.000,00
Operação de Crédito	0,00	30.000.000,00	30.000.000,00
Amortização de Empréstimos	0,00	0,00	0,00



Transferência de Capital	0,00	7.878.600,00	7.878.600,00
(-) DEDUÇÕES DA RECEITA	29.072.000,00	0,00	29.072.000,00
Deduções da Receita Corrente	29.072.000,00	0,00	29.072.000,00
Deduções da Receita Patrimonial	0,00	0,00	0,00
TOTAL	285.915.400,00	149.084.600,00	435.000.000,00

Art. 4º As Receitas estimadas no orçamento serão arrecadadas na forma da legislação em vigor, de acordo com o desdobramento constante do Anexo 02.

Seção II

Da Fixação da Despesa

Art. 5º A Despesa total é fixada nos Orçamentos Fiscal e da Seguridade Social, no mesmo valor da Receita, discriminada por Função, Poderes e Órgãos, em R\$ 435.000.000,00 (quatrocentos e trinta e cinco milhões de reais), e desdobrada nos termos da Lei de Diretrizes Orçamentárias da seguinte forma:

- I. - Orçamento Fiscal: R\$ 296.966.316,00 (duzentos e noventa e seis milhões e novecentos e sessenta e seis mil e trezentos e dezesseis reais);
- II. - Orçamento da Seguridade Social, no valor de R\$ 138.033.684,00 (cento e trinta e oito milhões e trinta e três mil e seiscentos e oitenta e quatro reais), onde:
 - a) R\$ 78.520.000,00 (setenta e oito milhões e quinhentos e vinte mil reais) compreende despesas com saúde;
 - b) R\$ 22.053.684,00 (vinte e dois milhões e cinquenta e três mil e seiscentos e oitenta e quatro reais) são despesas com assistência social;
 - c) R\$ 37.460.000,00 (trinta e sete milhões e quinhentos mil reais) são despesas com o Regime Próprio de Previdência Social.

Parágrafo Único. Do Montante das despesas fixadas nas alíneas “a”, “b” e “c”, do inciso II deste artigo, R\$ 63.714.684,00 (sessenta e três milhões e setecentos e quatorze mil e seiscentos e oitenta e quatro reais) serão custeadas com recursos do Orçamento Fiscal.

Seção III



Da Distribuição da Despesa por Órgãos

Art. 6º A Despesa de que trata o caput do art. 5º desta Lei, observado o detalhamento da programação constante dos seus Anexos I e II, está distribuída nas seguintes categorias econômicas e grupos de despesas:

Categoria Econômica	Tesouro	Outras Fontes	Valor – R\$
DESPESAS CORRENTES	257.818.900,00	104.979.100,00	362.798.000,00
Pessoal e Encargos Sociais	144.376.184,00	82.684.000,00	227.060.184,00
Juros e Encargos da Dívida Interna	4.110.000,00	0,00	4.110.000,00
Outras Despesas Correntes	109.332.716,00	22.295.100,00	131.627.816,00
DESPESAS DE CAPITAL	15.096.500,00	44.105.500,00	59.202.000,00
Investimentos	10.966.500,00	14.105.500,00	25.072.000,00
Inversões Financeiras	0,00	0,00	0,00
Operação de Crédito	0,00	30.000.000,00	30.000.000,00
Amortização da Dívida Interna	4.130.000,00	0,00	4.130.000,00
Reserva de Contingência	13.000.000,00	0,00	13.000.000,00
TOTAL	285.915.400,00	149.084.600,00	435.000.000,00

Art. 7º As categorias econômicas e despesas por grupos estão demonstradas de forma analítica, individualizada por órgão, no Anexo 02 e consolidadas no Resumo da Natureza da Despesa.

Seção IV

Da Autorização para Abertura de Crédito Adicional Suplementar

Art. 8º Fica o Poder Executivo autorizado a abrir créditos adicionais suplementares até o valor correspondente a 40% (quarenta por cento) da despesa fixada nos orçamentos, fiscal e da seguridade social, com a finalidade de incorporar valores que excedam as previsões constantes desta Lei, mediante a utilização de recursos permitidos no § 1º do art. 43 da Lei nº 4.320/64 e disposições da LDO para 2025.



§ 1º Excluem-se do limite estabelecido no caput os créditos suplementares destinados ao reforço das dotações para atendimento das seguintes despesas:

III. pessoal, encargos sociais;

IV. pagamento das despesas relativas à Saúde e Educação;

§ 2º As alterações e inclusões orçamentárias que não modifiquem o valor total da ação registrada na Lei Orçamentária Anual e em créditos adicionais, não constituem créditos orçamentários, conforme disposto no art. 21 da Lei Municipal nº 3.970/2024, de 02 de setembro de 2024, Lei de Diretrizes Orçamentária (LDO 2025).

§ 3º Os créditos suplementares que englobam a inclusão de fonte de recursos, modalidade de aplicação e grupo de natureza da despesa num mesmo projeto, atividade ou operação especial, sem que haja acréscimo ao seu valor, serão feitos mediante portaria do Secretário de Planejamento e Orçamento.

§ 4º Durante a execução orçamentária, o Poder Executivo, autorizado por Lei, poderá incluir novos projetos, atividades ou operações especiais nos orçamentos das unidades administrativas e gestoras, na forma de crédito especial, desde que concluídos os projetos em andamento.

Seção V

Da Autorização para Realizar Operações de Crédito

Art. 9º. Fica o Poder Executivo autorizado a contratar e oferecer garantias a empréstimos voltados para a modernização administrativa e tributária, bem como, a execução de programas de habitação, saneamento, pavimentação e outros investimentos públicos, respeitados os limites da Lei Complementar nº 101/2000, de Resoluções do Senado Federal, disposições da legislação pertinente e compatibilidade com programas federais.

CAPÍTULO III

Seção Única

Das Disposições Gerais



Art.10. A utilização de dotações com origem de recursos em convênios ou operações de crédito fica condicionada à celebração dos instrumentos legais.

Art.11. Na fixação dos valores das dotações para pessoal, foram consideradas projeções para acréscimos de despesas destinadas a atender as disposições do § 1º do art. 169 da Constituição Federal.

Art. 12. A presente Lei entra em vigor na data de sua publicação, contando-se seus efeitos a partir de 1º de janeiro de 2025.

Palácio Joaquim Didier, em 04 de dezembro de 2024, 202 º da Independência, 135º da
República.

Joselito Gomes da Silva
Prefeito do Município de Gravatá



PREFEITURA DO MUNICÍPIO DE GRAVATÁ
R CLETO CAMPELO, 268 - CNPJ:11049830/0001-20

Orçamento Programa - Exercício de 2025
LEGISLAÇÃO DA RECEITA
(Inc. III, § 1º, Art.2º)

Quadro 11
Página 1

Código	Discriminação	Legislação
1000.00.0.0.00	RECEITAS CORRENTES.	
1100.00.0.0.00	IMPOSTOS, TAXAS E CONTRIBUIÇÕES DE MELHORIA	
1110.00.0.0.00	IMPOSTOS	
1112.00.0.0.00	IMPOSTOS SOBRE O PATRIMÔNIO	
1112.50.0.0.00	IMPOSTO SOBRE A PROPRIEDADE PREDIAL E TERRITORIAL URBANA	
1112.50.0.1.00	IPTU - PRINCIPAL	Art. 156 inciso I da CF, Código Tributário do Município
1112.50.0.2.00	IPTU - MULTAS E JUROS	Código Tributário do Município
1112.50.0.3.00	IPTU - DIVIDA ATIVA	Código Tributário do Município
1112.50.0.4.00	IPTU- DIVIDA ATIVA MULTAS JUROS	Código Tributário do Município
1112.53.0.0.00	ITBI-"INTER VIVOS"	
1112.53.0.1.00	ITBI-"INTER VIVOS"-PRINCIPAL	Art. 156 inciso II da CF, Código Tributário do Município
1112.53.0.2.00	ITBI-"INTER VIVOS"-MULTAS E JUROS	Código Tributário do Município
1112.53.0.3.00	ITBI-"INTER VIVOS"- DIVIDA ATIVA	Código Tributário do Município
1112.53.0.4.00	ITBI-"INTER VIVOS"-DIVIDA ATIVA MULTAS JUROS	Código Tributário do Município
1113.00.0.0.00	IMPOSTOS SOBRE A RENDA E PROVENTOS DE QUALQUER NATUREZA	
1113.03.0.0.00	IMPOSTO SOBRE A RENDA - RETIDO NA FONTE	
1113.03.1.0.00	IMPOSTO SOBRE A RENDA - RETIDO NA FONTE - TRABALHO	
1113.03.1.1.00	IRRF-TRABALHO-PRINCIPAL	Art. 158 inciso I da CF, Código Tributário do Município
1113.03.4.0.00	IRRF- OUTROS RENDIMENTOS	
1113.03.4.1.00	IRRF- OUTROS RENDIMENTOS-PRINCIPAL	Art. 158 inciso I da CF, Código Tributário do Município
1114.00.0.0.00	IMPOSTO PRODUÇÃO CIRCULAÇÃO MERCADORIAS SERVIÇOS	
1114.51.0.0.00	IMPOSTOS SOBRE SERVIÇOS	
1114.51.1.0.00	IMPOSTO SOBRE SERVIÇOS DE QUALQUER NATUREZA - ISSQN	
1114.51.1.1.00	ISSQN - PRINCIPAL	Art. 156 inciso II da CF, Código Tributário do Município
1114.51.1.1.01	ISS - PRINCIPAL	Art. 156 inciso II da CF, Código Tributário do Município
1114.51.1.1.02	ISS - SIMPLES NACIONAL	Art. 156 inciso II da CF, Código Tributário do Município
1114.51.1.2.00	ISSQN -MULTAS E JUROS	Art. 156 inciso II da CF, Código Tributário do Município



PREFEITURA DO MUNICÍPIO DE GRAVATÁ
R CLETO CAMPELO, 268 - CNPJ:11049830/0001-20

Orçamento Programa - Exercício de 2025
LEGISLAÇÃO DA RECEITA

(Inc. III, § 1º, Art.2º)

Quadro 11
Página 2

Código	Discriminação	Legislação
1114.51.1.3.00	ISSQN - DIVIDA ATIVA	Art. 156 inciso II da CF, Código Tributário do Município
1114.51.1.4.00	ISSQN -DIVIDA ATIVA MULTAS JUROS	Art. 156 inciso II da CF, Código Tributário do Município
1120.00.0.0.00	TAXAS	
1121.00.0.0.00	TAXAS PELO EXERCICIO DO PODER DE POLICIA	
1121.01.0.0.00	TAXAS DE INSPEÇÃO, CONTROLE E FISCALIZAÇÃO	
1121.01.0.1.00	TAXAS DE INSPEÇÃO, CONTROLE E FISCALIZAÇÃO - PRINCIPAL	
1121.01.0.1.01	TAXA DE LICENÇA P/ FUNCIONAMENTO DE ESTABELECIMENTOS	Código Tributário do Município
1121.01.0.1.02	TAXA DE PUBLICIDADE COMERCIAL	Código Tributário do Município
1121.01.0.1.03	TAXA DE LICENÇA PARA EXECUÇÃO DE OBRAS	Código Tributário do Município
1121.01.0.1.04	TAXA DE UTILIZAÇÃO DE ÁREA DE DOMÍNIO PÚBLICO	Código Tributário do Município
1121.01.0.1.07	TAXA DE ARRECADADAÇÃO DE FEIRA	Código Tributário do Município
1121.01.0.1.08	TAXA DE HABITE-SE	Código Tributário do Município
1121.01.0.1.09	TAXAS DE LOTES POPULARES - PRINCIPAL	Código Tributário do Município
1121.01.0.1.10	TAXA DE LIBERAÇÃO DE VEICULO - PRINCIPAL	Código Tributário do Município
1121.01.0.1.99	OUTRAS TAXAS DE INSPEÇÃO, CONTROLE E FISCALIZAÇÃO	Código Tributário do Município
1121.01.0.2.00	TAXAS DE INSPEÇÃO, CONTROLE E FISCALIZAÇÃO - MULTAS E JUROS	Código Tributário do Município
1121.01.0.2.01	TAXA DE LICENÇA DE FUNCIONAMENTO - MULTAS E JUROS	Código Tributário do Município
1121.01.0.2.02	TAXA DE PUBLICIDADE COMERCIAL - MULTAS E JUROS	Código Tributário do Município
1121.01.0.2.03	TAXA DE UTILIZ. DE ÁREA DE DOMÍNIO PÚBLICO - MULTAS E JUROS	Código Tributário do Município
1121.01.0.2.04	TAXA DE LICENÇA PARA EXECUÇÃO DE OBRAS - MULTAS E JUROS	Código Tributário do Município
1121.01.0.3.00	TAXAS DE INSPEÇÃO, CONTROLE E FISCALIZAÇÃO - DÍVIDA ATIVA	Código Tributário do Município
1121.01.0.3.01	TAXA DE LICENÇA DE FUNCIONAMENTO - DÍVIDA ATIVA	Código Tributário do Município
1121.01.0.3.02	TAXA DE LICENÇA PARA EXECUÇÃO DE OBRAS - DÍVIDA ATIVA	Código Tributário do Município
1121.01.0.3.03	TAXA DE UTILIZAÇÃO DE ÁREA DE DOMÍNIO PÚBLICO - DÍVIDA ATIVA	Código Tributário do Município
1121.01.0.3.04	TAXA DE PUBLICIDADE COMERCIAL - DÍVIDA ATIVA	Código Tributário do Município

A



PREFEITURA DO MUNICÍPIO DE GRAVATA
R CLETO CAMPELO, 268 - CNPJ:11049830/0001-20

Orçamento Programa - Exercício de 2025
LEGISLAÇÃO DA RECEITA
(Inc. III, § 1º, Art.2º)

Código	Discriminação	Legislaçao
1121.01.0.4.00	TAXAS DE INSPEÇÃO, CONTROLE E FISCALIZAÇÃO -D/A M/JUROS	Código Tributário do Município
1121.01.0.4.01	TAXA DE LIC DE FUNCIONAMENTO- MULTAS E JUROS DA DÍVIDA ATIVA	Código Tributário do Município
1121.01.0.4.02	TAXA DE PUBLICIDADE COMERCIAL-MULTAS E JUROS DA DÍVIDA ATIVA	Código Tributário do Município
1121.01.0.4.03	TAXA DE UTIL DE ÁREA DE DOM PÚBLICO- M. E JUROS DA DÍVIDA AT	Código Tributário do Município
1121.01.0.4.04	TAXA DE HABITE-SE - MULTAS E JUROS DA DÍVIDA ATIVA	Código Tributário do Município
1121.04.0.0.00	TAXA DE CONTROLE E FISCALIZAÇÃO AMBIENTAL	Código Tributário do Município
1121.04.0.1.00	TAXA DE CONTROLE E FISCALIZAÇÃO AMBIENTAL - PRINCIPAL	Código Tributário do Município
1121.04.0.2.00	TAXA DE CONTROLE E FISCALIZAÇÃO AMBIENTAL - MULTAS JUROS	Código Tributário do Município
1121.04.0.3.00	TAXA DE CONTROLE E FISCALIZAÇÃO AMBIENTAL - DÍVIDA ATIVA	Código Tributário do Município
1121.50.0.0.00	TAXA DE FISCALIZAÇÃO DE VIGILÂNCIA SANITÁRIA	Código Tributário do Município
1121.50.0.1.00	TAXA DE FISCALIZAÇÃO DE VIGILÂNCIA SANITÁRIA - PRINCIPAL	Código Tributário do Município
1121.50.0.2.00	TAXA DE FISCALIZAÇÃO DE VIGILÂNCIA SANITÁRIA - MULTAS JUROS	Código Tributário do Município
1121.50.0.3.00	TAXA DE FISCALIZAÇÃO DE VIGILÂNCIA SANITÁRIA - DÍVIDA ATIVA	Código Tributário do Município
1121.50.0.4.00	TAXA DE FISCALIZAÇÃO DE VIGILÂNCIA SANITÁRIA-D ATIVA M/JUROS	Código Tributário do Município
1122.00.0.0.00	TAXAS PELA PRESTAÇÃO DE SERVIÇOS	
1122.01.0.0.00	TAXAS PELA PRESTAÇÃO DE SERVIÇOS EM GERAL	
1122.01.0.1.00	TAXAS PELA PRESTAÇÃO DE SERVIÇOS EM GERAL - PRINCIPAL	
1122.01.0.1.01	TAXA DE CEMITÉRIOS	Código Tributário do Município
1122.01.0.1.02	TAXA DE LIMPEZA PÚBLICA	Código Tributário do Município
1122.01.0.1.03	TAXA DE EXPEDIENTE	Código Tributário do Município
1122.01.0.1.04	TAXAS DE HONORÁRIOS ADVOCATÍCIOS	Código Tributário do Município
1122.01.0.1.05	TAXA DE ABATE DE ANIMAIS	Código Tributário do Município
1122.01.0.1.06	TAXA DE SERVIÇOS ADMINISTRATIVOS	Código Tributário do Município
1122.01.0.1.99	OUTRAS TAXAS PELA PRESTAÇÃO DE SERVIÇOS	Código Tributário do Município
1122.01.0.2.00	TAXAS PELA PRESTAÇÃO DE SERVIÇOS EM GERAL - MULTAS E JUROS	Código Tributário do Município



PREFEITURA DO MUNICÍPIO DE GRAVATA
R CLETO CAMPELO, 268 - CNPJ:11049830/0001-20

Orçamento Programa - Exercício de 2025
LEGISLAÇÃO DA RECEITA

(Inc. III, § 1º, Art.2º)

Quadro 11
Página 4

Código	Discriminação	Legislação
1122.01.0.2.01	TAXA DE LIMPEZA PÚBLICA - MULTAS E JUROS	Código Tributário do Município
1122.01.0.2.03	TAXA DE SERVIÇOS ADMINISTRATIVOS - MULTAS E JUROS	Código Tributário do Município
1122.01.0.2.04	TAXAS PELA PRESTAÇÃO DE SERVIÇOS- MULTAS E JUROS - DMSE	Código Tributário do Município
1122.01.0.2.05	OUTRAS TAXAS PELA PRESTAÇÃO DE SERVIÇOS - MULTAS E JUROS D	Código Tributário do Município
1122.01.0.3.00	TAXAS PELA PRESTAÇÃO DE SERVIÇOS EM GERAL - DÍVIDA ATIVA	Código Tributário do Município
1122.01.0.3.01	TAXA DE LIMPEZA PÚBLICA - DÍVIDA ATIVA	Código Tributário do Município
1122.01.0.3.03	TAXA DE SERVIÇOS ADMINISTRATIVOS - DÍVIDA ATIVA	Código Tributário do Município
1122.01.0.4.00	TAXAS PELA PRESTAÇÃO DE SERVIÇOS EM GERAL - D.ATIVA M/JUROS	Código Tributário do Município
1122.01.0.4.01	TAXA DE LIMPEZA PÚBLICA - MULTAS E JUROS DA DÍVIDA ATIVA	Código Tributário do Município
1122.01.0.4.03	TAXA DE SERVIÇOS ADMINISTRATIVOS- MULTAS E JUROS DA D. ATIVA	Código Tributário do Município
1200.00.0.0.00	CONTRIBUIÇÕES	
1210.00.0.0.00	CONTRIBUIÇÕES SOCIAIS	
1215.00.0.0.00	CONTRIBUIÇÕES PARA RPPS	
1215.01.0.0.00	CONTRIBUIÇÃO DO SERVIDOR CIVIL	
1215.01.1.0.00	CONTRIB.SERVIDOR CIVIL ATIVO	
1215.01.1.1.00	CONTRIB.SERVIDOR CIVIL ATIVO-PRINCIPAL	
1215.01.1.1.01	CONTRIBUIÇÃO DO SERVIDOR - PREFEITURA MUNICIPAL	Art. 149 Parágrafo 1º da Constituição Federal
1215.01.1.1.02	CONTRIBUIÇÃO DO SERVIDOR - FUNDO MUNICIPAL DE SAÚDE	Art. 149 Parágrafo 1º da Constituição Federal
1215.01.1.1.03	CONTRIBUIÇÃO DO SERVIDOR - AÇÃO SOCIAL	Art. 149 Parágrafo 1º da Constituição Federal
1215.01.1.1.04	CONTRIBUIÇÃO DO SERVIDOR - CÂMARA MUNICIPAL	Art. 149 Parágrafo 1º da Constituição Federal
1215.01.1.1.07	CONTRIBUIÇÃO DO SERVIDOR - PESSOAL CEDIDO	Art. 149 Parágrafo 1º da Constituição Federal
1215.01.1.1.10	CONTRIBUIÇÃO SERVIDOR - EDUCAÇÃO	Art. 149 Parágrafo 1º da Constituição Federal
1215.01.2.0.00	CONTRIBUIÇÃO DO SERVIDOR CIVIL INATIVO	
1215.01.2.1.00	CONTRIB.SERVIDOR CIVIL INATIVO-PRINCIPAL	
1215.01.2.1.01	CONTRIBUIÇÃO DO INATIVO PARA RPPS	Art. 149 Parágrafo 1º da Constituição Federal
1215.01.3.0.00	CONTRIBUIÇÃO DO SERVIDOR CIVIL – PENSIONISTAS	
	CONTRIB.SERVIDOR CIVIL-PENSIONISTAS-PRINCIPAL	



PREFEITURA DO MUNICÍPIO DE GRAVATÁ
R CLETO CAMPELO, 268 - CNPJ:11049830/0001-20

Orçamento Programa - Exercício de 2025
LEGISLAÇÃO DA RECEITA

(Inc. III, § 1º, Art.2º)

Quadro 11
Página 5

Código	Discriminação	Legislacao
1215.01.3.1.00		
1215.01.3.1.01	CONTRIB. DO SERVIDOR CIVIL - PENSIONISTAS - PRINCIPAL	Art. 149 Parágrafo 1º da Constituição Federal
1215.02.0.0.00	CONTRIBUIÇÃO PATRONAL - SERVIDOR CIVIL	
1215.02.1.0.00	CONTRIBUIÇÃO PATRONAL - SERVIDOR CIVIL ATIVO	
1215.02.1.1.00	CONTRIB. PATRONAL-SERV.CIVIL ATIVO-PRINCIPAL	
1215.02.1.1.01	CONTRIBUIÇÃO PATRONAL - PESSOAL CEDIDO	Art. 149 Parágrafo 1º da Constituição Federal
1240.00.0.0.00	CONTRIBUIÇÃO PARA O CUSTEIO DO SERVIÇO DE ILUMINAÇÃO PÚBLICA	
1241.00.0.0.00	CONTRIBUIÇÃO PARA O CUSTEIO DO SERVIÇO DE ILUMINAÇÃO PÚBLICA	
1241.50.0.0.00	CONTRIBUIÇÃO PARA O CUSTEIO DO SERVIÇO DE ILUMINAÇÃO PÚBLICA	
1241.50.0.1.00	CONTRIB.SERV.ILUMINAÇÃO PÚBLICA-PRINCIPAL	Art. 149-A Constituição Federal
1300.00.0.0.00	RECEITA PATRIMONIAL	
1310.00.0.0.00	EXPLORAÇÃO DO PATRIMÔNIO IMOBILIÁRIO DO ESTADO	
1311.00.0.0.00	EXPLORAÇÃO DO PATRIMÔNIO IMOBILIÁRIO DO ESTADO	
1311.02.0.0.00	CONC.PERM.AUT.CESSÃO DIR.USO BENS IMPOV.PÚBLICO	
1311.02.0.1.00	CONC.PERM.AUT.CESSÃO DIR.USO BENS IMOV.PUBL.-PRINCIPAL	
1311.02.0.1.01	CONCESSÃO. PERMISSÃO. AUTORIZAÇÃO OU CESSÃO - ZONA AZUL	Legislação Especifica
1320.00.0.0.00	VALORES MOBILIÁRIOS	
1321.00.0.0.00	JUROS E CORREÇÕES MONETÁRIAS	
1321.01.0.0.00	REMUNERAÇÃO DE DEPÓSITOS BANCÁRIOS	
1321.01.0.1.00	REMUNERAÇÃO DE DEPÓSITOS BANCÁRIOS - PRINCIPAL	
1321.01.0.1.01	REMUNERAÇÃO DE DEPÓSITOS BANCÁRIOS - PM - NÃO VINCULADO	Legislação Especifica
1321.01.0.1.02	REMUNERAÇÃO DE DEPÓSITOS BANCÁRIOS - PM - VINCULADO	Legislação Especifica
1321.01.0.1.03	REMUNERAÇÃO DE DEPÓSITOS BANCÁRIOS - FMS - NÃO VINCULADO	Legislação Especifica
1321.01.0.1.04	REMUNERAÇÃO DE DEPÓSITOS BANCÁRIOS - FMS - VINCULADO	Legislação Especifica
1321.01.0.1.05	REMUNERAÇÃO DE DEPÓSITOS BANCÁRIOS - FMS - NÃO VINCULADO	Legislação Especifica
1321.01.0.1.06	REMUNERAÇÃO DE DEPÓSITOS BANCÁRIOS - FMS - VINCULADO	Legislação Especifica
1321.01.0.1.07	REMUNERAÇÃO DE DEPÓSITOS BANCÁRIOS - FME - NÃO VINCULADO	Legislação Especifica
1321.01.0.1.08	REMUNERAÇÃO DE DEPÓSITOS BANCÁRIOS - SALÁRIO EDUCAÇÃO - VINC	Legislação Especifica



PREFEITURA DO MUNICÍPIO DE GRAVATÁ
R CLETO CAMPELO, 268 - CNPJ:11049830/0001-20

Orçamento Programa - Exercício de 2025
LEGISLAÇÃO DA RECEITA

(Inc. III, § 1º, Art.2º)

Quadro 11
Página 6

Código	Discriminação	Legislacao
1321.01.0.1.09	REMUNERAÇÃO DE DEPÓSITOS BANCÁRIOS - PDDE - VINCULADO	Legislação Especifica
1321.01.0.1.10	REMUNERAÇÃO DE DEPÓSITOS BANCÁRIOS - PNAE - VINCULADO	Legislação Especifica
1321.01.0.1.11	REMUNERAÇÃO DE DEPÓSITOS BANCÁRIOS - PNAE - VINCULADO	Legislação Especifica
1321.01.0.1.12	REMUNERAÇÃO DE DEPÓSITOS BANCÁRIOS - FUNDEB - VINCULADO	Legislação Especifica
1321.01.0.1.13	REMUNERAÇÃO DE DEPÓSITOS BANCÁRIOS - OUTRAS FNDE - VINCULADO	Legislação Especifica
1321.01.0.1.15	REMUNERAÇÃO DE DEPÓSITOS BANCÁRIOS - FUNDECA - NÃO VINCULADO	Legislação Especifica
1321.01.0.1.17	REMUNERAÇÃO DE DEPÓSITOS BANCÁRIOS - VINCULADO ESTADO	Legislação Especifica
1321.01.0.1.17	REMUNERAÇÃO DE DEPÓSITOS BANCÁRIOS - VINCULADO ESTADO	Legislação Especifica
1321.01.0.1.17	REMUNERAÇÃO DE DEPÓSITOS BANCÁRIOS - VINCULADO ESTADO	Legislação Especifica
1321.01.0.1.18	REMUNERAÇÃO DE DEPÓSITOS BANCÁRIOS - FME VINCULADO	Legislação Especifica
1321.01.0.1.19	REMUNERAÇÃO DE DEPÓSITOS BANCÁRIOS - CAMINHO A ESCOLA	Legislação Especifica
1321.01.0.1.20	REMUNERAÇÃO DE DEPÓSITOS BANCÁRIOS - FMS ESTADO - VINCULADO	Legislação Especifica
1321.01.0.1.22	REMUNERAÇÃO DE DEPÓSITOS BANCÁRIOS - FMS INVESTIMENTO - VINC	Legislação Especifica
1321.01.0.1.24	REMUNERAÇÃO DE DEPÓSITOS BANCÁRIOS	Legislação Especifica
1321.01.0.1.26	REMUNERAÇÃO DE DEPÓSITOS BANCÁRIOS - EMENDAS	Legislação Especifica
1321.01.0.1.27	REMUNERAÇÃO DE DEPÓSITOS BANCÁRIOS - ENFERMAGEM	Legislação Especifica
1321.01.0.1.28	REMUNERAÇÃO DE DEPÓSITOS BANCÁRIOS - CONVÊNIOS SAÚDE	Legislação Especifica
1321.01.0.1.29	REMUNERAÇÃO DE DEPÓSITOS BANCÁRIOS - FMI - PRINCIPAL	Legislação Especifica
1321.01.0.1.30	REMUNERAÇÃO DE DEPÓSITOS BANCÁRIOS - ESTADO	Legislação Especifica
1321.01.0.1.31	REMUNERAÇÃO DE DEPÓSITOS BANCÁRIOS ALDAIR BLANC	Legislação Especifica
1321.04.0.0.00	REMUNERAÇÃO RECURSOS RPPS	
1321.04.0.1.00	REMUNERAÇÃO RECURSOS RPPS-PRINCIPAL	
1321.04.0.1.01	REM. DOS REC. DO REG. PRÓPRIO DE PREV.SOCIAL - RPPS	Legislação Especifica
1360.00.0.0.00	CESSÃO DE DIREITOS	
1361.00.0.0.00	CESSÃO DE DIREITOS	

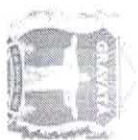

PREFEITURA DO MUNICÍPIO DE GRAVATÁ

R. CLETO CAMPELO, 268 - CNPJ: 11049830/0001-20

Orçamento Programa - Exercício de 2025

LEGISLAÇÃO DA RECEITA

(Inc. III, § 1º, Art. 2º)

Quadro 11
Página 7

Código	Discriminação	Legislação
1361.01.0.0.00	CESSÃO DIREITO OPERACIONALIZAÇÃO PAGAMENTOS	
1361.01.1.0.00	CESSÃO DIREITO OPERAC.PAGAM.-PODER EXEC./LEGISLATIVO	
1361.01.1.1.00	CESSÃO DIR.OPER.PAG.PODER EXEC./LEGIS.-PRINCIPAL	
1361.01.1.1.01	CESSÃO DIR.OPER.PAG - FOLHA DE PAGAMENTO	Legislação Especifica
1600.00.0.0.00	RECEITA DE SERVIÇOS	
1610.00.0.0.00	SERVIÇOS ADMINISTRATIVOS E COMERCIAIS GERAIS	
1611.00.0.0.00	SERVIÇOS ADMINISTRATIVOS E COMERCIAIS GERAIS	
1611.01.0.0.00	SERV.ADM.COM.GERAIS PREST.ENTIDADE ÓRGÃOS PÚBLICOS GERAL	
1611.01.0.1.00	SERV.ADM.COM.GER.PREST.ENTID.ORG.PÚBL.-PRINCIPAL	
1611.01.0.1.01	SERVIÇOS ADMINISTRATIVOS E COMERCIAIS GERAIS - PRINCIPAL	Legislação Especifica
1700.00.0.0.00	TRANSFERÊNCIAS CORRENTES	
1710.00.0.0.00	TRANSFERÊNCIAS DA UNIÃO E DE SUAS ENTIDADES	
1711.00.0.0.00	TRANSFERÊNCIAS DECORRENTES DE PARTICIPAÇÃO NA RECEITA DA UNI	
1711.51.0.0.00	COTA-PARTE DO FUNDO DE PARTICIPAÇÃO DOS MUNICÍPIOS - FPM	
1711.51.1.0.00	COTA-PARTE DO FUNDO DE PARTICIPAÇÃO DOS MUNICÍPIOS - COTA ME	
1711.51.1.1.00	COTA-PARTE DO FPM- COTA MENSAL - PRINCIPAL	Art. 159 da Constituição Federal
1711.51.2.0.00	COTA-PARTE DO FUNDO DE PARTICIPAÇÃO DOS MUNICÍPIOS - COTAS E	
1711.51.2.1.00	COTA-PARTE DO FPM- COTAS EXTRAORDINARIAS - PRINCIPAL	Art. 159 da Constituição Federal
1711.52.0.0.00	COTA-PARTE DO IMPOSTO SOBRE A PROPRIEDADE TERRITORIAL RURAL	
1711.52.0.1.00	COTA-PARTE DO IMP. PROPRIED.TERRIT.RURAL - PRINCIPAL	Art. 159 da Constituição Federal
1712.00.0.0.00	TRANSF.COMPENS.FINANC.EXPL.RECURSOS NATURAIS	
1712.51.0.0.00	COTA-PARTE COMPENS.FINANC.EXPL.RECURSOS MINERAIS CFEM	
1712.51.0.1.00	CFEM - PRINCIPAL	Art. 20 da Constituição Federal
1712.52.0.0.00	COTA-PARTE COMPENSAÇÃO FINANCEIRA PRODUÇÃO PETRÓLEO	
1712.52.4.0.00	COTA-PARTE DO FUNDO ESPECIAL DO PETRÓLEO - FEP	
1712.52.4.1.00	COTA - PARTE FEP- PRINCIPAL	Lei 9.478/87
1713.00.0.0.00	TRANSFERÊNCIAS RECURSOS SISTEMA ÚNICO SAÚDE - SUS	
1713.50.0.0.00	TRANSF.SUS-FUNDO A FUNDO - BLOCO DE MANUTENÇÃO	
1713.50.1.0.00	TRANSF.SUS-FUNDO A FUNDO - BLOCO DE MANUTENÇÃO	
1713.50.1.1.00	TRANS.SUS-BLOCO MANUT.ATEN.PRIMÁRIA-PRINCIPAL	

4



PREFEITURA DO MUNICÍPIO DE GRAVATA
R CLETO CAMPELO, 268 - CNPJ:11049830/0001-20

Orçamento Programa - Exercício de 2025
LEGISLAÇÃO DA RECEITA

(Inc. III, § 1º, Art.2º)

Quadro 11
Página 8

Código	Discriminação	Legislação
1713.50.1.1.01	AGENTES COMUNITÁRIOS DE SAÚDE	Art. 198 da Constituição Federal, Art. 77 do ADCT e Portaria nº 2.979/2019
1713.50.1.1.02	INCENTIVO FINANCEIRO DA APS - CAPITAÇÃO PONDERADA	Art. 198 da Constituição Federal, Art. 77 do ADCT e Portaria nº 2.979/2019
1713.50.1.1.03	INCENTIVO FINANCEIRO DA APS - DESEMPENHO	Art. 198 da Constituição Federal, Art. 77 do ADCT e Portaria nº 2.979/2019
1713.50.1.1.04	PROGRAMA DE INFORMATIZAÇÃO DA APS	Art. 198 da Constituição Federal, Art. 77 do ADCT e Portaria nº 2.979/2019
1713.50.1.1.06	INCENTIVO PARA AÇÕES ESTRATÉGICAS	Art. 198 da Constituição Federal, Art. 77 do ADCT e Portaria nº 2.979/2019
1713.50.1.1.12	INCENTIVO FINANCEIRO PARA ATENÇÃO À SAÚDE BUCAL	Art. 198 da Constituição Federal, Art. 77 do ADCT e Portaria nº 2.979/2019
1713.50.1.1.13	INCENTIVO FINANCEIRO DA APS - COMPONENTE PER CAPITA DE BASE	Art. 198 da Constituição Federal, Art. 77 do ADCT e Portaria nº 2.979/2019
1713.50.1.1.14	INC FIN APS- EQ DE SAÚDE DA FAMESF E EQ DE ATENÇÃO PRIMEAP	Art. 198 da Constituição Federal, Art. 77 do ADCT e Portaria nº 2.979/2019
1713.50.1.1.15	INC FIN DA APS- DEMAIS PROGRAMAS, SERVIÇOS E EQUIPES A.T.S.	Art. 198 da Constituição Federal, Art. 77 do ADCT e Portaria nº 2.979/2019
1713.50.2.0.00	TRANSF.SUS- BLOCO MANUTENÇÃO-ATENÇÃO ESPECIALIZADA	Art. 198 da Constituição Federal, Art. 77 do ADCT e Portaria nº 3992/2017
1713.50.2.1.00	TRANS.SUS-BLOCO MANUT.ATEN.SPEC.-PRINCIPAL	Art. 198 da Constituição Federal, Art. 77 do ADCT e Portaria nº 3992/2017
1713.50.2.1.01	ATENÇÃO À SAÚDE DA POPULAÇÃO - ATENÇÃO ESPECIALIZADA	Art. 198 da Constituição Federal, Art. 77 do ADCT e Portaria nº 3992/2017
1713.50.2.1.02	SAMU - SERVIÇO DE ATENDIMENTO MÓVEL DE URGÊNCIA	Art. 198 da Constituição Federal, Art. 77 do ADCT e Portaria nº 3992/2017
1713.50.2.1.03	FAEC - REDUÇÃO DAS FILAS DE CIRURGIAS (ELETIVAS) -PRINCIPAL	Art. 198 da Constituição Federal, Art. 77 do ADCT e Portaria nº 3992/2017
1713.50.2.1.04	INCRE TEMP CUST SERVIÇOS DE ASSIST HOSPITALAR E AMBULATORIAL	Art. 198 da Constituição Federal, Art. 77 do ADCT e Portaria nº 3992/2017
1713.50.3.0.00	TRANSF.SUS- BLOCO MANUTENÇÃO-VIGILÂNCIA EM SAÚDE	Art. 198 da Constituição Federal, Art. 77 do ADCT e Portaria nº 3992/2017
1713.50.3.1.00	TRANS.SUS-BLOCO MANUT.-VIGILÂNCIA SAÚDE-PRINCIPAL	Art. 198 da Constituição Federal, Art. 77 do ADCT e Portaria nº 3992/2017
1713.50.3.1.02	INC. FINANC. P/A VIGILÂNCIA EM SAÚDE - DESPESAS DIVERSAS	Art. 198 da Constituição Federal, Art. 77 do ADCT e



PREFEITURA DO MUNICÍPIO DE GRAVATA
R CLETO CAMPELO, 268 - CNPJ:11049830/0001-20

Orçamento Programa - Exercício de 2025
LEGISLAÇÃO DA RECEITA
(Inc. III, § 1º, Art.2º)

Quadro 11
Página 9

Código	Discriminação	Legislação
1713.50.3.1.03	INCENTIVO FINANCEIRO PARA AS AÇÕES DE VIGILÂNCIA SANITÁRIA	Portaria nº 2687/2017 Art. 198 da Constituição Federal, Art. 77 do ADCT e Portaria nº 2687/2017
1713.50.3.1.04	INC. FINANC. ÀS AÇÕES DA VIG. DST/AIDS E HEPATITES VIRAIS	Art. 198 da Constituição Federal, Art. 77 do ADCT e Portaria nº 2687/2017
1713.50.3.1.06	AGENTES DE COMBATE ÀS ENDEMIAS	Art. 198 da Constituição Federal, Art. 77 do ADCT e Portaria nº 2687/2017
1713.50.4.0.00	TRANSF. SUS.- BLOCO MANUTENÇÃO-ASSISTÊNCIA FARMACÉUTICA	
1713.50.4.1.00	TRANS. SUS.- BLOCO MANUT.-ASSIST.FARMAC.-PRINCIPAL	Art. 198 da Constituição Federal, Art. 77 do ADCT e Portaria nº 670/2017
1713.50.4.1.02	ORGANIZAÇÃO DOS SERVIÇOS DE ASSISTÊNCIA FARMACÊUTICA NO SUS	Art. 198 da Constituição Federal, Art. 77 do ADCT e Portaria nº 670/2017
1713.50.4.1.04	REC. FINANC. A TRANSFERIR P/ AQUISIÇÃO PELAS SEC. DE SAÚDE	Art. 198 da Constituição Federal, Art. 77 do ADCT e Portaria nº 670/2017
1713.50.5.0.00	TRANSF. SUS.- BLOCO MANUTENÇÃO- GESTÃO DO SUS	
1713.50.5.1.00	TRANS. SUS.- BLOCO MANUT.-GESTÃO SUS-PRINCIPAL	Lei nº 14.434, de 4 de agosto de 2022, arts. 15-A, 15-B, 15-C e 15-D
1713.50.5.1.02	ASSIST. FINANC. COMPLEMENTAR - PISO SALARIAL DA ENFERMAGEM	Art. 198 da Constituição Federal, Art. 77 do ADCT e Portaria nº 670/2017
1713.50.5.1.03	TRANSFORMAÇÃO DIGITAL NO SUS	
1714.00.0.0.00	TRANSF. RECURSOS FUNDO NAC. DESENVOLVIMENTO EDUCAÇÃO-FNDE	
1714.50.0.0.00	TRANSFERÊNCIAS DO SALÁRIO-EDUCAÇÃO	
1714.50.0.1.00	TRANSF. SALÁRIO-EDUCAÇÃO- PRINCIPAL	Art. 212 da Constituição Federal e Lei nº 10.832/2003
1714.51.0.0.00	TRANSFERÊNCIAS FNDE- PROGR. DINH. DIRETO NA ESCOLA - PDDE	
1714.51.0.1.00	TRANSF. FNDE-PROGR. DINH. DIRETO ESCOLA-PDDE-PRINCIPAL	Art. 212 da Constituição Federal e Lei nº 11.947/2009
1714.52.0.0.00	TRANSF. PROGRAMA NACIONAL ALIMENTAÇÃO ESCOLA- PNAE	
1714.52.0.1.00	TRANSF. PROGR. NAC. ALIMEN. ESCOLA-PNAE-PRINCIPAL	Art. 212 da Constituição Federal e Lei nº 11.947/2009
1714.52.0.1.01	PNAE - AEE	Art. 212 da Constituição Federal e Lei nº 11.947/2009
1714.52.0.1.02	PNAE - CRECHE	Art. 212 da Constituição Federal e Lei nº 11.947/2009
1714.52.0.1.03	PNAE - EJA	Art. 212 da Constituição Federal e Lei nº 11.947/2009
1714.52.0.1.04	PNAE - ENSINO FUNDAMENTAL	Art. 212 da Constituição Federal e Lei nº 11.947/2009



PREFEITURA DO MUNICÍPIO DE GRAVATA
R CLETO CAMPELO, 268 - CNPJ:11049830/0001-20

Orçamento Programa - Exercício de 2025
LEGISLAÇÃO DA RECEITA

(Inc. III, § 1º, Art.2º)

Quadro 11
Página 10

Código	Discriminação	Legislação
1714.52.0.1.05	PNAE - PRÉ-ESCOLA	Art. 212 da Constituição Federal e Lei nº 11.947/2009
1714.53.0.0.00	TRANSF. PROG. NACIONAL APOIOTRANSPORTE DO ESCOLAR - PNATE	
1714.53.0.1.00	TRANSF. PROG. NAC. TRANSP. ESCOLAR-PNATE-PRINCIPAL	Lei nº 10.880/2004
1714.53.0.1.01	PNATE - ENSINO FUNDAMENTAL	Lei nº 10.880/2004
1714.53.0.1.02	PNATE - EDUCAÇÃO INFANTIL	
1714.99.0.0.00	OUTRAS TRANSF. DIRETAS FUNDO NACIONAL DESENV. EDUCAÇÃO-FNDE	
1714.99.0.1.00	OUTRAS TRANSF. FNDE - PRINCIPAL	Legislação Especifica
1714.99.0.1.01	OUTRAS TRANSFERÊNCIA DO FNDE	
1715.00.0.0.00	TRANSFERÊNCIAS COMPLEMENTAÇÃO DA UNIÃO -FUNDEB	
1715.51.0.0.00	TRANSFERÊNCIAS COMPLEMENTAÇÃO UNIÃO FUNDEB-VAAF	
1715.51.0.1.00	TRANSF. COMP. UNIÃO FUNDEB-VAAF-PRINCIPAL	Lei nº 14.113/2020
1715.51.0.1.01	COMPLEMENTAÇÃO FUNDEB - VAAF	
1715.52.0.0.00	TRANSFERÊNCIAS COMPLEMENTAÇÃO UNIÃO FUNDEB-VAAR	
1715.52.0.1.00	TRANSF. COMP. UNIÃO FUNDEB-VAAR-PRINCIPAL	
1715.52.0.1.01	TRANSF. COMP. UNIÃO FUNDEB-VAAR	Lei nº 14.113/2020
1716.00.0.0.00	TRANSF. RECURSOS FUNDO NACIONAL ASSISTÊNCIA SOCIAL-FNAS	
1716.50.0.0.00	TRANSF. RECURSOS FUNDO NACIONAL ASSISTÊNCIA SOCIAL-FNAS	
1716.50.0.1.00	TRANSF. RECUR.-FNAS-PRINCIPAL	
1716.50.0.1.01	PISO BÁSICO FIXO (PBF)	Art. 195 da Constituição Federal, LOAS Lei nº 8.742/93 e Lei 14.176/2021
1716.50.0.1.02	SERVIÇO DE CONVIVÊNCIA E FORTALECIMENTO DE VÍNCULO SCFV	Art. 195 da Constituição Federal, LOAS Lei nº 8.742/93 e Lei 14.176/2021
1716.50.0.1.03	PISO DE ALTA COMPLEXIDADE I	Art. 195 da Constituição Federal, LOAS Lei nº 8.742/93 e Lei 14.176/2021
1716.50.0.1.04	PISO DE ALTA COMPLEXIDADE I- CRIANÇA/ ADOLESCENTE	Art. 195 da Constituição Federal, LOAS Lei nº 8.742/93 e Lei 14.176/2021
1716.50.0.1.05	PISO DE TRANSIÇÃO DE MÉDIA COMPLEXIDADE	Art. 195 da Constituição Federal, LOAS Lei nº 8.742/93 e Lei 14.176/2021
1716.50.0.1.06	PAEFI	Art. 195 da Constituição Federal, LOAS Lei nº 8.742/93 e



PREFEITURA DO MUNICÍPIO DE GRAVATÁ
R CLETO CAMPELO, 268 - CNPJ:11049830/0001-20

Orçamento Programa - Exercício de 2025
LEGISLAÇÃO DA RECEITA

(Inc. III, § 1º, Art.2º)

Quadro 11

Página 11

Código	Discriminação	Legislação
1716.50.0.1.07	MSE	Lei 14.176/2021
1716.50.0.1.08	ÍNDICE DE GESTÃO DESCENTRALIZADA DO SUAS - IGDIF	Art. 195 da Constituição Federal, LOAS Lei nº 8.742/93 e Lei 14.176/2021
1716.50.0.1.10	PROGRAMA PRIMEIRA INFANCIA NO SUAS	Art. 195 da Constituição Federal, LOAS Lei nº 8.742/93 e Lei 14.176/2021
1716.50.0.1.16	OUTRAS TRANSFERÊNCIAS DE RECURSOS DO FMAS	Art. 195 da Constituição Federal, LOAS Lei nº 8.742/93 e Lei 14.176/2021
1719.00.0.0.00	OUTRAS TRANSFERÊNCIAS RECURSOS UNIÃO E DE SUAS ENTIDADES	
1719.57.0.0.00	TRANSFERÊNCIA ESPECIAL DA UNIÃO	
1719.57.0.1.00	TRANSF. ESPECIAL DA UNIÃO-PRINCIPAL	Emenda Constitucional nº 105, de 12 de dezembro de 2019
1719.57.0.1.01	TRANSFERÊNCIA ESPECIAL DA UNIÃO -(EMENDA) PRINCIPAL	
1719.57.0.1.02	TRANSF. ESPECIAL DA UNIÃO-PRINCIPAL - FMAS	Emenda Constitucional nº 105, de 12 de dezembro de 2019
1719.60.0.0.00	TRANSFERÊNCIAS ALDIR BLANC LEI Nº 14.399/2022	
1719.60.0.1.00	TRANSF. ALDIR BLANC LEI Nº 14.399/2022-PRINCIPAL	Lei nº 14.399/2022
1719.99.0.0.00	OUTRAS TRANSF. RECURSOS UNIÃO ENTIDADES	
1719.99.0.1.00	OUTRAS TRANSF. RECUR. UNIÃO ENTID.-PRINCIPAL	
1719.99.0.1.01	ADO - LC 176/2020	LEI COMPLEMENTAR Nº 176, DE 29 DE DEZEMBRO DE 2020
1720.00.0.0.00	TRANSFERÊNCIAS ESTADOS, DISTRITO FEDERAL E DE SUAS ENTIDADES	
1721.00.0.0.00	PARTICIPAÇÃO NA RECEITA DOS ESTADOS E DISTRITO FEDERAL	
1721.50.0.0.00	COTA-PARTE DO ICMS	
1721.50.0.1.00	COTA-PARTE DO ICMS - PRINCIPAL	Art. 155 inciso II da Constituição Federal
1721.51.0.0.00	COTA-PARTE DO IPVA	
1721.51.0.1.00	COTA-PARTE DO IPVA - PRINCIPAL	Art. 155 inciso II da Constituição Federal
1721.52.0.0.00	COTA-PARTE DO IPI - MUNICÍPIOS	
1721.52.0.1.00	COTA-PARTE DO IPI - MUNICÍPIOS - PRINCIPAL	Art. 153 inciso IV da Constituição Federal



PREFEITURA DO MUNICÍPIO DE GRAVATÁ
R. CLETO CAMPELO, 268 - CNPJ: 11049830/0001-20

Orçamento Programa - Exercício de 2025
LEGISLAÇÃO DA RECEITA
(Inc. III, § 1º, Art. 2º)

Quadro 11
Página 12

Código	Discriminação	Legislação
1721.53.0.0.00	COTA-PARTE CONTRIBUIÇÃO INTERVENÇÃO DOMÍNIO ECONÔMICO	Art. 153 inciso III da Constituição Federal
1721.53.0.1.00	COTA-PARTE-CIDE-PRINCIPAL	
1723.00.0.0.00	TRANSFERÊNCIAS RECURSOS SISTEMA ÚNICO SAÚDE – SUS	
1723.50.0.0.00	TRANSFERÊNCIAS RECURSOS SISTEMA ÚNICO SAÚDE – SUS	
1723.50.0.1.00	TRANSF. RECURSOS-SUS-PRINCIPAL	
1723.50.0.1.02	TRANSFERÊNCIAS DO ESTADO - SAMU	Decreto Nº 45.442, DE 12 DE DEZEMBRO DE 2017.
1723.50.0.1.03	TRANSFERÊNCIAS DO ESTADO - ASSIST. FARMACÊUTICA	Decreto Nº 45.442, DE 12 DE DEZEMBRO DE 2017.
1723.50.0.1.04	TRANSFERÊNCIAS DO ESTADO - ATENÇÃO PRIMÁRIA	Decreto Nº 45.442, DE 12 DE DEZEMBRO DE 2017.
1729.00.0.0.00	OUTRAS TRANSFERÊNCIAS DOS ESTADOS E DISTRITO FEDERAL	
1729.51.0.0.00	TRANSFERÊNCIAS DE ESTADOS DESTINADAS À ASSISTÊNCIA SOCIAL	
1729.51.0.1.00	TRANSF. ESTADOS ASSIST. SOCIAL-PRINCIPAL	
1729.51.0.1.02	TRANSFERÊNCIAS DE ESTADOS AO FMS - PAIF/ CRAS	PORTARIA SEDSDH Nº 78, DE 14 DE MAIO DE 2013
1729.51.0.1.03	TRANSF. ESTADOS ASSIST. SOCIAL- BENEFÍCIOS EVENTUAIS	PORTARIA SEDSDH Nº 78, DE 14 DE MAIO DE 2013
1729.51.0.1.04	TRANSF. ESTADOS ASSIST. SOCIAL- PAEF/CREAS ESTADO	PORTARIA SEDSDH Nº 78, DE 14 DE MAIO DE 2013
1729.51.0.1.05	TRANSF. ESTADOS ASSIST. SOCIAL-ACOLHIMENTO PROTETIVO INSTITUCI	PORTARIA SEDSDH Nº 78, DE 14 DE MAIO DE 2013
1729.51.0.1.06	TRANSF. ESTADOS ASSIST. SOCIAL- COZINHAS COMUNITÁRIA- CUSTEIO	PORTARIA SEDSDH Nº 78, DE 14 DE MAIO DE 2013
1729.51.0.1.07	TRANSF. ESTADOS FMS- MEDIDAS SÓCIO EDUCATIVA EM MEIO ABERTO	PORTARIA SEDSDH Nº 78, DE 14 DE MAIO DE 2013
1729.52.0.0.00	TRANSF. RECURSOS PROGRAMAS DE EDUCAÇÃO	
1729.52.0.1.00	TRANSF. RECURSOS PROGR. EDUCAÇÃO-PRINCIPAL	
1729.52.0.1.01	PROGRAMA CAMINHO DA ESCOLA	Decreto nº 11.162, de 4 de agosto de 2022
1740.00.0.0.00	TRANSFERÊNCIAS DE INSTITUIÇÕES PRIVADAS	
1741.00.0.0.00	TRANSFERÊNCIAS DE INSTITUIÇÕES PRIVADAS	
1741.01.0.0.00	TRANSF. INSTITUIÇÕES PRIVADAS PAR. ÓRGÃOS E ENTIDADES UNIÃO	
1741.01.0.1.00	TRANSF. INST. PRIV. ÓRGÃOS ENTID. UNIÃO-PRINCIPAL	Legislação Específica
1750.00.0.0.00	TRANSFERÊNCIAS DE OUTRAS INSTITUIÇÕES PÚBLICAS	
1751.00.0.0.00	TRANSF. RECURSOS FUNDO MANUTENÇÃO DESENVOL. EDUCAÇÃO-FUNDEB	
1751.50.0.0.00	TRANSF. RECURSOS FUNDO MANUTENÇÃO DESENVOL. EDUCAÇÃO-FUNDEB	
1751.50.0.1.00	TRANSF. RECURSOS FUNDEB-PRINCIPAL	Lei Nº 11.494/07

4



PREFEITURA DO MUNICÍPIO DE GRAVATÁ
R CLETO CAMPELO, 268 - CNPJ:11049830/0001-20

Orçamento Programa - Exercício de 2025
LEGISLAÇÃO DA RECEITA

(Inc. III, § 1º, Art.2º)

Quadro 11
Página 13

Código	Discriminação	Legislacao
1790.00.0.0.00	DEMAIS TRANSFERÊNCIAS CORRENTES	
1791.00.0.0.00	TRANSFERÊNCIAS DE PESSOAS FÍSICAS	
1791.99.0.0.00	OUTRAS TRANSFERÊNCIAS DE PESSOAS FÍSICAS	
1791.99.0.1.00	OUTRAS TRANSF. PESSOAS FÍSICAS-PRINCIPAL	Legislação Especifica
1799.00.0.0.00	OUTRAS TRANSFERÊNCIAS CORRENTES	
1799.99.0.0.00	OUTRAS TRANSFERÊNCIAS CORRENTES	
1799.99.0.1.00	OUTRAS TRANSF. CORRENTES-PRINCIPAL	Legislação Especifica
1900.00.0.0.00	OUTRAS RECEITAS CORRENTES	
1910.00.0.0.00	MULTAS ADMINISTRATIVAS, CONTRATUAIS E JUDICIAIS	
1911.00.0.0.00	MULTAS ADMINISTRATIVAS, CONTRATUAIS E JUDICIAIS	
1911.01.0.0.00	MULTAS PREVISTAS EM LEGISLAÇÃO ESPECÍFICA	
1911.01.0.1.00	MULTAS PREV. LEGISLAÇÃO ESPECÍFICA-PRINCIPAL	Legislação Especifica
1911.01.0.1.01	MULTAS PREVISTAS EM LEGISLAÇÃO ESPECÍFICA - PRINCIPAL	Legislação Especifica
1911.01.0.1.02	MULTAS PREVISTAS EM LEGISLAÇÃO ESPECÍFICA MULTA DE TRÂNSITO	Legislação Especifica
1920.00.0.0.00	INDENIZAÇÕES, RESTITUIÇÕES E RESSARCIMENTOS	
1922.00.0.0.00	RESTITUIÇÕES	
1922.99.0.0.00	OUTRAS RESTITUIÇÕES	
1922.99.0.1.00	OUTRAS RESTITUIÇÕES - PRINCIPAL	Legislação Especifica
1922.99.0.1.01	OUTRAS RESTITUIÇÕES - PREFEITURA	Legislação Especifica
1922.99.0.1.03	OUTRAS RESTITUIÇÕES - FUNDECA	Legislação Especifica
1922.99.0.1.04	OUTRAS RESTITUIÇÕES - FMS	Legislação Especifica
1922.99.0.1.07	OUTRAS RESTITUIÇÕES - RPPS - FP	Legislação Especifica
1922.99.0.1.08	OUTRAS RESTITUIÇÕES - PRINCIPAL - FMS	Legislação Especifica
1922.99.0.1.09	OUTRAS RESTITUIÇÕES - TAXA ADMINISTRATIVA - RPPS	Legislação Especifica
1990.00.0.0.00	DEMAIS RECEITAS CORRENTES	
1999.00.0.0.00	OUTRAS RECEITAS CORRENTES	
1999.03.0.0.00	COMPENSAÇÕES FINANCEIRAS ENTRE OS REGIMES DE PREVIDÊNCIA	
1999.03.0.1.00	COMPEN. FINANC. ENTRE REGIMES PREVID.-PRINCIPAL	



PREFEITURA DO MUNICÍPIO DE GRAVATÁ
R CLETO CAMPELO, 268 - CNPJ:11049830/0001-20

Orçamento Programa - Exercício de 2025
LEGISLAÇÃO DA RECEITA

(Inc. III, § 1º, Art.2º)

Quadro 11
Página 14

Código	Discriminação	Legislação
1999.03.0.1.01	COMPENSAÇÃO FINANCEIRAS ENTRE O REGIME GERAL E OS REGIME PRO	Legislação Especifica
1999.12.0.0.00	ENCARGOS LEGAIS PELA INSCRIÇÃO EM DÍVIDA ATIVA E RECEITAS DE	
1999.12.2.0.00	ÔNUS DE SUCUMBÊNCIA	
1999.12.2.1.01	ÔNUS DE SUCUMBÊNCIA - PRINCIPAL	Legislação Especifica
1999.99.0.0.00	OUTRAS RECEITAS	
1999.99.2.0.00	OUTRAS REC. NÃO ARREC. NÃO PROJETADAS RFB-PRIMÁRIAS	
1999.99.2.1.00	OUTRAS REC. NÃO ARREC. NÃO PROJ.RFB-PRIMÁRIAS-PRINCIPAL	Legislação Especifica
1999.99.2.1.05	OUTRAS RECEITAS PRIMÁRIAS - RPPS - FP	Legislação Especifica
1999.99.2.1.06	OUTRAS RECEITAS PRIMÁRIAS - FMS	Legislação Especifica
1999.99.2.1.07	OUTRAS RECEITAS - PRIMÁRIAS - TAXA ADMINISTRATIVA - RPPS	Legislação Especifica
2000.00.0.0.00	RECEITAS DE CAPITAL	
2100.00.0.0.00	OPERAÇÕES DE CRÉDITO	
2120.00.0.0.00	OPERAÇÕES DE CRÉDITO - MERCADO EXTERNO	
2122.00.0.0.00	OPERAÇÕES DE CRÉDITO CONTRATUAIS - MERCADO EXTERNO	
2122.01.0.0.00	OPERAÇÕES DE CRÉDITO CONTRATUAIS - MERCADO EXTERNO	
2122.01.0.1.01	OP. CRÉD. CONTRATUAIS-MERCADO EXTERNO-PRINCIPAL	Legislação Especifica
2200.00.0.0.00	ALIENAÇÃO DE BENS	
2210.00.0.0.00	ALIENAÇÃO DE BENS MÓVEIS	
2213.00.0.0.00	ALIENAÇÃO DE BENS MÓVEIS E SEMOVENTES	
2213.01.0.0.00	ALIENAÇÃO DE BENS MÓVEIS E SEMOVENTES	
2213.01.0.1.00	ALIEN BENS MÓVEIS E SEMOVENTES-PRINCIPAL	Lei Federal nº 8.666/93
2400.00.0.0.00	TRANSFERÊNCIAS DE CAPITAL	
2410.00.0.0.00	TRANSFERÊNCIAS DA UNIÃO E DE SUAS ENTIDADES	
2411.00.0.0.00	TRANSFERÊNCIAS DE RECURSOS DO SISTEMA ÚNICO DE SAÚDE - SUS	
2411.51.0.0.00	TRANSF. RECURSOS-SUS-FUNDO A FUNDO - BLOCO DE ESTRUTURAÇÃO	
2411.51.1.0.00	TRANSF.-SUS-BLOCO ESTRUTURAÇÃO-ATENÇÃO PRIMÁRIA	
2411.51.1.1.00	TRANSF.-SUS-BLOCO ESTRUT.-ATEN.PRIMÁRIA-PRINCIPAL	
2411.51.1.1.01	RECURSOS DO BLOCO DE ESTRUTURAÇÃO - ATENÇÃO PRIMÁRIA	Lei Federal Nº 8.666/93 e IN 01/97

X



PREFEITURA DO MUNICÍPIO DE GRAVATA
R CLETO CAMPELO, 268 - CNPJ:11049830/0001-20

Orçamento Programa - Exercício de 2025
LEGISLAÇÃO DA RECEITA

(Inc. III, § 1º, Art.2º)

Quadro 11
Página 15

Código	Discriminação	Legislacao
2411.51.2.0.00	TRANSF.-SUS-BLOCO ESTRUTURAÇÃO-ATENÇÃO ESPECIALIZADA	
2411.51.2.1.00	TRANSF.-SUS-BLOCO ESTRUT.-ATEN.ESPEC.-PRINCIPAL	
2411.51.2.1.03	RECURSOS DO BLOCO DE ESTRUTURAÇÃO - ATENÇÃO ESPECIALIZADA	Lei Federal Nº 8.666/93 e IN 01/97
2412.00.0.0.00	TRANSF.RECUR.FUNDO NACIONAL DESENVOLVIMENTO EDUCAÇÃO-FNDE	
2412.50.0.0.00	TRANSF.RECUR. PROGRAMAS EDUCAÇÃO	
2412.50.9.0.00	OUTRAS TRANSFERÊNCIAS DESTINADAS A PROGRAMAS DE EDUCAÇÃO	
2412.50.9.1.01	PAR - TD - PLANO DE AÇÃO ARTICULADA - TRANSFERÊNCIA DIRETA	Decreto nº 6.094, de 24 de abril de 2007
2419.00.0.0.00	OUTRAS TRANSF. RECURSOS UNIÃO E DE SUAS ENTIDADES	
2419.51.0.0.00	TRANSFERÊNCIA ESPECIAL DA UNIÃO	Art. 166-A da Constituição Federal
2419.51.0.1.00	TRANSF.ESPECIAL UNIÃO-PRINCIPAL	
2419.51.0.1.01	TRANSF.ESPECIAL UNIÃO - EMENDA INDIVIDUAL	Art. 166-A da Constituição Federal
2420.00.0.0.00	TRANSF. ESTADOS E DO DISTRITO FEDERAL E DE SUAS ENTIDADES	
2422.00.0.0.00	TRANSF CONVÊNIOS ESTADOS E DF E DE SUAS ENTIDADES	
2422.99.0.0.00	OUTRAS TRANSF CONV. ESTADOS E DF E DE SUA ENTIDADES	
2422.99.0.1.00	OUTRAS TRANSF CONV.EST/DE SUA ENTID.-PRINCIPAL	
2422.99.0.1.01	OUTRAS TRANSFERÊNCIAS DE CONVÊNIOS DOS ESTADOS - FEM	LEI Nº 14.921, DE 11 DE MARÇO DE 2013.
2422.99.0.1.02	OUTRAS TRANSFERÊNCIAS DE CONVÊNIOS DOS ESTADOS	Legislação Especifica
2429.00.0.0.00	OUTRAS TRANSFERÊNCIAS DE RECURSOS DOS ESTADOS	
2429.99.0.0.00	OUTRAS TRANSFERÊNCIAS DE RECURSOS DOS ESTADOS	
2429.99.0.1.01	COZINHAS COMUNITÁRIAS- INVESTIMENTO -PRINCIPAL	PORTARIA Nº 143 DE 16 DE SETEMBRO DE 2021
7000.00.0.0.00	RECEITAS CORRENTES. (INTRA)	
7200.00.0.0.00	CONTRIBUIÇÕES (INTRA)	
7210.00.0.0.00	CONTRIBUIÇÕES SOCIAIS (INTRA)	
7215.00.0.0.00	CONTRIBUIÇÕES RPPS - (INTRA)	
7215.01.0.0.00	CONTRIBUIÇÃO DO SERVIDOR CIVIL (INTRA)	
7215.01.1.0.00	CONTRIBUIÇÃO DO SERVIDOR CIVIL ATIVO (INTRA)	
7215.01.1.2.01	CONTRIBUIÇÃO DO SERVIDOR- MULTAS E JUROS	Legislação Especifica
7215.02.0.0.00	CONTRIBUIÇÃO PATRONAL - SERVIDOR CIVIL (INTRA)	
7215.02.1.0.00	CONTRIBUIÇÃO PATRONAL - SERVIDOR CIVIL ATIVO (INTRA)	



PREFEITURA DO MUNICÍPIO DE GRAVATA
R CLETO CAMPELO, 268 - CNPJ:11049830/0001-20

Orçamento Programa - Exercício de 2025
LEGISLAÇÃO DA RECEITA
(Inc. III, § 1º, Art.2º)

Quadro 11
Página 16

Código	Discriminação	Legislacao
7215.02.1.1.00	CONTRIBUIÇÃO PATRONAL - SERVIDOR CIVIL ATIVO - PRINCIPAL	Legislação Especifica
7215.02.1.1.01	CONTRIBUIÇÃO PATRONAL - PREFEITURA MUNICIPAL	Legislação Especifica
7215.02.1.1.01	CONTRIBUIÇÃO PATRONAL - PREFEITURA MUNICIPAL	Legislação Especifica
7215.02.1.1.02	CONTRIBUIÇÃO PATRONAL - FUNDO MUNICIPAL DE SAÚDE	Legislação Especifica
7215.02.1.1.03	CONTRIBUIÇÃO PATRONAL - AÇÃO SOCIAL	Legislação Especifica
7215.02.1.1.04	CONTRIBUIÇÃO PATRONAL - CÂMARA MUNICIPAL	Legislação Especifica
7215.02.1.1.10	CONTRIBUIÇÃO PATRONAL - EDUCAÇÃO	Art. 143 Parágrafo 1º da Constituição Federal
7215.02.1.2.01	CONTRIBUIÇÃO PATRONAL - MULTAS e JUROS	Legislação Especifica
9000.00.0.0.00	(R) DEDUCOES DA RECEITA	
9500.00.0.0.00	(R) DEDUÇÕES DO FUNDEB	
9510.00.0.0.00	(R) DEDUÇÕES DO FUNDEB	
9510.00.0.0.01	DEDUÇÃO FUNDEB ORIGEM FPM/FPE	Art. 159 da Constituição Federal e Lei nº 14.113/2020
9510.00.0.0.02	DEDUÇÃO FUNDEB ORIGEM ITR	Art. 158 da Constituição Federal e Lei nº 14.113/2020
9510.00.0.0.04	DEDUÇÃO FUNDEB ORIGEM ICMS ESTADO	Art. 155 da Constituição Federal e Lei nº 14.113/2020
9510.00.0.0.05	DEDUÇÃO FUNDEB ORIGEM IPI EXPORTAÇÃO	Art. 155 da Constituição Federal e Lei nº 14.113/2020
9510.00.0.0.06	DEDUÇÃO FUNDEB ORIGEM IPVA	Art. 153 da Constituição Federal e Lei nº 14.113/2020

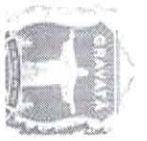

PREFEITURA DO MUNICÍPIO DE GRAVATA
R CLETO CAMPELO, 268 - CNPJ:11049830/0001-20

Orçamento Programa - Exercício de 2025

Quadro 17

Página 1

ANÁLISE DE APLICAÇÃO NA SAÚDE

RECEITAS RESULTANTE DE IMPOSTOS (Caput do art. 212 da Constituição)

1. RECEITAS DE IMPOSTOS

1.1 - Receita Resultante do Imposto sobre a Propriedade Predial e Territorial Urbana - IPTU

1.1.1 - IPTU

1.1.2 - Multas, Juros de Mora, Dívida Ativa e Outros Encargos do IPTU

1.2 - Receitas Resultante do Imposto sobre Transmissão Inter Vivos - ITBI

1.2.1 - ITBI

1.2.2 - Multas, Juros de Mora, Dívida Ativa e Outros Encargos do ITBI

1.3 - Receitas Resultante do Imposto sobre Serviços de Qualquer Natureza - ISS

1.3.1 - ISS

1.3.2 - Multas, Juros de Mora, Dívida Ativa e Outros Encargos do ISS

1.4 - Receitas Resultante do Imposto de Renda Retido na Fonte - IRRF

2. RECEITAS DE TRANSFERÊNCIAS CONSTITUCIONAIS E LEGAIS

2.1 - Cota-Parte FPM

2.2 - Cota-Parte ITR

2.3 - Cota-Parte IPVA

2.4 - Cota-Parte ICMS

2.5 - Cota-Parte PI-Exportação

2.6 - Compensação Financeiras Provenientes de Impostos e Transf. Constitucionais

3 - TOTAL DAS RECEITAS RESULTANTES DE IMPOSTOS E TRANSFERÊNCIAS CONSTITUCIONAIS E LEGAIS = (1 + 2)

4. DESPESAS COM AÇÕES E SERVIÇOS PÚBLICOS DE SAÚDE (ASPS) - POR SUBFUNÇÃO E CATEGORIA ECONÔMICA

4.1 - ATENÇÃO BÁSICA

4.1.1 - Despesas Correntes

4.1.2 - Despesas de Capital

4.2 - ASSISTÊNCIA HOSPITALAR E AMBULATORIAL

4.2.1 - Despesas Correntes

4.2.2 - Despesas de Capital

4.3 - SUPORTE PROFILÁTICO E TERAPÊUTICO

4.3.1 - Despesas Correntes

4.3.2 - Despesas de Capital

4.4 - VIGILÂNCIA SANITÁRIA

4.4.1 - Despesas Correntes

4.4.2 - Despesas de Capital

4.5 - VIGILÂNCIA EPIDEMIOLÓGICA

4.5.1 - Despesas Correntes

4.5.2 - Despesas de Capital

4.6 - ALIMENTAÇÃO E NUTRIÇÃO

4.6.1 - Despesas Correntes

4.6.2 - Despesas de Capital

4.7 - OUTRAS SUBFUNÇÕES (X)

4.7.1 - Despesas Correntes

	Previsão	Obrig.(15%)
64.604.000,00	64.604.000,00	9.690.600,00
31.306.000,00	31.306.000,00	4.695.900,00
27.761.000,00	27.761.000,00	4.164.150,00
3.545.000,00	3.545.000,00	531.750,00
8.099.000,00	8.099.000,00	1.214.850,00
7.896.000,00	7.896.000,00	1.184.400,00
203.000,00	203.000,00	30.450,00
12.928.000,00	12.928.000,00	1.939.200,00
12.474.000,00	12.474.000,00	1.871.100,00
454.000,00	454.000,00	68.100,00
12.271.000,00	12.271.000,00	1.840.650,00
145.360.000,00	145.360.000,00	21.804.000,00
102.000.000,00	102.000.000,00	15.300.000,00
70.000,00	70.000,00	10.500,00
14.812.000,00	14.812.000,00	2.221.800,00
28.383.000,00	28.383.000,00	4.257.450,00
95.000,00	95.000,00	14.250,00
0,00	0,00	0,00
209.964.000,00	209.964.000,00	31.494.600,00
Fixado	11.320.000,00	
11.200.000,00	11.200.000,00	
120.000,00	120.000,00	
24.231.000,00	24.231.000,00	
24.026.000,00	24.026.000,00	
205.000,00	205.000,00	
186.000,00	186.000,00	
176.000,00	176.000,00	
10.000,00	10.000,00	
90.000,00	90.000,00	
60.000,00	60.000,00	
30.000,00	30.000,00	
1.494.000,00	1.494.000,00	
1.484.000,00	1.484.000,00	
10.000,00	10.000,00	
10.000,00	10.000,00	
10.000,00	10.000,00	
0,00	0,00	
9.094.000,00	9.094.000,00	
8.994.000,00	8.994.000,00	

[Handwritten signature]



PREFEITURA DO MUNICÍPIO DE GRAVATÁ
R. CLETO CAMPELO, 268 - CNPJ:11049830/0001-20

Orçamento Programa - Exercício de 2025

ANÁLISE DE APLICAÇÃO NA SAÚDE

Quadro 17
Página 2

4.7.2 - Despesas de Capital	100.000,00
5 - TOTAL (4.1 + 4.2 + 4.3 + 4.4 + 4.5 + 4.6 + 4.7)	46.425.000,00
6 - APURAÇÃO DO CUMPRIMENTO DO LIMITE MÍNIMO PARA APLICAÇÃO EM ASPS	
6.1 - Diferença entre o Valor Aplicado e a Despesa Mínima a ser Aplicada (5 - 3)	14.930.400,00
6.2 - PERCENTUAL DA RECEITA DE IMPOSTOS E TRANSFERÊNCIAS CONSTITUCIONAIS E LEGAIS APLICADO EM ASPS(5/3) * 100 (Mínimo de 1:	22,11
7 - RECEITAS ADICIONAIS PARA O FINANCIAMENTO DA SAÚDE NÃO COMPUTADAS NO CÁLCULO DO MÍNIMO	
7.1 - RECEITAS DE TRANSFERÊNCIAS PARA A SAÚDE	32.099.000,00
7.1.1 - Proveniente da União - Fundo a Fundo	29.717.000,00
7.1.2 - Proveniente dos Estados	2.382.000,00
7.1.3 - Proveniente de outros Municípios	0,00
7.2 - RECEITA DE OPERAÇÕES DE CRÉDITO INTERNAS E EXTERNAS VINCULADAS A SAÚDE	0,00
7.3 - OUTRAS RECEITAS	0,00
8 - TOTAL DE RECEITAS ADICIONAIS PARA FINANCIAMENTO DA SAÚDE (7.1 + 7.2 + 7.3)	32.099.000,00
9 - DESPESAS COM SAÚDE POR SUBFUNÇÕES E CATEGORIA ECONÔMICA NÃO COMPUTADAS NO CÁLCULO DO MÍNIMO	
9.1 - ATENÇÃO BÁSICA	16.730.000,00
9.1.1 - Despesas Correntes	16.460.000,00
9.1.2 - Despesas de Capital	270.000,00
9.2 - ASSISTÊNCIA HOSPITALAR E AMBULATORIAL	14.007.000,00
9.2.1 - Despesas Correntes	13.807.000,00
9.2.2 - Despesas de Capital	200.000,00
9.3 - SUPORTE PROFIÁTICO E TERAPÊUTICO	305.000,00
9.3.1 - Despesas Correntes	300.000,00
9.3.2 - Despesas de Capital	5.000,00
9.4 - VIGILÂNCIA SANITÁRIA	355.000,00
9.4.1 - Despesas Correntes	345.000,00
9.4.2 - Despesas de Capital	10.000,00
9.5 - VIGILÂNCIA EPIDEMIOLÓGICA	48.000,00
9.5.1 - Despesas Correntes	28.000,00
9.5.2 - Despesas de Capital	20.000,00
9.6 - ALIMENTAÇÃO E NUTRIÇÃO	150.000,00
9.6.1 - Despesas Correntes	150.000,00
9.6.2 - Despesas de Capital	0,00
9.7 - OUTRAS SUBFUNÇÕES	500.000,00
9.7.1 - Despesas Correntes	500.000,00
9.7.2 - Despesas de Capital	0,00
10 - TOTAL DAS DESPESAS NÃO COMPUTADAS NO CÁLCULO DO MÍNIMO (9.1 + 9.2 + 9.3 + 9.4 + 9.5 + 9.6 + 9.7)	32.095.000,00
19 - DESPESAS TOTAIS COM SAÚDE (Computadas e não computadas no cálculo do limite mínimo)	
20 - ATENÇÃO BÁSICA (4.1 + 9.1)	28.050.000,00



PREFEITURA DO MUNICÍPIO DE GRAVATÁ
R CLETO CAMPELO, 268 - CNPJ:11049830/0001-20

Orçamento Programa - Exercício de 2025

ANÁLISE DE APLICAÇÃO NA SAÚDE

21 - ASSISTÊNCIA HOSPITALAR E AMBULATORIAL (4.2 + 9.2)	38.238.000,00
22 - SUPORTE PROFILÁTICO E TERAPÊUTICO (4.3 + 9.3)	491.000,00
23 - VIGILÂNCIA SANITÁRIA (4.4 + 9.4)	445.000,00
24 - VIGILÂNCIA EPIDEMIOLÓGICA (4.5 + 9.5)	1.542.000,00
25 - ALIMENTAÇÃO E NUTRIÇÃO (4.6 + 9.6)	160.000,00
26 - OUTRAS SUBFUNÇÕES (4.7 + 9.7)	9.594.000,00
27 - TOTAL DAS DESPESAS COM SAÚDE (20 + 21 + 22 + 23 + 24 + 25 + 26)	78.520.000,00

✶



ANÁLISE DE APLICAÇÃO NO ENSINO

RECEITAS RESULTANTE DE IMPOSTOS (Caput do art. 212 da Constituição)

1. RECEITAS DE IMPOSTOS

- 1.1 - Receitas Resultante do Imposto sobre a Propriedade Predial e Territorial Urbana - IPTU
- 1.2 - Receitas Resultante do Imposto sobre Transmissão Inter Vivos - ITBI
- 1.3 - Receitas Resultante do Imposto sobre Serviços de Qualquer Natureza - ISS
- 1.4 - Receitas Resultante do Imposto de Renda Retido na Fonte - IRRF

2. RECEITAS DE TRANSFERÊNCIAS CONSTITUCIONAIS E LEGAIS

- 2.1 - Cota-Parte FPM
 - 2.1.1 - Parcela referente à CF, art. 159, I alínea b
 - 2.1.2 - Parcela referente à CF, art. 159, I alínea "d" e "e"
- 2.2 - Cota-Parte ICMS
- 2.3 - Cota-Parte IPI-Exportação
- 2.4 - Cota-Parte ITR
- 2.5 - Cota-Parte IPVA
- 2.6 - Cota-Parte IOF-Ouro
- 2.7 - Compensações Financeiras Provenientes de Impostos e Transferências Constitucionais

3. TOTAL DA RECEITA DE IMPOSTOS (1+2)

RECEITAS DO FUNDEB

4. RECEITAS DESTINADAS AO FUNDEB

- 4.1 - Cota-Parte FPM Destinada ao FUNDEB - (20% de 2.1.1)
- 4.2 - Cota-Parte ICMS Destinada ao FUNDEB - (20% de 2.2)
- 4.3 - Cota-Parte IPI-Exportação Destinada ao FUNDEB - (20% de 2.3)
- 4.4 - Cota-Parte ITR Destinada ao FUNDEB - (20% de 2.4)
- 4.5 - Cota-Parte IPVA Destinada ao FUNDEB - (20% de 2.5)
- 4.6 - Cota-Parte Compensações Financeiras Destinada ao FUNDEB - (20% de 2.7)

5. RECEITAS RECEBIDAS DO FUNDEB

5.1 - FUNDEB - Impostos e Transferências de Impostos

- 5.1.1 - Principal
- 5.1.2 - Rendimentos de Aplicações Financeiras
- 5.1.3 - Ressarcimento de recursos do Fundeb

5.2 - FUNDEB - Complementação da União - VAAF

- 5.2.1 - Principal
- 5.2.2 - Rendimentos de Aplicações Financeiras
- 5.2.3 - Ressarcimento de recursos do Fundeb

5.3 - FUNDEB - Complementação da União - VAAT

- 5.3.1 - Principal
- 5.3.2 - Rendimentos de Aplicações Financeiras
- 5.3.3 - Ressarcimento de recursos do Fundeb

5.4 - FUNDEB - Complementação da União - VAAR

- 5.4.1 - Principal
- 5.4.2 - Rendimentos de Aplicações Financeiras
- 5.4.3 - Ressarcimento de recursos do Fundeb

6. RESULTADO LÍQUIDO DAS TRANSFERÊNCIAS DO FUNDEB (5.1.1 - 4)

	Valor Previsto	Obrig.(25%)
1. RECEITAS DE IMPOSTOS	64.604.000,00	16.151.000,00
1.1 - Receitas Resultante do Imposto sobre a Propriedade Predial e Territorial Urbana - IPTU	31.306.000,00	7.826.500,00
1.2 - Receitas Resultante do Imposto sobre Transmissão Inter Vivos - ITBI	8.099.000,00	2.024.750,00
1.3 - Receitas Resultante do Imposto sobre Serviços de Qualquer Natureza - ISS	12.928.000,00	3.232.000,00
1.4 - Receitas Resultante do Imposto de Renda Retido na Fonte - IRRF	12.271.000,00	3.067.750,00
2. RECEITAS DE TRANSFERÊNCIAS CONSTITUCIONAIS E LEGAIS	156.360.000,00	39.090.000,00
2.1 - Cota-Parte FPM	113.000.000,00	28.250.000,00
2.1.1 - Parcela referente à CF, art. 159, I alínea b	102.000.000,00	25.500.000,00
2.1.2 - Parcela referente à CF, art. 159, I alínea "d" e "e"	11.000.000,00	2.750.000,00
2.2 - Cota-Parte ICMS	28.383.000,00	7.095.750,00
2.3 - Cota-Parte IPI-Exportação	95.000,00	23.750,00
2.4 - Cota-Parte ITR	70.000,00	17.500,00
2.5 - Cota-Parte IPVA	14.812.000,00	3.703.000,00
2.6 - Cota-Parte IOF-Ouro	0,00	0,00
2.7 - Compensações Financeiras Provenientes de Impostos e Transferências Constitucionais	0,00	0,00
3. TOTAL DA RECEITA DE IMPOSTOS (1+2)	220.964.000,00	55.241.000,00
RECEITAS DO FUNDEB		
4. RECEITAS DESTINADAS AO FUNDEB	29.072.000,00	
4.1 - Cota-Parte FPM Destinada ao FUNDEB - (20% de 2.1.1)	20.400.000,00	
4.2 - Cota-Parte ICMS Destinada ao FUNDEB - (20% de 2.2)	5.676.600,00	
4.3 - Cota-Parte IPI-Exportação Destinada ao FUNDEB - (20% de 2.3)	19.000,00	
4.4 - Cota-Parte ITR Destinada ao FUNDEB - (20% de 2.4)	14.000,00	
4.5 - Cota-Parte IPVA Destinada ao FUNDEB - (20% de 2.5)	2.962.400,00	
4.6 - Cota-Parte Compensações Financeiras Destinada ao FUNDEB - (20% de 2.7)	0,00	
5. RECEITAS RECEBIDAS DO FUNDEB	66.646.000,00	
5.1 - FUNDEB - Impostos e Transferências de Impostos	57.165.000,00	
5.1.1 - Principal	56.865.000,00	
5.1.2 - Rendimentos de Aplicações Financeiras	300.000,00	
5.1.3 - Ressarcimento de recursos do Fundeb	0,00	
5.2 - FUNDEB - Complementação da União - VAAF	7.845.000,00	
5.2.1 - Principal	7.845.000,00	
5.2.2 - Rendimentos de Aplicações Financeiras	0,00	
5.2.3 - Ressarcimento de recursos do Fundeb	0,00	
5.3 - FUNDEB - Complementação da União - VAAT	0,00	
5.3.1 - Principal	0,00	
5.3.2 - Rendimentos de Aplicações Financeiras	0,00	
5.3.3 - Ressarcimento de recursos do Fundeb	0,00	
5.4 - FUNDEB - Complementação da União - VAAR	1.636.000,00	
5.4.1 - Principal	1.636.000,00	
5.4.2 - Rendimentos de Aplicações Financeiras	0,00	
5.4.3 - Ressarcimento de recursos do Fundeb	0,00	
6. RESULTADO LÍQUIDO DAS TRANSFERÊNCIAS DO FUNDEB (5.1.1 - 4)	27.793.000,00	



PREFEITURA DO MUNICÍPIO DE GRAVATÁ
R CLETO CAMPELO, 268 - CNPJ:11049830/0001-20

Orçamento Programa - Exercício de 2025

ANÁLISE DE APLICAÇÃO NO ENSINO

Página 2

- 6.1 - ACRÉSCIMO RESULTANTE DAS TRANSFERÊNCIAS DO FUNDEB
- 6.2 - DECRÉSCIMO RESULTANTE DAS TRANSFERÊNCIAS DO FUNDEB

27.793.000,00
0,00

DESPESAS DO FUNDEB
7. PROFISSIONAIS DA EDUCAÇÃO BÁSICA

- 7.1 - Educação Infantil
- 7.2 - Ensino Fundamental
- 7.3 - Educação de Jovens e Adultos
- 7.4 - Educação Especial
- 7.5 - Administração Geral

8. OUTRAS DESPESAS

- 8.1 - Educação Infantil
- 8.2 - Ensino Fundamental
- 8.3 - Educação de Jovens e Adultos
- 8.4 - Educação Especial
- 8.5 - Administração Geral
- 8.6 - Transporte (Escolar)
- 8.7 - Outras

9. TOTAL DAS DESPESAS DO FUNDEB (7+8)

DESPESAS CUSTEADAS COM RECURSOS DO FUNDEB RECEBIDOS NO EXERCÍCIO

- 10. Total das Despesas do FUNDEB com Profissionais da Educação Básica
- 11. Total das Despesas custeadas com FUNDEB - Impostos e Transferências de Impostos
- 12. Total das Despesas custeadas com FUNDEB - Complementação da União - VAAF
- 13. Total das Despesas custeadas com FUNDEB - Complementação da União - VAAT
- 14. Total das Despesas custeadas com FUNDEB - Complementação da União - VAAR
- 15. Total das Despesas custeadas com FUNDEB - Complementação da União - VAAT aplicadas na Educação Infantil
- 16. Total das Despesas custeadas com FUNDEB - Complementação da União - VAAT aplicadas em Despesa de Capital

INDICADORES - Art. 212-A, inciso XI e § 3º - Constituição Federal

- 17. Mínimo de 70% do FUNDEB na Remuneração dos Profissionais da Educação Básica
- 18. Percentual de 50% da Complementação da União ao FUNDEB (VAAT) na Educação Infantil
- 19. Mínimo de 15% da Complementação da União ao FUNDEB (VAAT) em Despesa de Capital

83,82
0,00
0,00

DESPESAS COM MANUTENÇÃO E DESENVOLVIMENTO DO ENSINO - MDE - CUSTEADAS COM RECEITA DE IMPOSTOS (EXCETO FUNDEB)
20. TOTAL DAS DESPESAS COM AÇÕES TÍPICAS DE MDE

- 20.1 - EDUCAÇÃO INFANTIL
- 20.2 - ENSINO FUNDAMENTAL
- 20.3 - EDUCAÇÃO DE JOVENS E ADULTOS
- 20.4 - EDUCAÇÃO ESPECIAL
- 20.5 - ADMINISTRAÇÃO GERAL
- 20.6 - TRANSPORTE (ESCOLAR)
- 20.7 - OUTRAS

26.874.000,00
1.255.000,00
24.245.000,00
174.000,00
0,00
0,00
0,00
1.200.000,00



PREFEITURA DO MUNICÍPIO DE GRAVATÁ
R CLETO CAMPELO, 268 - CNPJ:11049830/0001-20

Orçamento Programa - Exercício de 2025

ANÁLISE DE APLICAÇÃO NO ENSINO

Página 3

APURAÇÃO DAS DESPESAS PARA FINS DE LIMITE MÍNIMO CONSTITUCIONAL	
23. TOTAL DAS DESPESAS DE MDE CUSTEADAS COM RECURSOS DE IMPOSTOS (FUNDEB E RECEITAS DE IMPOSTOS)	84.039.000,00
24. RESULTADOS LÍQUIDOS DAS TRANSFERÊNCIAS DO FUNDEB	27.793.000,00
25. TOTAL DAS DESPESAS PARA FINS DE LIMITE (23 - 24)	56.246.000,00
26. PERCENTUAL DE APLICAÇÃO EM MDE SOBRE A RECEITA LÍQUIDA DE IMPOSTOS ((25)/(3)x100) - LIMITE CONSTITUCIONAL 25%	25,45
RECEITAS ADICIONAIS PARA FINANCIAMENTO DO ENSINO (Obrigatório 100%)	
27. RECEITA DE TRANSFERÊNCIA DO FNDE (INCLUINDO RENDIMENTOS DE APLICAÇÃO FINANCEIRA)	7.000.000,00
27.1 - Salário-Educação	3.910.000,00
27.2 - PDDE	2.000,00
27.3 - PNAE	1.100.000,00
27.4 - PNAE	360.000,00
27.5 - Outras Transferências do FNDE	1.628.000,00
28. RECEITA DE TRANSFERÊNCIAS DE CONVÊNIOS	1.000,00
29. RECEITA DE ROYALTIES DESTINADOS À EDUCAÇÃO	0,00
30. RECEITA DE OPERAÇÕES DE CRÉDITO VINCULADAS À EDUCAÇÃO	0,00
31. OUTRAS RECEITAS PARA FINANCIAMENTO DO ENSINO	0,00
32. TOTAL DAS OUTRAS RECEITAS ADICIONAIS DO ENSINO (27 + 28 + 29 + 30 + 31)	9.000,00
DESPESAS CUSTEADAS COM RECEITAS ADICIONAIS PARA FINANCIAMENTO DO ENSINO	7.010.000,00
33. EDUCAÇÃO INFANTIL	560.000,00
34. ENSINO FUNDAMENTAL	3.450.000,00
35. ENSINO MÉDIO	0,00
36. ENSINO SUPERIOR	0,00
37. ENSINO PROFISSIONAL	0,00
38. EDUCAÇÃO DE JOVENS E ADULTOS	0,00
39. EDUCAÇÃO ESPECIAL	0,00
40. OUTRAS	116.000,00
41. TOTAL DAS DESPESAS CUSTEADAS COM RECEITAS ADICIONAIS PARA FINANCIAMENTO DO ENSINO (33 + 34 + 35 + 36 + 37 + 38 + 39 + 40)	3.500.000,00
	7.626.000,00



DEMONSTRATIVO DOS RECURSOS DESTINADOS A RESERVA DE CONTINGÊNCIA

RECEITA CORRENTE PREVISTA NESTE ORÇAMENTO	Valor em R\$	%
Receita Corrente Líquida	352.013.400,00	100,00
TOTAL	352.013.400,00	100,00

DESPESA DESTINADA A RESERVA DE CONTINGÊNCIA	Valor em R\$	%
Reserva de Contingência	13.000.000,00	3,69
TOTAL	13.000.000,00	3,69

Handwritten signature or mark.



PREFEITURA DO MUNICÍPIO DE GRAVATÁ

R CLETO CAMPELO, 268

11049830/0001-20

Exercício: 2025

RECEITA PREVISTA

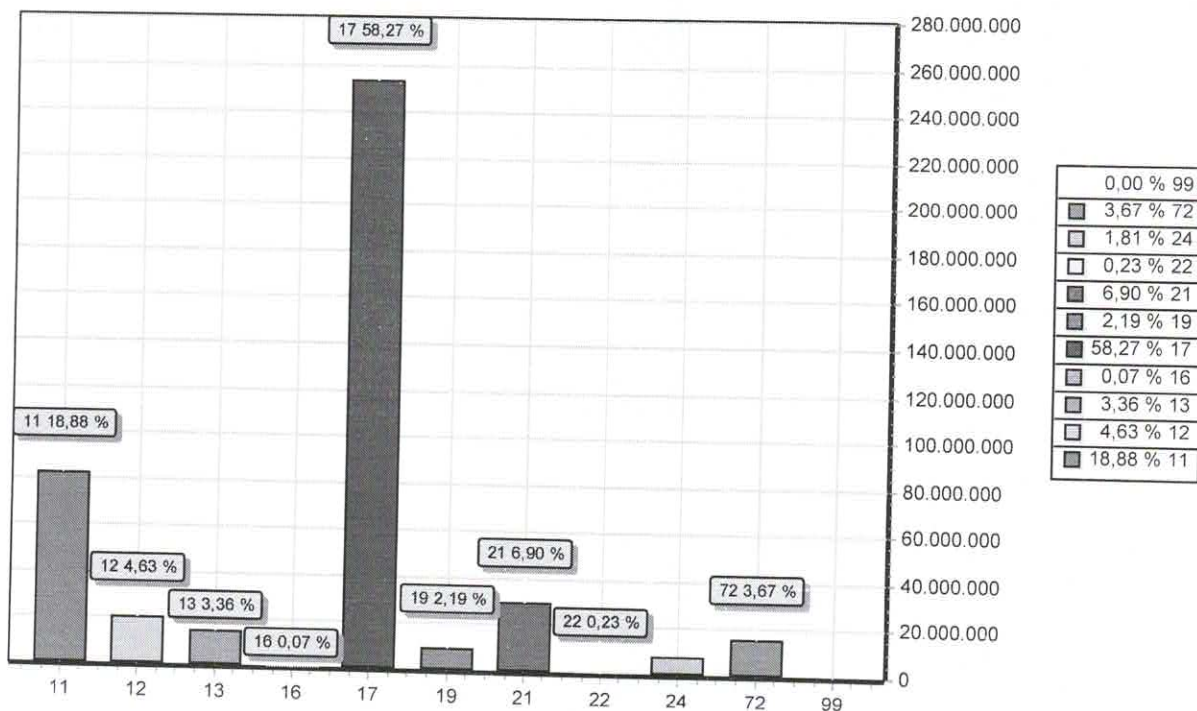

CODIGO	PREVISTO	
11	IMPOSTOS, TAXAS E CONTRIBUIÇÕES DE MELHORIA	82.120.400,00
12	CONTRIBUIÇÕES	20.126.000,00
13	RECEITA PATRIMONIAL	14.612.000,00
16	RECEITA DE SERVIÇOS	14.612.000,00
17	TRANSFERENCIAS CORRENTES	300.000,00
19	OUTRAS RECEITAS CORRENTES	253.457.000,00
21	OPERAÇÕES DE CRÉDITO	9.539.000,00
22	ALIENAÇÃO DE BENS	30.000.000,00
24	TRANSFERÊNCIAS DE CAPITAL	1.000.000,00
72	CONTRIBUIÇÕES (INTRA)	7.878.600,00
99	RECURSOS ARRECADADOS EM EXERCÍCIOS ANTERIORES	15.967.000,00
TOTAL		435.000.000,00



PREFEITURA DO MUNICÍPIO DE GRAVATÁ

R CLETO CAMPELO, 268

11049830/0001-20

Exercício: 2025

DESPESA ORÇADA POR GRUPO

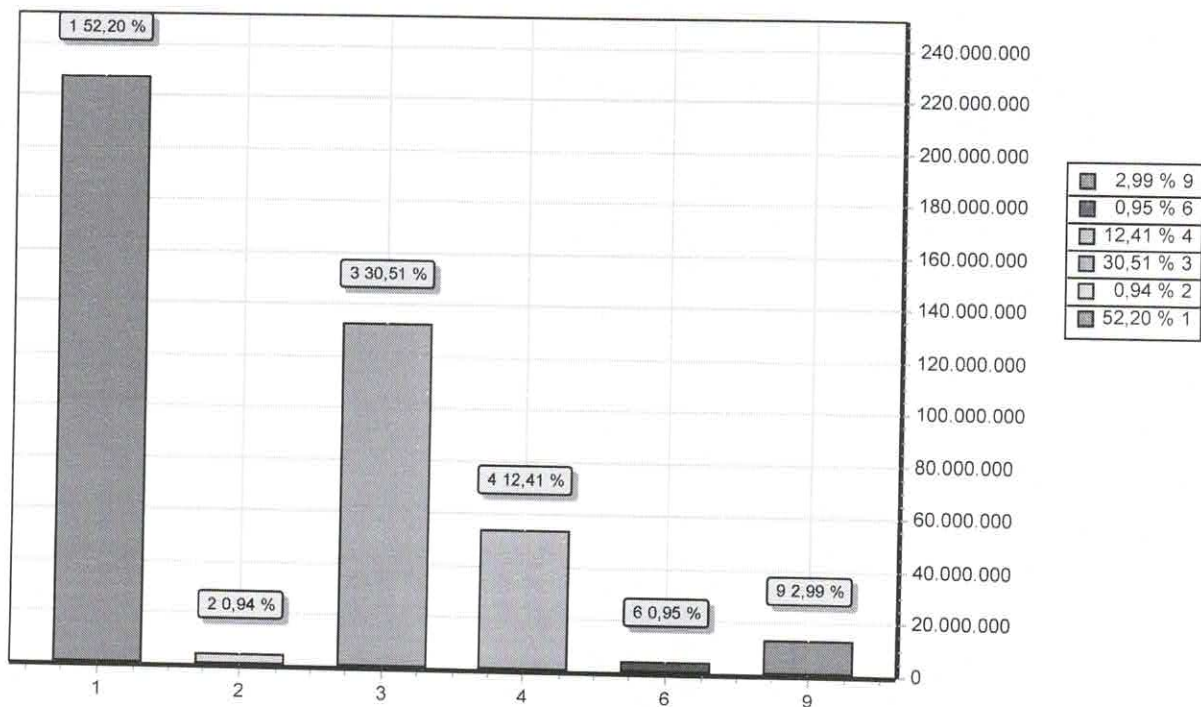

GRUPO	DOTAÇÃO
1 PESSOAL E ENCARGOS SOCIAIS	227.060.184,00
2 JUROS E ENCARGOS DA DÍVIDA	4.110.000,00
3 OUTRAS DESPESAS CORRENTES	132.732.816,00
4 INVESTIMENTOS	53.967.000,00
6 AMORTIZAÇÃO DA DÍVIDA	4.130.000,00
9 RESERVA DE CONTINGÊNCIA	13.000.000,00
TOTAL	435.000.000,00



PREFEITURA DO MUNICÍPIO DE GRAVATÁ
R CLETO CAMPELO, 268
11049830/0001-20
CONSOLIDAÇÃO GERAL DA DESPESA

Exercício: 2025

CODIGO	ESPECIFICAÇÃO	DOTAÇÃO
500	RECURSOS NÃO VINCULADOS DE IMPOSTOS	73.440.000,00
002	Recursos Próprios - Educação	26.990.000,00
003	Recursos Próprios - Saúde	46.450.000,00
501	OUTROS RECURSOS NÃO VINCULADOS	176.014.400,00
001	Recursos Próprios	176.014.400,00
540	TRANSFERENCIA DO FUNDEB	57.165.000,00
001	Entrada de Recursos - FUNDEB 70%	46.656.000,00
002	Entrada de Recursos - FUNDEB 30%	10.509.000,00
541	TRANSFERENCIA DO FUNDEB - VAAF	7.845.000,00
001	Complementação VAAF - FUNDEB 70%	7.845.000,00
543	TRANSFERENCIA DO FUNDEB - VAAR	1.636.000,00
000	TRANSF. DO FUNDEB - VAAR	1.636.000,00
550	TRANSFERENCIA DO SALARIO EDUCACAO	3.910.000,00
001	Salário Educação	3.910.000,00
551	TRANSFERENCIA DO FNDE - PDDE	2.000,00
001	PDDE	2.000,00
552	TRANSFERENCIA DO FNDE - PNAE	1.100.000,00
001	PNAE	1.100.000,00
553	TRANSFERENCIA DO FNDE - PNATE	360.000,00
001	PNATE	360.000,00
569	OUTRAS TRANSFERENCIA DO FNDE	1.628.000,00
001	FNDE	1.628.000,00
576	TRANSF. DO ESTADO - PROGRAMA EDUCACAO	10.000,00
001	Programa Caminho a Escola	10.000,00
600	TRANSFERENCIA DE RECURSOS DA UNIÃO - SUS	20.538.000,00
000	Bloco de Manutenção - SUS	20.538.000,00
601	TRANSFERENCIA DE RECURSOS DA UNIÃO - SUS	480.000,00
000	Bloco de Estruturação - SUS	480.000,00
604	TRANSF. PARA PROVENTOS DE ACS E ACE	4.600.000,00
001	TRANSF. FEDERAL PARA ACS E ACE	4.600.000,00
605	TRANSF. COMPL. PISO DE ENFERMAGEM	4.000.000,00
001	Transf. de Compl. do Piso de Enfermagem	4.000.000,00
621	TRANSF. DO SUS - ESTADO	2.382.000,00
001	Transferência do SUS - ESTADO	2.382.000,00
660	Transferência de Recurso do FNAS	4.400.000,00
001	Transferência de Recursos do FNAS	4.400.000,00
661	Outros Rec. Vinc. à Assistência Social	4.400.000,00
001	Recursos Transferido do FEAS	848.000,00
700	Outras Transferência de Convênios	848.000,00
		2.553.600,00



PREFEITURA DO MUNICÍPIO DE GRAVATA

R CLETO CAMPELO, 268

11049830/0001-20

Exercício: 2025

CONSOLIDAÇÃO GERAL DA DESPESA

CODIGO	ESPECIFICAÇÃO	DOTAÇÃO
700	Outras Transferência de Convênios	2.553.600,00
001	Convênio União	2.553.600,00
701	Outras Transferência de Convênios	2.214.000,00
001	Convênio do Estado	1.214.000,00
002	Convênio do Estado - FEM	1.000.000,00
706	TRANSFERÊNCIAS DE EMENDAS	3.006.000,00
001	TRANSFERÊNCIAS EMENDAS	3.006.000,00
719	Transf. Aldir Blanc de Fomento à Cultura	407.000,00
000	Transf. Aldir Blanc de Fomento à Cultura	407.000,00
752	Recursos Vinculados ao Trânsito	1.000.000,00
001	Multa de Trânsito	700.000,00
002	Zona Azul	300.000,00
754	Operação de Crédito	30.000.000,00
001	Operação de Crédito	30.000.000,00
800	RECURSOS VINCULADOS AO RPPS	33.246.000,00
000	Fundo de Capitalização- Plano Prev.	33.246.000,00
802	RECURSOS VINCULADOS AO RPPS	2.215.000,00
000	Taxa de Administração	2.215.000,00
TOTAL		435.000.000,00

A



ESTADO DE PERNAMBUCO – GOVERNO MUNICIPAL DE GRAVATÁ

DEMONSTRATIVO REGIONALIZADO DO EFEITO, SOBRE AS RECEITAS E DESPESAS, DECORRENTE DE ISENÇÕES, ANISTIAS, REMISSÕES, SUBSÍDIOS E BENEFÍCIOS DE NATUREZA FINANCEIRA, TRIBUTÁRIA E CREDITÍCIA

FUNDAMENTAÇÃO

Em conformidade ao disposto no art. 165, § 6º da Constituição Federal, o Poder Executivo Municipal esclarece que não está previsto no Orçamento Municipal para o exercício de 2025 nenhum efeito sobre receita e despesa decorrentes de isenções, anistias, remissões, subsídios e benefícios de natureza financeira, tributária e creditícia.

Por conseguinte, não há valores a demonstrar em decorrência de isenções, anistias, remissões, subsídios e benefícios de natureza financeira, tributária e creditícia, no exercício de 2025.

Gravatá, _____, de outubro de 2024

Josélio Gomes da Silva
Prefeito do Município de Gravatá



PREFEITURA DO MUNICÍPIO DE GRAVATÁ
R. CLETO CAMPELO, 268 - CNPJ:11049830/0001-20

Orçamento Programa - Exercício de 2025

TABELA EXPLICATIVA - EVOLUÇÃO DA RECEITA
(Inc. III, Art. 22º)

Codigo	Discriminação	Receita Arrecadada				Receita Prevista	
		2021	2022	2023	2024	2025	
1000.00.0.0	RECEITAS CORRENTES.						
1100.00.0.0	IMPOSTOS, TAXAS E CONTRIBUIÇÕES DE ME	46.135.898,00	55.111.707,02	66.861.906,19	84.192.600,00	82.120.400,00	
1200.00.0.0	CONTRIBUIÇÕES	13.443.915,40	15.890.976,63	18.054.794,62	20.337.000,00	20.126.000,00	
1300.00.0.0	RECEITA PATRIMONIAL	3.509.787,52	9.668.393,81	9.772.061,34	10.786.600,00	14.612.000,00	
1600.00.0.0	RECEITA DE SERVIÇOS	415.095,18			500.000,00	300.000,00	
1700.00.0.0	TRANSFERÊNCIAS CORRENTES	169.761.644,74	196.443.361,07	203.992.154,75	248.071.700,00	282.529.000,00	
1900.00.0.0	OUTRAS RECEITAS CORRENTES	1.143.026,99	6.395.350,62	8.284.240,21	10.971.000,00	9.539.000,00	
	Sub Total	234.409.367,83	285.509.789,35	306.965.157,11	374.858.900,00	409.226.400,00	
2000.00.0.0	RECEITAS DE CAPITAL						
2100.00.0.0	OPERAÇÕES DE CRÉDITO						
2200.00.0.0	ALIENAÇÃO DE BENS						
2400.00.0.0	TRANSFERÊNCIAS DE CAPITAL	848.091,80	1.774.479,63	3.757.043,49	12.957.500,00	7.878.600,00	
	Sub Total	848.091,80	1.774.479,63	3.757.043,49	13.457.500,00	38.878.600,00	
7000.00.0.0	RECEITAS CORRENTES. (INTRA)						
7200.00.0.0	CONTRIBUIÇÕES (INTRA)	18.474.762,24	13.253.367,99	19.019.082,44	12.692.000,00	15.967.000,00	
7900.00.0.0	OUTRAS RECEITAS CORRENTES - INTRA OF						
	Sub Total	18.474.762,24	13.253.367,99	19.019.082,44	12.692.000,00	15.967.000,00	
8000.00.0.0	RECEITAS DE CAPITAL						
	Sub Total	0,00	0,00	0,00	0,00	0,00	



PREFEITURA DO MUNICÍPIO DE GRAVATÁ
R. CLETO CAMPELO, 268 - CNPJ:11049830/0001-20

Orçamento Programa - Exercício de 2025

TABELA EXPLICATIVA - EVOLUÇÃO DA RECEITA
(Inc. III, Art. 2º)

Codigo	Discriminação	Receita Arrecadada				Receita Prevista	
		2021	2022	2023	2024	2025	
9000.00.0.0	(R) DEDUÇÕES DA RECEITA						
9500.00.0.0	(R) DEDUÇÕES DO FUNDEB	-17.465.971,93	-20.715.046,57	-20.982.828,54	-26.008.400,00	-29.072.000,00	
9900.00.0.0	(R) OUTRAS DEDUÇÕES		125.332.297,24	96.092.137,53			
	Sub Total	-17.465.971,93	104.617.250,67	75.109.308,99	-26.008.400,00	-29.072.000,00	
TOTAL		236.266.249,94	405.154.887,64	404.850.592,03	375.000.000,00	435.000.000,00	

[Handwritten signature]



PREFEITURA DO MUNICÍPIO DE GRAVATÁ
R CLETO CAMPELO, 268 - CNPJ:11049830/0001-20

Orçamento Programa - Exercício de 2025

TABELA EXPLICATIVA - EVOLUÇÃO DA DESPESA
(Inc. III, Art. 22)

Codigo	Discriminação	DESPESA		
		Realizada 2023	Fixada 2024	Prevista 2025
DESPESAS CORRENTES				
3 1	PESSOAL E ENCARGOS SOCIAIS	204.546.367,54	208.709.340,00	227.060.184,00
3 2	JUROS E ENCARGOS DA DÍVIDA	4.715.960,38	2.040.000,00	4.110.000,00
3 3	OUTRAS DESPESAS CORRENTES	92.419.803,02	115.223.660,00	132.732.816,00
	Sub Total	301.682.130,94	325.973.000,00	363.903.000,00
DESPESAS DE CAPITAL				
4 4	INVESTIMENTOS	13.383.003,12	43.355.000,00	53.967.000,00
4 6	AMORTIZAÇÃO DA DÍVIDA	6.644.463,51	2.322.000,00	4.130.000,00
	Sub Total	20.027.466,63	45.677.000,00	58.097.000,00
RESERVA DE CONTINGÊNCIA				
9 9	RESERVA DE CONTINGÊNCIA		3.350.000,00	13.000.000,00
	Sub Total	0,00	3.350.000,00	13.000.000,00
	TOTAL	321.709.597,57	375.000.000,00	435.000.000,00



PREFEITURA DO MUNICÍPIO DE GRAVATA

R CLETO CAMPELO, 268 - CNPJ:11049830/0001-20

Orçamento Programa - Exercício de 2025

DEMONSTRATIVO DA RECEITA E DESPESA SEGUNDO AS CATEGORIAS ECONOMICAS

(Incl. §1º, Art.2º)

Anexo 01

Página 1

RECEITA	R\$	R\$
RECEITAS CORRENTES		
IMPOSTOS, TAXAS E CONTRIBUIÇÕES DE MELHORIA	82.120.400,00	
CONTRIBUIÇÕES	20.126.000,00	
RECEITA PATRIMONIAL	14.612.000,00	
RECEITA DE SERVIÇOS	300.000,00	
TRANSFERÊNCIAS CORRENTES	282.529.000,00	
OUTRAS RECEITAS CORRENTES	9.539.000,00	
CONTRIBUIÇÕES (INTRA)	15.967.000,00	
(R) DEDUÇÕES DO FUNDEB	-29.072.000,00	
SUB TOTAL		396.121.400,00
TOTAL		396.121.400,00
SUPERAVIT DO ORÇAMENTO CORRENTE		32.218.400,00
RECEITAS DE CAPITAL	30.000.000,00	
OPERAÇÕES DE CRÉDITO	1.000.000,00	
ALIENAÇÃO DE BENS	1.000.000,00	
TRANSFERÊNCIAS DE CAPITAL	7.878.600,00	
SUB TOTAL		38.878.600,00
TOTAL		71.097.000,00
RESUMO		
RECEITAS CORRENTES	409.226.400,00	
RECEITAS CORRENTES (INTRA)	15.967.000,00	
DEDUÇÕES DA RECEITA CORRENTE	-29.072.000,00	
RECEITAS DE CAPITAL	38.878.600,00	
TOTAL DE RECEITAS		435.000.000,00
TOTAL		435.000.000,00

DESPESA	R\$	R\$
DESPESAS CORRENTES		
PESSOAL E ENCARGOS SOCIAIS	227.060.184,00	
JUROS E ENCARGOS DA DÍVIDA	4.110.000,00	
OUTRAS DESPESAS CORRENTES	132.732.816,00	
SUB TOTAL		363.903.000,00
SUPERAVIT DO ORÇAMENTO CORRENTE		32.218.400,00
TOTAL		396.121.400,00
DESPESAS DE CAPITAL		
INVESTIMENTOS	53.967.000,00	
AMORTIZAÇÃO DA DÍVIDA	4.130.000,00	
SUB TOTAL		58.097.000,00
RESERVA DE CONTINGENCIA		13.000.000,00
TOTAL		71.097.000,00
RESUMO		
DESPESAS CORRENTES	363.903.000,00	
DESPESAS DE CAPITAL	58.097.000,00	
RESERVA DE CONTINGÊNCIA	13.000.000,00	
TOTAL DE DESPESA		435.000.000,00
TOTAL		435.000.000,00



PREFEITURA DO MUNICÍPIO DE GRAVATÁ

R CLETO CAMPELO, 268 - CNPJ:11049830/0001-20

Anexo 02

Página 1

Orçamento Programa - Exercício de 2025

RECEITAS SEGUNDO AS CATEGORIAS ECONOMICAS

Código	Especificação	F.R.	Desdobramento	SubCategoria Fonte	Categoria Econômica
1000.00.0.0	RECEITAS CORRENTES.	0.000.000			409.226.400,00
1100.00.0.0	IMPOSTOS, TAXAS E CONTRIBUIÇÕES DE MELHORIA	0.000.000		82.120.400,00	
1110.00.0.0	IMPOSTOS	0.000.000		64.604.000,00	
1112.00.0.0	IMPOSTOS SOBRE O PATRIMÔNIO	0.000.000	39.405.000,00		
1112.50.0.0	IMPOSTO SOBRE A PROPRIEDADE PREDIAL E TERRITORIAL URBANA	0.000.000	31.306.000,00		
1112.50.0.1	IPTU - PRINCIPAL	0.01.00	27.761.000,00		
1112.50.0.2	IPTU - MULTAS E JUROS	0.01.00	95.000,00		
1112.50.0.3	IPTU - DIVIDA ATIVA	0.01.00	3.100.000,00		
1112.50.0.4	IPTU- DIVIDA ATIVA MULTAS JUROS	0.01.00	350.000,00		
1112.53.0.0	ITBI-"INTER VIVOS"	0.000.000	8.099.000,00		
1112.53.0.1	ITBI-"INTER VIVOS"-PRINCIPAL	0.01.00	7.896.000,00		
1112.53.0.2	ITBI-"INTER VIVOS"-MULTAS E JUROS	0.01.00	2.000,00		
1112.53.0.3	ITBI-"INTER VIVOS"- DIVIDA ATIVA	0.01.00	200.000,00		
1112.53.0.4	ITBI-"INTER VIVOS"-DIVIDA ATIVA MULTAS JUROS	0.01.00	1.000,00		
1113.00.0.0	IMPOSTOS SOBRE A RENDA E PROVENTOS DE QUALQUER NATUREZA	0.000.000	12.271.000,00		
1113.03.0.0	IMPOSTO SOBRE A RENDA - RETIDO NA FONTE	0.000.000	12.271.000,00		
1113.03.1.0	IMPOSTO SOBRE A RENDA - RETIDO NA FONTE - TRABALHO	0.000.000	8.911.000,00		
1113.03.1.1	IRRF-TRABALHO-PRINCIPAL	0.01.00	8.911.000,00		
1113.03.4.0	IRRF- OUTROS RENDIMENTOS	0.000.000	3.360.000,00		
1113.03.4.1	IRRF- OUTROS RENDIMENTOS-PRINCIPAL	0.01.00	3.360.000,00		
1114.00.0.0	IMPOSTO PRODUÇÃO CIRCULAÇÃO MERCADORIAS SERVIÇOS	0.000.000	12.928.000,00		
1114.51.0.0	IMPOSTOS SOBRE SERVIÇOS	0.000.000	12.928.000,00		
1114.51.1.0	IMPOSTO SOBRE SERVIÇOS DE QUALQUER NATUREZA - ISSQN	0.000.000	12.928.000,00		
1114.51.1.1	ISSQN - PRINCIPAL	0.01.00	12.474.000,00		
1114.51.1.2	ISSQN -MULTAS E JUROS	0.01.00	34.000,00		
1114.51.1.3	ISSQN - DIVIDA ATIVA	0.01.00	400.000,00		
1114.51.1.4	ISSQN -DIVIDA ATIVA MULTAS JUROS	0.01.00	20.000,00		
1120.00.0.0	TAXAS	0.000.000		17.516.400,00	
1121.00.0.0	TAXAS PELO EXERCÍCIO DO PODER DE POLÍCIA	0.000.000	8.033.400,00		
1121.01.0.0	TAXAS DE INSPEÇÃO, CONTROLE E FISCALIZAÇÃO	0.000.000	7.278.400,00		
1121.01.0.1	TAXAS DE INSPEÇÃO, CONTROLE E FISCALIZAÇÃO - PRINCIPAL	0.01.00	6.479.400,00		
1121.01.0.2	TAXAS DE INSPEÇÃO, CONTROLE E FISCALIZAÇÃO - MULTAS E JUROS	0.01.00	54.000,00		
1121.01.0.3	TAXAS DE INSPEÇÃO, CONTROLE E FISCALIZAÇÃO - DÍVIDA ATIVA	0.01.00	640.000,00		
1121.01.0.4	TAXAS DE INSPEÇÃO, CONTROLE E FISCALIZAÇÃO -D/A M/JUROS	0.01.00	105.000,00		
1121.04.0.0	TAXA DE CONTROLE E FISCALIZAÇÃO AMBIENTAL	0.000.000	474.000,00		
1121.04.0.1	TAXA DE CONTROLE E FISCALIZAÇÃO AMBIENTAL - PRINCIPAL	0.01.00	443.000,00		
1121.04.0.2	TAXA DE CONTROLE E FISCALIZAÇÃO AMBIENTAL - MULTAS JUROS	0.01.00	2.000,00		
1121.04.0.3	TAXA DE CONTROLE E FISCALIZAÇÃO AMBIENTAL - DÍVIDA ATIVA	0.01.00	29.000,00		
1121.50.0.0	TAXA DE FISCALIZAÇÃO DE VIGILÂNCIA SANITÁRIA	0.000.000	281.000,00		
1121.50.0.1	TAXA DE FISCALIZAÇÃO DE VIGILÂNCIA SANITÁRIA - PRINCIPAL	0.01.00	248.000,00		
1121.50.0.2	TAXA DE FISCALIZAÇÃO DE VIGILÂNCIA SANITÁRIA - MULTAS JUROS	0.01.00	16.000,00		
1121.50.0.3	TAXA DE FISCALIZAÇÃO DE VIGILÂNCIA SANITÁRIA - DÍVIDA ATIVA	0.01.00	13.000,00		
1121.50.0.4	TAXA DE FISCALIZAÇÃO DE VIGILÂNCIA SANITÁRIA-D.ATIVA M/JUROS	0.01.00	4.000,00		
1122.00.0.0	TAXAS PELA PRESTAÇÃO DE SERVIÇOS	0.000.000	9.483.000,00		
1122.01.0.0	TAXAS PELA PRESTAÇÃO DE SERVIÇOS EM GERAL	0.000.000	9.483.000,00		
1122.01.0.1	TAXAS PELA PRESTAÇÃO DE SERVIÇOS EM GERAL - PRINCIPAL	0.01.00	8.976.000,00		
1122.01.0.2	TAXAS PELA PRESTAÇÃO DE SERVIÇOS EM GERAL - MULTAS E JUROS	0.01.00	68.000,00		
1122.01.0.3	TAXAS PELA PRESTAÇÃO DE SERVIÇOS EM GERAL - DÍVIDA ATIVA	0.01.00	339.000,00		
1122.01.0.4	TAXAS PELA PRESTAÇÃO DE SERVIÇOS EM GERAL - D.ATIVA M/JUROS	0.01.00	100.000,00		
1200.00.0.0	CONTRIBUIÇÕES	0.000.000		20.126.000,00	
1210.00.0.0	CONTRIBUIÇÕES SOCIAIS	0.000.000		10.359.000,00	
1215.00.0.0	CONTRIBUIÇÕES PARA RPPS	0.000.000	10.359.000,00		
1215.01.0.0	CONTRIBUIÇÃO DO SERVIDOR CIVIL	0.000.000	10.345.000,00		
1215.01.1.0	CONTRIB SERVIDOR CIVIL ATIVO				

**PREFEITURA DO MUNICÍPIO DE GRAVATÁ**

R CLETO CAMPELO, 268 - CNPJ:11049830/0001-20

Anexo 02

Página 2

Orçamento Programa - Exercício de 2025

RECEITAS SEGUNDO AS CATEGORIAS ECONOMICAS

Código	Especificação	F.R.	Desdobramento	SubCategoria Fonte	Categoria Econômica
		0.000.000	7.885.000,00		
1215.01.1.1	CONTRIB.SERVIDOR CIVIL ATIVO-PRINCIPAL	0.01.76	7.885.000,00		
1215.01.2.0	CONTRIBUIÇÃO DO SERVIDOR CIVIL INATIVO	0.000.000	2.426.000,00		
1215.01.2.1	CONTRIB.SERVIDOR CIVIL INATIVO-PRINCIPAL	0.01.76	2.426.000,00		
1215.01.3.0	CONTRIBUIÇÃO DO SERVIDOR CIVIL - PENSIONISTAS	0.000.000	34.000,00		
1215.01.3.1	CONTRIB.SERVIDOR CIVIL-PENSIONISTAS-PRINCIPAL	0.01.76	34.000,00		
1215.02.0.0	CONTRIBUIÇÃO PATRONAL - SERVIDOR CIVIL	0.000.000	14.000,00		
1215.02.1.0	CONTRIBUIÇÃO PATRONAL - SERVIDOR CIVIL ATIVO	0.000.000	14.000,00		
1215.02.1.1	CONTRIB.PATRONAL-SERV CIVIL ATIVO-PRINCIPAL	0.01.76	14.000,00		
1240.00.0.0	CONTRIBUIÇÃO PARA O CUSTEIO DO SERVIÇO DE ILUMINAÇÃO PÚBLICA	0.000.000		9.767.000,00	
1241.00.0.0	CONTRIBUIÇÃO PARA O CUSTEIO DO SERVIÇO DE ILUMINAÇÃO PÚBLICA	0.000.000	9.767.000,00		
1241.50.0.0	CONTRIBUIÇÃO PARA O CUSTEIO DO SERVIÇO DE ILUMINAÇÃO PÚBLICA	0.000.000	9.767.000,00		
1241.50.0.1	CONTRIB.SERV.ILUMINAÇÃO PÚBLICA-PRINCIPAL	0.01.00	9.767.000,00		
1300.00.0.0	RECEITA PATRIMONIAL	0.000.000		14.612.000,00	
1310.00.0.0	EXPLORAÇÃO DO PATRIMÔNIO IMOBILIÁRIO DO ESTADO	0.000.000		300.000,00	
1311.00.0.0	EXPLORAÇÃO DO PATRIMÔNIO IMOBILIÁRIO DO ESTADO	0.000.000	300.000,00		
1311.02.0.0	CONC.PERM.AUT.CESSÃO DIR.USO BENS IMPOV.PÚBLICO	0.000.000	300.000,00		
1311.02.0.1	CONC.PERM.AUT.CESSÃO DIR.USO BENS IMOV.PÚBL.-PRINCIPAL	0.01.32	300.000,00		
1320.00.0.0	VALORES MOBILIÁRIOS	0.000.000		7.732.000,00	
1321.00.0.0	JUROS E CORREÇÕES MONETÁRIAS	0.000.000	7.732.000,00		
1321.01.0.0	REMUNERAÇÃO DE DEPÓSITOS BANCÁRIOS	0.000.000	1.732.000,00		
1321.01.0.1	REMUNERAÇÃO DE DEPÓSITOS BANCÁRIOS - PRINCIPAL	0.01.00	1.000,00		
1321.01.0.1	REMUNERAÇÃO DE DEPÓSITOS BANCÁRIOS - PRINCIPAL	0.01.00	25.000,00		
1321.01.0.1	REMUNERAÇÃO DE DEPÓSITOS BANCÁRIOS - PRINCIPAL	0.01.00	687.000,00		
1321.01.0.1	REMUNERAÇÃO DE DEPÓSITOS BANCÁRIOS - PRINCIPAL	0.02.11	1.000,00		
1321.01.0.1	REMUNERAÇÃO DE DEPÓSITOS BANCÁRIOS - PRINCIPAL	0.02.28	214.000,00		
1321.01.0.1	REMUNERAÇÃO DE DEPÓSITOS BANCÁRIOS - PRINCIPAL	0.02.39	54.000,00		
1321.01.0.1	REMUNERAÇÃO DE DEPÓSITOS BANCÁRIOS - PRINCIPAL	0.05.02	3.000,00		
1321.01.0.1	REMUNERAÇÃO DE DEPÓSITOS BANCÁRIOS - PRINCIPAL	0.05.03	2.000,00		
1321.01.0.1	REMUNERAÇÃO DE DEPÓSITOS BANCÁRIOS - PRINCIPAL	0.05.06	19.000,00		
1321.01.0.1	REMUNERAÇÃO DE DEPÓSITOS BANCÁRIOS - PRINCIPAL	0.05.09	77.000,00		
1321.01.0.1	REMUNERAÇÃO DE DEPÓSITOS BANCÁRIOS - PRINCIPAL	0.05.09	100.000,00		
1321.01.0.1	REMUNERAÇÃO DE DEPÓSITOS BANCÁRIOS - PRINCIPAL	0.05.09	12.000,00		
1321.01.0.1	REMUNERAÇÃO DE DEPÓSITOS BANCÁRIOS - PRINCIPAL	0.05.10	300.000,00		
1321.01.0.1	REMUNERAÇÃO DE DEPÓSITOS BANCÁRIOS - PRINCIPAL	0.05.12	33.000,00		
1321.01.0.1	REMUNERAÇÃO DE DEPÓSITOS BANCÁRIOS - PRINCIPAL	0.05.22	1.000,00		
1321.01.0.1	REMUNERAÇÃO DE DEPÓSITOS BANCÁRIOS - PRINCIPAL	0.05.25	129.000,00		
1321.01.0.1	REMUNERAÇÃO DE DEPÓSITOS BANCÁRIOS - PRINCIPAL	0.05.28	12.000,00		
1321.01.0.1	REMUNERAÇÃO DE DEPÓSITOS BANCÁRIOS - PRINCIPAL	0.05.28	7.000,00		
1321.01.0.1	REMUNERAÇÃO DE DEPÓSITOS BANCÁRIOS - PRINCIPAL	0.05.70	55.000,00		
1321.04.0.0	REMUNERAÇÃO RECURSOS RPPS	0.000.000	6.000.000,00		
1321.04.0.1	REMUNERAÇÃO RECURSOS RPPS-PRINCIPAL	0.01.76	6.000.000,00		
1360.00.0.0	CESSÃO DE DIREITOS	0.000.000		6.580.000,00	
1361.00.0.0	CESSÃO DE DIREITOS	0.000.000	6.580.000,00		
1361.01.0.0	CESSÃO DIREITO OPERACIONALIZAÇÃO PAGAMENTOS	0.000.000	6.580.000,00		
1361.01.1.0	CESSÃO DIREITO OPERAC.PAGAM.-PODER EXEC./LEGISLATIVO	0.000.000	6.580.000,00		
1361.01.1.1	CESSÃO DIR.OPER.PAG.PODER EXEC./LEGIS-PRINCIPAL	0.01.00	6.580.000,00		
1600.00.0.0	RECEITA DE SERVIÇOS	0.000.000		300.000,00	
1610.00.0.0	SERVIÇOS ADMINISTRATIVOS E COMERCIAIS GERAIS	0.000.000		300.000,00	
1611.00.0.0	SERVIÇOS ADMINISTRATIVOS E COMERCIAIS GERAIS	0.000.000	300.000,00		

**PREFEITURA DO MUNICÍPIO DE GRAVATÁ**

R CLETO CAMPELO, 268 - CNPJ:11049830/0001-20

Anexo 02

Página 3

Orçamento Programa - Exercício de 2025

RECEITAS SEGUNDO AS CATEGORIAS ECONOMICAS

Código	Especificação	F.R.	Desdobramento	SubCategoria Fonte	Categoria Econômica
1611.01.0.0	SERV.ADM.COM.GERAIS PREST ENTIDADE ÓRGÃOS PÚBLICOS GERAL	0.000.000	300.000,00		
1611.01.0.1	SERV.ADM.COM.GER.PREST.ENTID.ORG PÚBL.-PRINCIPAL	0.01.00	300.000,00		
1700.00.0.0	TRANSFERÊNCIAS CORRENTES	0.000.000		282.529.000,00	
1710.00.0.0	TRANSFERÊNCIAS DA UNIÃO E DE SUAS ENTIDADES	0.000.000		165.006.000,00	
1711.00.0.0	TRANSFERÊNCIAS DECORRENTES DE PARTICIPAÇÃO NA RECEITA DA UNI	0.000.000	113.070.000,00		
1711.51.0.0	COTA-PARTE DO FUNDO DE PARTICIPAÇÃO DOS MUNICÍPIOS - FPM	0.000.000	113.000.000,00		
1711.51.1.0	COTA-PARTE DO FUNDO DE PARTICIPAÇÃO DOS MUNICÍPIOS - COTA ME	0.000.000	102.000.000,00		
1711.51.1.1	COTA-PARTE DO FPM- COTA MENSAL - PRINCIPAL	0.01.00	102.000.000,00		
1711.51.2.0	COTA-PARTE DO FUNDO DE PARTICIPAÇÃO DOS MUNICÍPIOS - COTAS E	0.000.000	11.000.000,00		
1711.51.2.1	COTA-PARTE DO FPM- COTAS EXTRAORDINARIAS - PRINCIPAL	0.01.00	11.000.000,00		
1711.52.0.0	COTA-PARTE DO IMPOSTO SOBRE A PROPRIEDADE TERRITORIAL RURAL	0.000.000	70.000,00		
1711.52.0.1	COTA-PARTE DO IMP. PROPRIED.TERRIT.RURAL - PRINCIPAL	0.01.00	70.000,00		
1712.00.0.0	TRANSF COMPENS.FINANC.EXPL.RECURSOS NATURAIS	0.000.000	1.623.000,00		
1712.51.0.0	COTA-PARTE COMPENS.FINANC.EXPL.RECURSOS MINERAIS CFEM	0.000.000	10.000,00		
1712.51.0.1	CFEM - PRINCIPAL	0.01.00	10.000,00		
1712.52.0.0	COTA-PARTE COMPENSAÇÃO FINANCEIRA PRODUÇÃO PETRÓLEO	0.000.000	1.613.000,00		
1712.52.4.0	COTA-PARTE DO FUNDO ESPECIAL DO PETRÓLEO - FEP	0.000.000	1.613.000,00		
1712.52.4.1	COTA - PARTE FEP- PRINCIPAL	0.01.00	1.613.000,00		
1713.00.0.0	TRANSFERÊNCIAS RECURSOS SISTEMA ÚNICO SAÚDE - SUS	0.000.000	29.148.000,00		
1713.50.0.0	TRANSF.SUS-FUNDO A FUNDO - BLOCO DE MANUTENÇÃO	0.000.000	29.148.000,00		
1713.50.1.0	TRANSF.SUS-FUNDO A FUNDO - BLOCO DE MANUTENÇÃO	0.000.000	12.751.000,00		
1713.50.1.1	TRANS.SUS-BLOCO MANUT ATEN.PRIMÁRIA-PRINCIPAL	0.05.09	9.153.000,00		
1713.50.1.1	TRANS.SUS-BLOCO MANUT ATEN.PRIMÁRIA-PRINCIPAL	0.05.09	3.598.000,00		
1713.50.2.0	TRANSF.SUS- BLOCO MANUTENÇÃO-ATENÇÃO ESPECIALIZADA	0.000.000	9.825.000,00		
1713.50.2.1	TRANS.SUS-BLOCO MANUT ATEN.ESPEC.-PRINCIPAL	0.05.09	9.726.000,00		
1713.50.2.1	TRANS.SUS-BLOCO MANUT ATEN.ESPEC.-PRINCIPAL	0.05.70	99.000,00		
1713.50.3.0	TRANSF.SUS- BLOCO MANUTENÇÃO-VIGILÂNCIA EM SAÚDE	0.000.000	1.687.000,00		
1713.50.3.1	TRANS.SUS-BLOCO MANUT-VIGILÂNCIA SAÚDE-PRINCIPAL	0.05.09	685.000,00		
1713.50.3.1	TRANS.SUS-BLOCO MANUT-VIGILÂNCIA SAÚDE-PRINCIPAL	0.05.09	1.002.000,00		
1713.50.4.0	TRANSF.SUS- BLOCO MANUTENÇÃO-ASSISTÊNCIA FARMACÉUTICA	0.000.000	811.000,00		
1713.50.4.1	TRANS.SUS- BLOCO MANUT.-ASSIST.FARMAC.-PRINCIPAL	0.05.09	811.000,00		
1713.50.5.0	TRANSF.SUS- BLOCO MANUTENÇÃO- GESTÃO DO SUS	0.000.000	4.074.000,00		
1713.50.5.1	TRANS.SUS- BLOCO MANUT.-GESTÃO SUS-PRINCIPAL	0.05.09	86.000,00		
1713.50.5.1	TRANS.SUS- BLOCO MANUT.-GESTÃO SUS-PRINCIPAL	0.05.09	3.988.000,00		
1714.00.0.0	TRANSF RECURSOS FUNDO NAC.DESENVOLVIMENTO EDUCAÇÃO-FNDE	0.000.000	5.465.000,00		
1714.50.0.0	TRANSFERÊNCIAS DO SALÁRIO-EDUCAÇÃO	0.000.000	3.891.000,00		
1714.50.0.1	TRANSF SALÁRIO-EDUCAÇÃO- PRINCIPAL	0.05.06	3.891.000,00		
1714.51.0.0	TRANSFERÊNCIAS FNDE- Progr.DINH.DIRETO NA ESCOLA - PDDE	0.000.000	1.000,00		
1714.51.0.1	TRANSF FNDE-PROGR.DINH.DIRETO ESCOLA-PDDE-PRINCIPAL	0.05.22	1.000,00		
1714.52.0.0	TRANSF PROGRAMA NACIONAL ALIMENTAÇÃO ESCOLA- PNAE	0.000.000	1.098.000,00		
1714.52.0.1	TRANSF PROGR.NAC. ALIMEN.ESCOLA-PNAE-PRINCIPAL	0.05.03	1.098.000,00		
1714.53.0.0	TRANSF.PROG.NACIONAL APOIOTRANSPORTE DO ESCOLAR - PNATE	0.000.000	357.000,00		
1714.53.0.1	TRANSF.PROG.NAC.TRANSP.ESCOLAR-PNATE-PRINCIPAL	0.05.02	357.000,00		
1714.99.0.0	OUTRAS TRANSF.DIRETAS FUNDO NACIONAL DESENV.EDUCAÇÃO-FNDE	0.000.000	118.000,00		
1714.99.0.1	OUTRAS TRANSF. FNDE- PRINCIPAL	0.05.25	118.000,00		
1715.00.0.0	TRANSFERÊNCIAS COMPLEMENTAÇÃO DA UNIÃO -FUNDEB	0.000.000	9.481.000,00		
1715.51.0.0	TRANSFERÊNCIAS COMPLEMENTAÇÃO UNIÃO FUNDEB-VAAF	0.000.000	7.845.000,00		
1715.51.0.1	TRANSF.COMP.UNIÃO FUNDEB-VAAF-PRINCIPAL	0.05.27	7.845.000,00		
1715.52.0.0	TRANSFERÊNCIAS COMPLEMENTAÇÃO UNIÃO	0.000.000	1.636.000,00		



PREFEITURA DO MUNICÍPIO DE GRAVATÁ

R CLETO CAMPELO, 268 - CNPJ:11049830/0001-20

Anexo 02

Página 4

Orçamento Programa - Exercício de 2025

RECEITAS SEGUNDO AS CATEGORIAS ECONOMICAS

Código	Especificação	F.R.	Desdobramento	SubCategoria Fonte	Categoria Econômica
1715.52.0.1	FUNDEB-VAAR TRANSF.COMP UNIÃO FUNDEB-VAAR-PRINCIPAL	0.05.27	1.636.000,00		
1716.00.0.0	TRANSF RECURSOS FUNDO NACIONAL ASSISTÊNCIA SOCIAL-FNAS	0.000.000	4.367.000,00		
1716.50.0.0	TRANSF RECURSOS FUNDO NACIONAL ASSISTÊNCIA SOCIAL-FNAS	0.000.000	4.367.000,00		
1716.50.0.1	TRANSF RECURSOS FUNDO NACIONAL ASSISTÊNCIA SOCIAL-FNAS-PRINCIPAL	0.05.12	4.367.000,00		
1719.00.0.0	OUTRAS TRANSFERÊNCIAS RECURSOS UNIÃO E DE SUAS ENTIDADES	0.000.000	1.852.000,00		
1719.57.0.0	TRANSFERÊNCIA ESPECIAL DA UNIÃO	0.000.000	1.417.000,00		
1719.57.0.1	TRANSF.ESPECIAL DA UNIÃO-PRINCIPAL	0.05.70	1.417.000,00		
1719.60.0.0	TRANSFERÊNCIAS ALDIR BLANC LEI Nº 14.399/2022	0.000.000	400.000,00		
1719.60.0.1	TRANSF.ALDIR BLANC LEI Nº 14.399/2022-PRINCIPAL	0.05.28	400.000,00		
1719.99.0.0	OUTRAS TRANSF.RECURSOS UNIÃO ENTIDADES	0.000.000	35.000,00		
1719.99.0.1	OUTRAS TRANSF.RECURSOS UNIÃO ENTID.-PRINCIPAL	0.01.00	35.000,00		
1720.00.0.0	TRANSFERÊNCIAS ESTADOS DISTRITO FEDERAL E DE SUAS ENTIDADES	0.000.000		46.400.000,00	
1721.00.0.0	PARTICIPAÇÃO NA RECEITA DOS ESTADOS E DISTRITO FEDERAL	0.000.000	43.356.000,00		
1721.50.0.0	COTA-PARTE DO ICMS	0.000.000	28.383.000,00		
1721.50.0.1	COTA-PARTE DO ICMS - PRINCIPAL	0.01.00	28.383.000,00		
1721.51.0.0	COTA-PARTE DO IPVA	0.000.000	14.812.000,00		
1721.51.0.1	COTA-PARTE DO IPVA - PRINCIPAL	0.01.00	14.812.000,00		
1721.52.0.0	COTA-PARTE DO IPI - MUNICÍPIOS	0.000.000	95.000,00		
1721.52.0.1	COTA-PARTE DO IPI - MUNICÍPIOS - PRINCIPAL	0.01.00	95.000,00		
1721.53.0.0	COTA-PARTE CONTRIBUIÇÃO INTERVENÇÃO DOMÍNIO ECONÓMICO	0.000.000	66.000,00		
1721.53.0.1	COTA-PARTE-CIDE-PRINCIPAL	0.01.00	66.000,00		
1723.00.0.0	TRANSFERÊNCIAS RECURSOS SISTEMA ÚNICO SAÚDE - SUS	0.000.000	2.328.000,00		
1723.50.0.0	TRANSFERÊNCIAS RECURSOS SISTEMA ÚNICO SAÚDE - SUS	0.000.000	2.328.000,00		
1723.50.0.1	TRANSF RECURSOS-SUS-PRINCIPAL	0.02.39	2.328.000,00		
1729.00.0.0	OUTRAS TRANSFERÊNCIAS DOS ESTADOS E DISTRITO FEDERAL	0.000.000	716.000,00		
1729.51.0.0	TRANSFERÊNCIAS DE ESTADOS DESTINADAS À ASSISTÊNCIA SOCIAL	0.000.000	707.000,00		
1729.51.0.1	TRANSF.ESTADOS ASSIST.SOCIAL-PRINCIPAL	0.02.16	707.000,00		
1729.52.0.0	TRANSF RECURSOS PROGRAMAS DE EDUCAÇÃO	0.000.000	9.000,00		
1729.52.0.1	TRANSF RECURSOS PROGR.EDUCAÇÃO-PRINCIPAL	0.02.11	9.000,00		
1740.00.0.0	TRANSFERÊNCIAS DE INSTITUIÇÕES PRIVADAS	0.000.000		30.000,00	
1741.00.0.0	TRANSFERÊNCIAS DE INSTITUIÇÕES PRIVADAS	0.000.000	30.000,00		
1741.01.0.0	TRANSF INSTITUIÇÕES PRIVADAS PAR ÓRGÃOS E ENTIDADES UNIÃO	0.000.000	30.000,00		
1741.01.0.1	TRANSF INST.PRIV.ÓRGÃOS ENTID.UNIÃO-PRINCIPAL	0.01.00	30.000,00		
1750.00.0.0	TRANSFERÊNCIAS DE OUTRAS INSTITUIÇÕES PÚBLICAS	0.000.000		56.865.000,00	
1751.00.0.0	TRANSF RECURSOS FUNDO MANUTENÇÃO DESENVOL.EDUCAÇÃO-FUNDEB	0.000.000	56.865.000,00		
1751.50.0.0	TRANSF RECURSOS FUNDO MANUTENÇÃO DESENVOL.EDUCAÇÃO-FUNDEB	0.000.000	56.865.000,00		
1751.50.0.1	TRANSF RECURSOS FUNDEB-PRINCIPAL	0.05.10	56.865.000,00		
1790.00.0.0	DEMAIS TRANSFERÊNCIAS CORRENTES	0.000.000		14.228.000,00	
1791.00.0.0	TRANSFERÊNCIAS DE PESSOAS FÍSICAS	0.000.000	5.728.000,00		
1791.99.0.0	OUTRAS TRANSFERÊNCIAS DE PESSOAS FÍSICAS	0.000.000	5.728.000,00		
1791.99.0.1	OUTRAS TRANSF.PESSOAS FÍSICAS-PRINCIPAL	0.01.00	5.728.000,00		
1799.00.0.0	OUTRAS TRANSFERÊNCIAS CORRENTES	0.000.000	8.500.000,00		
1799.99.0.0	OUTRAS TRANSFERÊNCIAS CORRENTES	0.000.000	8.500.000,00		
1799.99.0.1	OUTRAS TRANSF.CORRENTES-PRINCIPAL	0.01.00	8.500.000,00		
1900.00.0.0	OUTRAS RECEITAS CORRENTES	0.000.000		9.539.000,00	
1910.00.0.0	MULTAS ADMINISTRATIVAS, CONTRATUAIS E JUDICIAIS	0.000.000		5.767.000,00	
1911.00.0.0	MULTAS ADMINISTRATIVAS, CONTRATUAIS E JUDICIAIS	0.000.000	5.767.000,00		
1911.01.0.0	MULTAS PREVISTAS EM LEGISLAÇÃO ESPECÍFICA	0.000.000	5.767.000,00		
1911.01.0.1	MULTAS PREV.LEGISLAÇÃO ESPECÍFICA-PRINCIPAL	0.01.00	5.067.000,00		
1911.01.0.1	MULTAS PREV.LEGISLAÇÃO ESPECÍFICA-PRINCIPAL	0.01.31	700.000,00		
1920.00.0.0	INDENIZAÇÕES, RESTITUIÇÕES E RESSARCIMENTOS	0.000.000		421.000,00	
1922.00.0.0	RESTITUIÇÕES	0.000.000	421.000,00		
1922.99.0.0	OUTRAS RESTITUIÇÕES	0.000.000	421.000,00		
1922.99.0.1	OUTRAS RESTITUIÇÕES - PRINCIPAL	0.01.00	21.000,00		
1922.99.0.1	OUTRAS RESTITUIÇÕES - PRINCIPAL	0.01.00	380.000,00		
1922.99.0.1	OUTRAS RESTITUIÇÕES - PRINCIPAL				

**PREFEITURA DO MUNICÍPIO DE GRAVATÁ**

R CLETO CAMPELO, 268 - CNPJ:11049830/0001-20

Anexo 02

Página 5

Orçamento Programa - Exercício de 2025

RECEITAS SEGUNDO AS CATEGORIAS ECONOMICAS

Código	Especificação	F.R.	Desdobramento	SubCategoria Fonte	Categoria Econômica
1922.99.0.1	OUTRAS RESTITUIÇÕES - PRINCIPAL	0.01.76	10.000,00		
1990.00.0.0	DEMAIS RECEITAS CORRENTES	0.01.76	10.000,00		
1999.00.0.0	OUTRAS RECEITAS CORRENTES	0.000.000		3.351.000,00	
1999.03.0.0	COMPENSAÇÕES FINANCEIRAS ENTRE OS REGIMES DE PREVIDÊNCIA	0.000.000	3.351.000,00		
1999.03.0.1	COMPEN FINANC ENTRE REGIMES PREVID-PRINCIPAL	0.000.000	3.095.000,00		
1999.12.0.0	ENCARGOS LEGAIS PELA INSCRIÇÃO EM DÍVIDA ATIVA E RECEITAS DE	0.01.76	3.095.000,00		
1999.12.2.0	ÔNUS DE SUCUMBÊNCIA	0.000.000	228.000,00		
1999.12.2.1	ÔNUS DE SUCUMBÊNCIA - PRINCIPAL	0.000.000	228.000,00		
1999.99.0.0	OUTRAS RECEITAS	0.01.00	228.000,00		
1999.99.2.0	OUTRAS REC.NÃO ARREC.NÃO PROJETADAS RFB-PRIMÁRIAS	0.000.000	28.000,00		
1999.99.2.1	OUTRAS REC.NÃO ARREC.NÃO PROJ.RFB-PRIMÁRIAS-PRINCIPAL	0.000.000	28.000,00		
1999.99.2.1	OUTRAS REC.NÃO ARREC.NÃO PROJ.RFB-PRIMÁRIAS-PRINCIPAL	0.01.00	8.000,00		
1999.99.2.1	OUTRAS REC.NÃO ARREC.NÃO PROJ.RFB-PRIMÁRIAS-PRINCIPAL	0.01.76	10.000,00		
1999.99.2.1	OUTRAS REC.NÃO ARREC.NÃO PROJ.RFB-PRIMÁRIAS-PRINCIPAL	0.01.76	10.000,00		
2000.00.0.0	RECEITAS DE CAPITAL	0.000.000			38.878.600,00
2100.00.0.0	OPERAÇÕES DE CRÉDITO	0.000.000		30.000.000,00	
2120.00.0.0	OPERAÇÕES DE CRÉDITO - MERCADO EXTERNO	0.000.000		30.000.000,00	
2122.00.0.0	OPERAÇÕES DE CRÉDITO CONTRATUAIS - MERCADO EXTERNO	0.000.000	30.000.000,00		
2122.01.0.0	OPERAÇÕES DE CRÉDITO CONTRATUAIS - MERCADO EXTERNO	0.000.000	30.000.000,00		
2122.01.0.1	OP.CRÉD.CONTRATUAIS-MERCADO EXTERNO-PRINCIPAL	0.07.30	30.000.000,00		
2200.00.0.0	ALIENAÇÃO DE BENS	0.000.000		1.000.000,00	
2210.00.0.0	ALIENAÇÃO DE BENS MÓVEIS	0.000.000		1.000.000,00	
2213.00.0.0	ALIENAÇÃO DE BENS MÓVEIS E SEMOVENTES	0.000.000	1.000.000,00		
2213.01.0.0	ALIENAÇÃO DE BENS MÓVEIS E SEMOVENTES	0.000.000	1.000.000,00		
2213.01.0.1	ALIEN.BENS MÓVEIS E SEMOVENTES-PRINCIPAL	0.01.00	1.000.000,00		
2400.00.0.0	TRANSFERÊNCIAS DE CAPITAL	0.000.000		7.878.600,00	
2410.00.0.0	TRANSFERÊNCIAS DA UNIÃO E DE SUAS ENTIDADES	0.000.000		5.737.600,00	
2411.00.0.0	TRANSFERÊNCIAS DE RECURSOS DO SISTEMA ÚNICO DE SAÚDE - SUS	0.000.000	380.000,00		
2411.51.0.0	TRANSF.RECURSOS-SUS-FUNDO A FUNDO - BLOCO DE ESTRUTURAÇÃO	0.000.000	380.000,00		
2411.51.1.0	TRANSF.-SUS-BLOCO ESTRUTURAÇÃO-ATENÇÃO PRIMÁRIA	0.000.000	100.000,00		
2411.51.1.1	TRANSF.-SUS-BLOCO ESTRUT.-ATEN.PRIMÁRIA-PRINCIPAL	0.05.09	100.000,00		
2411.51.2.0	TRANSF.-SUS-BLOCO ESTRUTURAÇÃO-ATENÇÃO ESPECIALIZADA	0.000.000	280.000,00		
2411.51.2.1	TRANSF.-SUS-BLOCO ESTRUT.-ATEN ESPEC.-PRINCIPAL	0.05.09	280.000,00		
2412.00.0.0	TRANSF RECUR FUNDO NACIONAL DESENVOLVIMENTO EDUCAÇÃO-FNDE	0.000.000	1.381.000,00		
2412.50.0.0	TRANSF RECUR. PROGRAMAS EDUCAÇÃO	0.000.000	1.381.000,00		
2412.50.9.0	OUTRAS TRANSFERÊNCIAS DESTINADAS A PROGRAMAS DE EDUCAÇÃO	0.000.000	1.381.000,00		
2412.50.9.1	OUTRAS TRANSF. PROGR.EDUCAÇÃO-PRINCIPAL	0.05.25	1.381.000,00		
2419.00.0.0	OUTRAS TRANSF. RECURSOS UNIÃO E DE SUAS ENTIDADES	0.000.000	3.976.600,00		
2419.51.0.0	TRANSFERÊNCIA ESPECIAL DA UNIÃO	0.000.000	3.976.600,00		
2419.51.0.1	TRANSF.ESPECIAL UNIÃO-PRINCIPAL	0.05.28	2.541.600,00		
2419.51.0.1	TRANSF.ESPECIAL UNIÃO-PRINCIPAL	0.05.70	1.435.000,00		
2420.00.0.0	TRANSF.ESTADOS E DO DISTRITO FEDERAL E DE SUAS ENTIDADES	0.000.000		2.141.000,00	
2422.00.0.0	TRANSF CONVÊNIO ESTADOS E DF E DE SUAS ENTIDADES	0.000.000	2.000.000,00		
2422.99.0.0	OUTRAS TRANSF CONV. ESTADOS E DF E DE SUA ENTIDADES	0.000.000	2.000.000,00		
2422.99.0.1	OUTRAS TRANSF CONV. EST/DFSUA ENTID.-PRINCIPAL	0.02.28	1.000.000,00		
2422.99.0.1	OUTRAS TRANSF CONV. EST/DFSUA ENTID.-PRINCIPAL	0.02.28	1.000.000,00		
2429.00.0.0	OUTRAS TRANSFERÊNCIAS DE RECURSOS DOS ESTADOS	0.000.000	141.000,00		
2429.99.0.0	OUTRAS TRANSFERÊNCIAS DE RECURSOS DOS ESTADOS	0.000.000	141.000,00		
2429.99.0.1	OUTRAS TRANSF.RECURSOS ESTADOS-PRINCIPAL	0.02.16	141.000,00		
9000.00.0.0	(R) DEDUÇÕES DA RECEITA	0.000.000			-29.072.000,00
9500.00.0.0	(R) DEDUÇÕES DO FUNDEB	0.000.000		-29.072.000,00	
9510.00.0.0	(R) DEDUÇÕES DO FUNDEB	0.000.000	-29.072.000,00		



PREFEITURA DO MUNICÍPIO DE GRAVATÁ

R CLETO CAMPELO, 268 - CNPJ:11049830/0001-20

Anexo 02

Página 6

Orçamento Programa - Exercício de 2025

RECEITAS SEGUNDO AS CATEGORIAS ECONOMICAS

Código	Especificação	F.R.	Desdobramento	SubCategoria Fonte	Categoria Econômica
9510.00.0.0	(R) DEDUÇÕES DO FUNDEB	0.000.000		-29.072.000,00	
9510.00.0.0	(R) DEDUÇÕES DO FUNDEB	0.01.00	-29.072.000,00		
Total das Receitas (exceto Intra-Orçamentárias)					419.033.000,00

7000.00.0.0	RECEITAS CORRENTES. (INTRA)	0.000.000			15.967.000,00
7200.00.0.0	CONTRIBUIÇÕES (INTRA)	0.000.000		15.967.000,00	
7210.00.0.0	CONTRIBUIÇÕES SOCIAIS (INTRA)	0.000.000		15.967.000,00	
7215.00.0.0	CONTRIBUIÇÕES RPPS - (INTRA)	0.000.000	15.967.000,00		
7215.01.0.0	CONTRIBUIÇÃO DO SERVIDOR CIVIL (INTRA)	0.000.000	10.000,00		
7215.01.1.0	CONTRIBUIÇÃO DO SERVIDOR CIVIL ATIVO (INTR	0.000.000	10.000,00		
7215.01.1.2	CONTRIBUIÇÃO SERVIDOR CIVIL ATIVO- MULTAS	0.01.76	10.000,00		
7215.02.0.0	CONTRIBUIÇÃO PATRONAL - SERVIDOR CIVIL (IN	0.000.000	15.957.000,00		
7215.02.1.0	CONTRIBUIÇÃO PATRONAL - SERVIDOR CIVIL AT	0.000.000	15.957.000,00		
7215.02.1.1	CONTRIBUIÇÃO PATRONAL - SERVIDOR CIVIL AT	0.01.76	13.752.000,00		
7215.02.1.1	CONTRIBUIÇÃO PATRONAL - SERVIDOR CIVIL AT	0.01.76	2.195.000,00		
7215.02.1.2	CONTRIBUIÇÃO PATRONAL - SERVIDOR CIVIL AT	0.01.76	10.000,00		
Total das Receitas (Intra-Orçamentárias)					15.967.000,00

TOTALIZAÇÃO DAS RECEITAS POR CATEGORIA ECONOMICA

RECEITA CORRENTE	396.121.400,00
------------------	----------------

RECEITA DE CAPITAL	38.878.600,00
--------------------	---------------

Total Geral das Receitas	435.000.000,00
--------------------------	----------------



NATUREZA DA DESPESA - CONSOLIDAÇÃO GERAL

Código	Especificação	Elemento	Modalidade	Grupo	Categoria Econômica
30.00.00	DESPESAS CORRENTES			227.060.184,00	363.903.000,00
31.00.00	PESSOAL E ENCARGOS SOCIAIS		216.541.184,00		
31.90.00	APLICAÇÕES DIRETAS				
31.90.01	APOSENTADORIAS, RESERVA REMUNERADA E REFORMAS	32.095.000,00			
31.90.03	PENSÕES	3.200.000,00			
31.90.04	CONTRATAÇÃO POR TEMPO DETERMINADO	38.492.323,00			
31.90.11	VENCIMENTOS E VANTAGENS FIXAS - PESSOAL CIVIL	97.161.141,00			
31.90.13	OBRIGAÇÕES PATRONAIS	11.396.320,00			
31.90.16	OUTRAS DESPESAS VARIÁVEIS - PESSOAL CIVIL	4.030.000,00			
31.90.91	SENTENÇAS JUDICIAIS	9.075.000,00			
31.90.92	DESPESAS DE EXERCÍCIOS ANTERIORES	116.000,00			
31.90.94	INDENIZAÇÕES E RESTITUIÇÕES TRABALHISTAS	20.975.400,00			
31.91.00	APLICAÇÕES DIRETAS- INTRA-ORÇAMENTÁRIAS		10.519.000,00		
31.91.13	OBRIGAÇÕES PATRONAIS	10.519.000,00		4.110.000,00	
32.00.00	JUROS E ENCARGOS DA DÍVIDA		4.005.000,00		
32.90.00	APLICAÇÕES DIRETAS	4.005.000,00			
32.90.21	JUROS SOBRE A DÍVIDA POR CONTRATO		105.000,00		
32.91.00	APLICAÇÕES DIRETAS- INTRA-ORÇAMENTÁRIAS		105.000,00		
32.91.21	JUROS SOBRE A DÍVIDA POR CONTRATO	105.000,00			
33.00.00	OUTRAS DESPESAS CORRENTES			132.732.816,00	
33.50.00	TRANSFERÊNCIAS A INSTITUIÇÕES PRIVADAS SEM FINS LUCRATIVOS			6.950.000,00	
33.50.41	CONTRIBUIÇÕES	130.000,00			
33.50.43	SUBVENÇÕES SOCIAIS	6.820.000,00			
33.90.00	APLICAÇÕES DIRETAS		125.782.816,00		
33.90.08	OUTROS BENEFÍCIOS ASSISTENCIAIS DO SERVIDOR E DO MILITAR	208.000,00			
33.90.14	DIÁRIAS - CIVIL	1.354.000,00			
33.90.30	MATERIAL DE CONSUMO	24.535.000,00			
33.90.31	PREMIAÇÕES CULTURAIS, ARTÍSTICAS, CIENTÍFICAS, DESPORTIVAS E	185.500,00			
33.90.32	MATERIAL, BEM OU SERVIÇO PARA DISTRIBUIÇÃO GRATUITA	2.911.500,00			
33.90.33	PASSAGENS E DESPESAS COM LOCOMOÇÃO	226.000,00			
33.90.35	SERVIÇOS DE CONSULTORIA	2.295.000,00			
33.90.36	OUTROS SERVIÇOS DE TERCEIROS - PESSOA FÍSICA	5.801.466,66			
33.90.37	LOCAÇÃO DE MÃO-DE-OBRA	10.000,00			
33.90.39	OUTROS SERVIÇOS DE TERCEIROS - PESSOA JURÍDICA	80.363.678,68			
33.90.40	SERVIÇOS DE TECNOLOGIA DA INFORMAÇÃO E COMUNICAÇÃO - PJ	1.123.604,00			
33.90.41	CONTRIBUIÇÕES	20.000,00			
33.90.47	OBRIGAÇÕES TRIBUTÁRIAS E CONTRIBUTIVAS	4.155.000,00			
33.90.48	OUTROS AUXÍLIOS FINANCEIROS A PESSOA FÍSICA	1.232.066,66			
33.90.91	SENTENÇAS JUDICIAIS	550.000,00			
33.90.92	DESPESAS DE EXERCÍCIOS ANTERIORES	152.000,00			
33.90.93	INDENIZAÇÕES E RESTITUIÇÕES	660.000,00			58.097.000,00
40.00.00	DESPESAS DE CAPITAL			53.967.000,00	
44.00.00	INVESTIMENTOS		53.962.000,00		
44.90.00	APLICAÇÕES DIRETAS				
44.90.51	OBRAS E INSTALAÇÕES	43.719.000,00			
44.90.52	EQUIPAMENTOS E MATERIAL PERMANENTE	8.843.000,00			
44.90.61	AQUISIÇÃO DE IMÓVEIS	1.200.000,00			
44.90.92	DESPESAS DE EXERCÍCIOS ANTERIORES	200.000,00			
44.92.00	APLICAÇÃO DIRETA DE RECURSOS RECEBIDOS DE OUTROS ENTES DA FI		5.000,00		
44.92.52	EQUIPAMENTOS E MATERIAL PERMANENTE	5.000,00			
46.00.00	AMORTIZAÇÃO DA DÍVIDA			4.130.000,00	
46.90.00	APLICAÇÕES DIRETAS		4.025.000,00		
46.90.71	PRINCIPAL DA DÍVIDA CONTRATUAL RESGATADA	4.025.000,00			
46.91.00	APLICAÇÕES DIRETAS- INTRA-ORÇAMENTÁRIAS		105.000,00		
46.91.71	PRINCIPAL DA DÍVIDA CONTRATUAL RESGATADA	105.000,00			
90.00.00	RESERVA DE CONTINGÊNCIA			13.000.000,00	13.000.000,00
99.00.00	RESERVA DE CONTINGÊNCIA				
99.99.00	A DEFINIR		13.000.000,00		
99.99.99	A CLASSIFICAR	13.000.000,00			
			TOTAL		435.000.000,00



PREFEITURA DO MUNICÍPIO DE GRAVATÁ

R CLETO CAMPELO, 268 - CNPJ:11049830/0001-20

Orçamento Programa - Exercício de 2025

Anexo 02

Página 1

NATUREZA DA DESPESA POR ORGÃO

PODER ORGÃO	01 PODER LEGISLATIVO 01 PODER LEGISLATIVO					
Código	Especificação	F.R.	Elemento	Modalidade	Grupo	Categoria Econômica
3.0.00.00	DESPESAS CORRENTES	0.000.000				15.530.000,00
3.1.00.00	PESSOAL E ENCARGOS SOCIAIS	0.000.000			11.485.000,00	
3.1.90.00	APLICAÇÕES DIRETAS	0.000.000		11.425.000,00		
3.1.90.01	APOSENTADORIAS, RESERVA REMUNERADA E REFORMAS	0.01.00	40.000,00			
3.1.90.03	PENSÕES	0.01.00	40.000,00			
3.1.90.11	VENCIMENTOS E VANTAGENS FIXAS - PESSOAL CIVIL	0.01.00	8.600.000,00			
3.1.90.13	OBRIGAÇÕES PATRONAIS	0.01.00	2.665.000,00			
3.1.90.91	SENTENÇAS JUDICIAIS	0.01.00	50.000,00			
3.1.90.94	INDENIZAÇÕES E RESTITUIÇÕES TRABALHISTAS	0.01.00	30.000,00			
3.1.91.00	APLICAÇÕES DIRETAS- INTRA-ORÇAMENTÁRIAS	0.000.000		60.000,00		
3.1.91.13	OBRIGAÇÕES PATRONAIS	0.01.00	60.000,00			
3.3.00.00	OUTRAS DESPESAS CORRENTES	0.000.000			4.045.000,00	
3.3.90.00	APLICAÇÕES DIRETAS	0.000.000		4.045.000,00		
3.3.90.08	OUTROS BENEFÍCIOS ASSISTENCIAIS DO SERVIDOR E DO MILITAR	0.01.00	30.000,00			
3.3.90.14	DIÁRIAS - CIVIL	0.01.00	725.000,00			
3.3.90.30	MATERIAL DE CONSUMO	0.01.00	690.000,00			
3.3.90.33	PASSAGENS E DESPESAS COM LOCOMOÇÃO	0.01.00	20.000,00			
3.3.90.35	SERVIÇOS DE CONSULTORIA	0.01.00	430.000,00			
3.3.90.36	OUTROS SERVIÇOS DE TERCEIROS - PESSOA FÍSICA	0.01.00	790.000,00			
3.3.90.39	OUTROS SERVIÇOS DE TERCEIROS - PESSOA JURÍDICA	0.01.00	1.090.000,00			
3.3.90.41	CONTRIBUIÇÕES	0.01.00	20.000,00			
3.3.90.47	OBRIGAÇÕES TRIBUTÁRIAS E CONTRIBUTIVAS	0.01.00	10.000,00			
3.3.90.92	DESPESAS DE EXERCÍCIOS ANTERIORES	0.01.00	20.000,00			
3.3.90.93	INDENIZAÇÕES E RESTITUIÇÕES	0.01.00	220.000,00			
4.0.00.00	DESPESAS DE CAPITAL	0.000.000				1.470.000,00
4.4.00.00	INVESTIMENTOS	0.000.000			1.450.000,00	
4.4.90.00	APLICAÇÕES DIRETAS	0.000.000		1.450.000,00		
4.4.90.51	OBRAS E INSTALAÇÕES	0.01.00	500.000,00			
4.4.90.52	EQUIPAMENTOS E MATERIAL PERMANENTE	0.01.00	950.000,00			
4.6.00.00	AMORTIZAÇÃO DA DÍVIDA	0.000.000			20.000,00	
4.6.90.00	APLICAÇÕES DIRETAS	0.000.000		20.000,00		
4.6.90.71	PRINCIPAL DA DÍVIDA CONTRATUAL RESGATADA	0.01.00	20.000,00			
TOTAL						17.000.000,00



PREFEITURA DO MUNICÍPIO DE GRAVATÁ

R CLETO CAMPELO, 268 - CNPJ:11049830/0001-20

Orçamento Programa - Exercício de 2025

Anexo 02

Página 2

NATUREZA DA DESPESA POR ORGÃO

PODER ORGÃO	02 PODER EXECUTIVO 01 GABINETE DO PREFEITO					
Código	Especificação	F.R.	Elemento	Modalidade	Grupo	Categoria Econômica
3.0.00.00	DESPESAS CORRENTES	0.000.000				4.318.500,00
3.1.00.00	PESSOAL E ENCARGOS SOCIAIS	0.000.000			2.893.500,00	
3.1.90.00	APLICAÇÕES DIRETAS	0.000.000		2.893.500,00		
3.1.90.04	CONTRATAÇÃO POR TEMPO DETERMINADO	0.01.00	5.000,00			
3.1.90.11	VENCIMENTOS E VANTAGENS FIXAS - PESSOAL CIVIL	0.01.00	1.508.500,00			
3.1.90.94	INDENIZAÇÕES E RESTITUIÇÕES TRABALHISTAS	0.01.00	1.380.000,00			
3.3.00.00	OUTRAS DESPESAS CORRENTES	0.000.000			1.425.000,00	
3.3.90.00	APLICAÇÕES DIRETAS	0.000.000		1.425.000,00		
3.3.90.08	OUTROS BENEFÍCIOS ASSISTENCIAIS DO SERVIDOR E DO MILITAR	0.01.00	5.000,00			
3.3.90.14	DIÁRIAS - CIVIL	0.01.00	70.000,00			
3.3.90.30	MATERIAL DE CONSUMO	0.01.00	150.000,00			
3.3.90.35	SERVIÇOS DE CONSULTORIA	0.01.00	10.000,00			
3.3.90.36	OUTROS SERVIÇOS DE TERCEIROS - PESSOA FÍSICA	0.01.00	95.000,00			
3.3.90.39	OUTROS SERVIÇOS DE TERCEIROS - PESSOA JURÍDICA	0.01.00	1.095.000,00			
4.0.00.00	DESPESAS DE CAPITAL	0.000.000				200.000,00
4.4.00.00	INVESTIMENTOS	0.000.000			200.000,00	
4.4.90.00	APLICAÇÕES DIRETAS	0.000.000		200.000,00		
4.4.90.52	EQUIPAMENTOS E MATERIAL PERMANENTE	0.01.00	200.000,00			
TOTAL						4.518.500,00



PREFEITURA DO MUNICÍPIO DE GRAVATÁ

R CLETO CAMPELO, 268 - CNPJ:11049830/0001-20

Orçamento Programa - Exercício de 2025

Anexo 02

Página 3

NATUREZA DA DESPESA POR ORGÃO

PODER ORGÃO		02 PODER EXECUTIVO 02 PROCURADORIA GERAL DO MUNICÍPIO				
Código	Especificação	F.R.	Elemento	Modalidade	Grupo	Categoria Econômica
3.0.00.00	DESPESAS CORRENTES	0.000.000				11.789.830,00
3.1.00.00	PESSOAL E ENCARGOS SOCIAIS	0.000.000			10.687.000,00	
3.1.90.00	APLICAÇÕES DIRETAS	0.000.000		10.687.000,00		
3.1.90.04	CONTRATAÇÃO POR TEMPO DETERMINADO	0.01.00	2.000,00			
3.1.90.11	VENCIMENTOS E VANTAGENS FIXAS - PESSOAL CIVIL	0.01.00	1.000.000,00			
3.1.90.16	OUTRAS DESPESAS VARIÁVEIS - PESSOAL CIVIL	0.01.00	30.000,00			
3.1.90.91	SENTENÇAS JUDICIAIS	0.01.00	9.000.000,00			
3.1.90.94	INDENIZAÇÕES E RESTITUIÇÕES TRABALHISTAS	0.01.00	655.000,00			
3.3.00.00	OUTRAS DESPESAS CORRENTES	0.000.000			1.102.830,00	
3.3.90.00	APLICAÇÕES DIRETAS	0.000.000		1.102.830,00		
3.3.90.08	OUTROS BENEFÍCIOS ASSISTENCIAIS DO SERVIDOR E DO MILITAR	0.01.00	5.000,00			
3.3.90.14	DIÁRIAS - CIVIL	0.01.00	5.000,00			
3.3.90.30	MATERIAL DE CONSUMO	0.01.00	5.000,00			
3.3.90.36	OUTROS SERVIÇOS DE TERCEIROS - PESSOA FÍSICA	0.01.00	80.000,00			
3.3.90.39	OUTROS SERVIÇOS DE TERCEIROS - PESSOA JURÍDICA	0.01.00	502.830,00			
3.3.90.40	SERVIÇOS DE TECNOLOGIA DA INFORMAÇÃO E COMUNICAÇÃO - PJ	0.01.00	5.000,00			
3.3.90.91	SENTENÇAS JUDICIAIS	0.01.00	500.000,00			
4.0.00.00	DESPESAS DE CAPITAL	0.000.000				70.000,00
4.4.00.00	INVESTIMENTOS	0.000.000			70.000,00	
4.4.90.00	APLICAÇÕES DIRETAS	0.000.000		70.000,00		
4.4.90.52	EQUIPAMENTOS E MATERIAL PERMANENTE	0.01.00	70.000,00			
TOTAL						11.859.830,00



PREFEITURA DO MUNICÍPIO DE GRAVATÁ

R CLETO CAMPELO, 268 - CNPJ:11049830/0001-20

Orçamento Programa - Exercício de 2025

Anexo 02

Página 4

NATUREZA DA DESPESA POR ORGÃO

PODER ORGÃO	02 PODER EXECUTIVO 03 GABINETE DE GOVERNO E PARTICIPAÇÃO SOCIAL					
Código	Especificação	F.R.	Elemento	Modalidade	Grupo	Categoria Econômica
3 0 00 00	DESPESAS CORRENTES	0.000.000				587.000,00
3 1 00 00	PESSOAL E ENCARGOS SOCIAIS	0.000.000			502.000,00	
3 1 90 00	APLICAÇÕES DIRETAS	0.000.000		502.000,00		
3 1 90 11	VENCIMENTOS E VANTAGENS FIXAS - PESSOAL CIVIL	0.01.00	302.000,00			
3 1 90 94	INDENIZAÇÕES E RESTITUIÇÕES TRABALHISTAS	0.01.00	200.000,00			
3 3 00 00	OUTRAS DESPESAS CORRENTES	0.000.000			85.000,00	
3 3 50 00	TRANSFERÊNCIAS A INSTITUIÇÕES PRIVADAS SEM FINS LUCRATIVOS	0.000.000		10.000,00		
3 3 50 41	CONTRIBUIÇÕES	0.01.00	10.000,00			
3 3 90 00	APLICAÇÕES DIRETAS	0.000.000		75.000,00		
3 3 90 08	OUTROS BENEFÍCIOS ASSISTENCIAIS DO SERVIDOR E DO MILITAR	0.01.00	5.000,00			
3 3 90 14	DIÁRIAS - CIVIL	0.01.00	15.000,00			
3 3 90 36	OUTROS SERVIÇOS DE TERCEIROS - PESSOA FÍSICA	0.01.00	30.000,00			
3 3 90 39	OUTROS SERVIÇOS DE TERCEIROS - PESSOA JURÍDICA	0.01.00	25.000,00			
4 0 00 00	DESPESAS DE CAPITAL	0.000.000				10.000,00
4 4 00 00	INVESTIMENTOS	0.000.000			10.000,00	
4 4 90 00	APLICAÇÕES DIRETAS	0.000.000		10.000,00		
4 4 90 52	EQUIPAMENTOS E MATERIAL PERMANENTE	0.01.00	10.000,00			
TOTAL						597.000,00



PREFEITURA DO MUNICÍPIO DE GRAVATÁ

R CLETO CAMPELO, 268 - CNPJ:11049830/0001-20

Orçamento Programa - Exercício de 2025

Anexo 02

Página 5

NATUREZA DA DESPESA POR ORGÃO

PODER ORGÃO	02 PODER EXECUTIVO 04 GABINETE DE COMUNICAÇÃO SOCIAL E IMPRESA					
Código	Especificação	F.R.	Elemento	Modalidade	Grupo	Categoria Econômica
3.0.00.00	DESPESAS CORRENTES	0.000.000				2.396.000,00
3.1.00.00	PESSOAL E ENCARGOS SOCIAIS	0.000.000			955.000,00	
3.1.90.00	APLICAÇÕES DIRETAS	0.000.000		955.000,00		
3.1.90.11	VENCIMENTOS E VANTAGENS FIXAS - PESSOAL CIVIL	0.01.00	430.000,00			
3.1.90.94	INDENIZAÇÕES E RESTITUIÇÕES TRABALHISTAS	0.01.00	525.000,00			
3.3.00.00	OUTRAS DESPESAS CORRENTES	0.000.000			1.441.000,00	
3.3.90.00	APLICAÇÕES DIRETAS	0.000.000		1.441.000,00		
3.3.90.08	OUTROS BENEFÍCIOS ASSISTENCIAIS DO SERVIDOR E DO MILITAR	0.01.00	3.000,00			
3.3.90.14	DIÁRIAS - CIVIL	0.01.00	5.000,00			
3.3.90.30	MATERIAL DE CONSUMO	0.01.00	3.000,00			
3.3.90.36	OUTROS SERVIÇOS DE TERCEIROS - PESSOA FÍSICA	0.01.00	50.000,00			
3.3.90.39	OUTROS SERVIÇOS DE TERCEIROS - PESSOA JURÍDICA	0.01.00	1.380.000,00			
4.0.00.00	DESPESAS DE CAPITAL	0.000.000				60.000,00
4.4.00.00	INVESTIMENTOS	0.000.000			60.000,00	
4.4.90.00	APLICAÇÕES DIRETAS	0.000.000		60.000,00		
4.4.90.52	EQUIPAMENTOS E MATERIAL PERMANENTE	0.01.00	60.000,00			
TOTAL						2.456.000,00



PREFEITURA DO MUNICÍPIO DE GRAVATÁ

R. CLETO CAMPELO, 268 - CNPJ: 11049830/0001-20

Orçamento Programa - Exercício de 2025

Anexo 02

Página 6

NATUREZA DA DESPESA POR ORGÃO

PODER ORGÃO	02 PODER EXECUTIVO 05 CONTROLADORIA GERAL DO MUNICÍPIO					
Código	Especificação	F.R.	Elemento	Modalidade	Grupo	Categoria Econômica
3.0.00.00	DESPESAS CORRENTES	0.000.000				644.000,00
3.1.00.00	PESSOAL E ENCARGOS SOCIAIS	0.000.000			584.000,00	
3.1.90.00	APLICAÇÕES DIRETAS	0.000.000		584.000,00		
3.1.90.11	VENCIMENTOS E VANTAGENS FIXAS - PESSOAL CIVIL	0.01.00	470.000,00			
3.1.90.94	INDENIZAÇÕES E RESTITUIÇÕES TRABALHISTAS	0.01.00	114.000,00			
3.3.00.00	OUTRAS DESPESAS CORRENTES	0.000.000			60.000,00	
3.3.90.00	APLICAÇÕES DIRETAS	0.000.000		60.000,00		
3.3.90.14	DIÁRIAS - CIVIL	0.01.00	20.000,00			
3.3.90.36	OUTROS SERVIÇOS DE TERCEIROS - PESSOA FÍSICA	0.01.00	15.000,00			
3.3.90.39	OUTROS SERVIÇOS DE TERCEIROS - PESSOA JURÍDICA	0.01.00	25.000,00			
4.0.00.00	DESPESAS DE CAPITAL	0.000.000				10.000,00
4.4.00.00	INVESTIMENTOS	0.000.000			10.000,00	
4.4.90.00	APLICAÇÕES DIRETAS	0.000.000		10.000,00		
4.4.90.52	EQUIPAMENTOS E MATERIAL PERMANENTE	0.01.00	10.000,00			
TOTAL						654.000,00



PREFEITURA DO MUNICÍPIO DE GRAVATÁ

R. CLETO CAMPELO, 268 - CNPJ:11049830/0001-20

Orçamento Programa - Exercício de 2025

Anexo 02

Página 7

NATUREZA DA DESPESA POR ORGÃO

PODER ORGÃO						
02 PODER EXECUTIVO						
06 SECRETARIA ADMINISTRAÇÃO						
Código	Especificação	F.R.	Elemento	Modalidade	Grupo	Categoria Econômica
3.0.00.00	DESPESAS CORRENTES	0.000.000				22.873.282,00
3.1.00.00	PESSOAL E ENCARGOS SOCIAIS	0.000.000			5.520.000,00	
3.1.90.00	APLICAÇÕES DIRETAS	0.000.000		3.720.000,00		
3.1.90.04	CONTRATAÇÃO POR TEMPO DETERMINADO	0.01.00	120.000,00			
3.1.90.11	VENCIMENTOS E VANTAGENS FIXAS - PESSOAL CIVIL	0.01.00	1.100.000,00			
3.1.90.13	OBRIGAÇÕES PATRONAIS	0.01.00	2.000.000,00			
3.1.90.94	INDENIZAÇÕES E RESTITUIÇÕES TRABALHISTAS	0.01.00	500.000,00			
3.1.91.00	APLICAÇÕES DIRETAS- INTRA-ORÇAMENTÁRIAS	0.000.000		1.800.000,00		
3.1.91.13	OBRIGAÇÕES PATRONAIS	0.01.00	1.800.000,00			
3.3.00.00	OUTRAS DESPESAS CORRENTES	0.000.000			17.353.282,00	
3.3.90.00	APLICAÇÕES DIRETAS	0.000.000		17.353.282,00		
3.3.90.08	OUTROS BENEFÍCIOS ASSISTENCIAIS DO SERVIDOR E DO MILITAR	0.01.00	5.000,00			
3.3.90.14	DIÁRIAS - CIVIL	0.01.00	20.000,00			
3.3.90.30	MATERIAL DE CONSUMO	0.01.00	705.000,00			
3.3.90.36	OUTROS SERVIÇOS DE TERCEIROS - PESSOA FÍSICA	0.01.00	145.000,00			
3.3.90.37	LOCAÇÃO DE MÃO-DE-OBRA	0.01.00	10.000,00			
3.3.90.39	OUTROS SERVIÇOS DE TERCEIROS - PESSOA JURÍDICA	0.01.00	16.458.282,00			
3.3.90.92	DESPESAS DE EXERCÍCIOS ANTERIORES	0.01.00	10.000,00			
4.0.00.00	DESPESAS DE CAPITAL	0.000.000				50.000,00
4.4.00.00	INVESTIMENTOS	0.000.000			50.000,00	
4.4.90.00	APLICAÇÕES DIRETAS	0.000.000		50.000,00		
4.4.90.52	EQUIPAMENTOS E MATERIAL PERMANENTE	0.01.00	50.000,00			
TOTAL						22.923.282,00



PREFEITURA DO MUNICÍPIO DE GRAVATÁ

R CLETO CAMPELO, 268 - CNPJ:11049830/0001-20

Orçamento Programa - Exercício de 2025

Anexo 02

Página 8

NATUREZA DA DESPESA POR ORGÃO

PODER ORGÃO	02 PODER EXECUTIVO 07 SECRETARIA DE FINANÇAS					
Código	Especificação	F.R.	Elemento	Modalidade	Grupo	Categoria Econômica
3.0.00.00	DESPESAS CORRENTES	0.000.000				13.565.000,00
3.1.00.00	PESSOAL E ENCARGOS SOCIAIS	0.000.000			3.460.000,00	
3.1.90.00	APLICAÇÕES DIRETAS	0.000.000		3.460.000,00		
3.1.90.04	CONTRATAÇÃO POR TEMPO DETERMINADO	0.01.00	50.000,00			
3.1.90.11	VENCIMENTOS E VANTAGENS FIXAS - PESSOAL CIVIL	0.01.00	2.800.000,00			
3.1.90.92	DESPESAS DE EXERCÍCIOS ANTERIORES	0.01.00	10.000,00			
3.1.90.94	INDENIZAÇÕES E RESTITUIÇÕES TRABALHISTAS	0.01.00	600.000,00			
3.2.00.00	JUROS E ENCARGOS DA DÍVIDA	0.000.000			4.100.000,00	
3.2.90.00	APLICAÇÕES DIRETAS	0.000.000		4.000.000,00		
3.2.90.21	JUROS SOBRE A DÍVIDA POR CONTRATO	0.01.00	4.000.000,00			
3.2.91.00	APLICAÇÕES DIRETAS- INTRA-ORÇAMENTÁRIAS	0.000.000		100.000,00		
3.2.91.21	JUROS SOBRE A DÍVIDA POR CONTRATO	0.01.00	100.000,00			
3.3.00.00	OUTRAS DESPESAS CORRENTES	0.000.000			6.005.000,00	
3.3.90.00	APLICAÇÕES DIRETAS	0.000.000		6.005.000,00		
3.3.90.06	OUTROS BENEFÍCIOS ASSISTENCIAIS DO SERVIDOR E DO MILITAR	0.01.00	50.000,00			
3.3.90.14	DIÁRIAS - CIVIL	0.01.00	20.000,00			
3.3.90.30	MATERIAL DE CONSUMO	0.01.00	10.000,00			
3.3.90.35	SERVIÇOS DE CONSULTORIA	0.01.00	225.000,00			
3.3.90.36	OUTROS SERVIÇOS DE TERCEIROS - PESSOA FÍSICA	0.01.00	50.000,00			
3.3.90.39	OUTROS SERVIÇOS DE TERCEIROS - PESSOA JURÍDICA	0.01.00	1.075.000,00			
3.3.90.47	OBRIGAÇÕES TRIBUTÁRIAS E CONTRIBUTIVAS	0.01.00	4.045.000,00			
3.3.90.48	OUTROS AUXÍLIOS FINANCEIROS A PESSOA FÍSICA	0.01.00	120.000,00			
3.3.90.92	DESPESAS DE EXERCÍCIOS ANTERIORES	0.01.00	10.000,00			
3.3.90.93	INDENIZAÇÕES E RESTITUIÇÕES	0.01.00	400.000,00			
4.0.00.00	DESPESAS DE CAPITAL	0.000.000				4.175.000,00
4.4.00.00	INVESTIMENTOS	0.000.000			75.000,00	
4.4.90.00	APLICAÇÕES DIRETAS	0.000.000		75.000,00		
4.4.90.52	EQUIPAMENTOS E MATERIAL PERMANENTE	0.01.00	75.000,00			
4.6.00.00	AMORTIZAÇÃO DA DÍVIDA	0.000.000			4.100.000,00	
4.6.90.00	APLICAÇÕES DIRETAS	0.000.000		4.000.000,00		
4.6.90.71	PRINCIPAL DA DÍVIDA CONTRATUAL RESGATADA	0.01.00	4.000.000,00			
4.6.91.00	APLICAÇÕES DIRETAS- INTRA-ORÇAMENTÁRIAS	0.000.000		100.000,00		
4.6.91.71	PRINCIPAL DA DÍVIDA CONTRATUAL RESGATADA	0.01.00	100.000,00			
9.0.00.00	RESERVA DE CONTINGÊNCIA	0.000.000				13.000.000,00
9.9.00.00	RESERVA DE CONTINGÊNCIA	0.000.000			13.000.000,00	
9.9.99.00	A DEFINIR	0.000.000		13.000.000,00		
9.9.99.99	A CLASSIFICAR	0.01.00	13.000.000,00			
TOTAL						30.740.000,00



PREFEITURA DO MUNICÍPIO DE GRAVATÁ

R CLETO CAMPELO, 268 - CNPJ:11049830/0001-20

Orçamento Programa - Exercício de 2025

Anexo 02

Página 9

NATUREZA DA DESPESA POR ORGÃO

PODER ORGÃO	02 PODER EXECUTIVO 08 SECRETARIA DE PLANEJAMENTO E ORÇAMENTO					
Código	Especificação	F.R.	Elemento	Modalidade	Grupo	Categoria Econômica
3 0 00 00	DESPESAS CORRENTES	0.000.000				1.100.000,00
3 1 00 00	PESSOAL E ENCARGOS SOCIAIS	0.000.000			600.000,00	
3 1 90 00	APLICAÇÕES DIRETAS	0.000.000		600.000,00		
3 1 90 11	VENCIMENTOS E VANTAGENS FIXAS - PESSOAL CIVIL	0.01.00	250.000,00			
3 1 90 94	INDENIZAÇÕES E RESTITUIÇÕES TRABALHISTAS	0.01.00	350.000,00			
3 3 00 00	OUTRAS DESPESAS CORRENTES	0.000.000			500.000,00	
3 3 90 00	APLICAÇÕES DIRETAS	0.000.000		500.000,00		
3 3 90 08	OUTROS BENEFÍCIOS ASSISTENCIAIS DO SERVIDOR E DO MILITAR	0.01.00	5.000,00			
3 3 90 14	DIÁRIAS - CIVIL	0.01.00	20.000,00			
3 3 90 30	MATERIAL DE CONSUMO	0.01.00	50.000,00			
3 3 90 36	OUTROS SERVIÇOS DE TERCEIROS - PESSOA FÍSICA	0.01.00	120.000,00			
3 3 90 39	OUTROS SERVIÇOS DE TERCEIROS - PESSOA JURÍDICA	0.01.00	305.000,00			
4 0 00 00	DESPESAS DE CAPITAL	0.000.000				10.000,00
4 4 00 00	INVESTIMENTOS	0.000.000			10.000,00	
4 4 90 00	APLICAÇÕES DIRETAS	0.000.000		10.000,00		
4 4 90 52	EQUIPAMENTOS E MATERIAL PERMANENTE	0.01.00	10.000,00			
TOTAL						1.110.000,00



PREFEITURA DO MUNICÍPIO DE GRAVATÁ

R CLETO CAMPELO, 268 - CNPJ:11049830/0001-20

Orçamento Programa - Exercício de 2025

Anexo 02

Página 10

NATUREZA DA DESPESA POR ORGÃO

PODER ORGÃO	02 PODER EXECUTIVO 09 SECRETARIA DA MULHER					
Código	Especificação	F.R.	Elemento	Modalidade	Grupo	Categoria Econômica
3.0.00.00	DESPESAS CORRENTES	0.000.000				840.000,00
3.1.00.00	PESSOAL E ENCARGOS SOCIAIS	0.000.000			555.000,00	
3.1.90.00	APLICAÇÕES DIRETAS	0.000.000		555.000,00		
3.1.90.04	CONTRATAÇÃO POR TEMPO DETERMINADO	0.01.00	5.000,00			
3.1.90.11	VENCIMENTOS E VANTAGENS FIXAS - PESSOAL CIVIL	0.01.00	300.000,00			
3.1.90.94	INDENIZAÇÕES E RESTITUIÇÕES TRABALHISTAS	0.01.00	250.000,00			
3.3.00.00	OUTRAS DESPESAS CORRENTES	0.000.000			285.000,00	
3.3.90.00	APLICAÇÕES DIRETAS	0.000.000		285.000,00		
3.3.90.08	OUTROS BENEFÍCIOS ASSISTENCIAIS DO SERVIDOR E DO MILITAR	0.01.00	3.000,00			
3.3.90.14	DIÁRIAS - CIVIL	0.01.00	6.000,00			
3.3.90.30	MATERIAL DE CONSUMO	0.01.00	19.000,00			
3.3.90.35	SERVIÇOS DE CONSULTORIA	0.01.00	10.000,00			
3.3.90.36	OUTROS SERVIÇOS DE TERCEIROS - PESSOA FÍSICA	0.01.00	52.000,00			
3.3.90.36	OUTROS SERVIÇOS DE TERCEIROS - PESSOA FÍSICA	0.02.28	4.000,00			
3.3.90.39	OUTROS SERVIÇOS DE TERCEIROS - PESSOA JURÍDICA	0.01.00	86.000,00			
3.3.90.39	OUTROS SERVIÇOS DE TERCEIROS - PESSOA JURÍDICA	0.02.28	55.000,00			
3.3.90.39	OUTROS SERVIÇOS DE TERCEIROS - PESSOA JURÍDICA	0.05.28	50.000,00			
4.0.00.00	DESPESAS DE CAPITAL	0.000.000				60.000,00
4.4.00.00	INVESTIMENTOS	0.000.000			60.000,00	
4.4.90.00	APLICAÇÕES DIRETAS	0.000.000		60.000,00		
4.4.90.52	EQUIPAMENTOS E MATERIAL PERMANENTE	0.01.00	10.000,00			
4.4.90.52	EQUIPAMENTOS E MATERIAL PERMANENTE	0.02.28	25.000,00			
4.4.90.52	EQUIPAMENTOS E MATERIAL PERMANENTE	0.05.28	25.000,00			
TOTAL						900.000,00



PREFEITURA DO MUNICÍPIO DE GRAVATÁ

R CLETO CAMPELO, 268 - CNPJ:11049830/0001-20

Orçamento Programa - Exercício de 2025

Anexo 02

Página 11

NATUREZA DA DESPESA POR ORGÃO

PODER ORGÃO	02 PODER EXECUTIVO 10 SECRETARIA DE AGRICULTURA E DESENVOLVIMENTO RURAL					
Código	Especificação	F.R.	Elemento	Modalidade	Grupo	Categoria Econômica
3.0.00.00	DESPESAS CORRENTES	0.000.000				3.650.000,00
3.1.00.00	PESSOAL E ENCARGOS SOCIAIS	0.000.000			1.350.000,00	
3.1.90.00	APLICAÇÕES DIRETAS	0.000.000		1.350.000,00		
3.1.90.04	CONTRATAÇÃO POR TEMPO DETERMINADO	0.01.00	300.000,00			
3.1.90.11	VENCIMENTOS E VANTAGENS FIXAS - PESSOAL CIVIL	0.01.00	500.000,00			
3.1.90.94	INDENIZAÇÕES E RESTITUIÇÕES TRABALHISTAS	0.01.00	550.000,00			
3.3.00.00	OUTRAS DESPESAS CORRENTES	0.000.000			2.300.000,00	
3.3.90.00	APLICAÇÕES DIRETAS	0.000.000		2.300.000,00		
3.3.90.08	OUTROS BENEFÍCIOS ASSISTENCIAIS DO SERVIDOR E DO MILITAR	0.01.00	2.000,00			
3.3.90.14	DIÁRIAS - CIVIL	0.01.00	20.000,00			
3.3.90.30	MATERIAL DE CONSUMO	0.01.00	45.000,00			
3.3.90.36	OUTROS SERVIÇOS DE TERCEIROS - PESSOA FÍSICA	0.01.00	98.000,00			
3.3.90.39	OUTROS SERVIÇOS DE TERCEIROS - PESSOA JURÍDICA	0.01.00	2.135.000,00			
4.0.00.00	DESPESAS DE CAPITAL	0.000.000				25.000,00
4.4.00.00	INVESTIMENTOS	0.000.000			25.000,00	
4.4.90.00	APLICAÇÕES DIRETAS	0.000.000		25.000,00		
4.4.90.51	OBRAS E INSTALAÇÕES	0.01.00	3.000,00			
4.4.90.51	OBRAS E INSTALAÇÕES	0.05.28	5.000,00			
4.4.90.52	EQUIPAMENTOS E MATERIAL PERMANENTE	0.01.00	12.000,00			
4.4.90.52	EQUIPAMENTOS E MATERIAL PERMANENTE	0.05.28	5.000,00			
TOTAL						3.675.000,00



PREFEITURA DO MUNICÍPIO DE GRAVATÁ

R CLETO CAMPELO, 268 - CNPJ:11049830/0001-20

Orçamento Programa - Exercício de 2025

Anexo 02

Página 12

NATUREZA DA DESPESA POR ORGÃO

PODER ORGÃO	02 PODER EXECUTIVO 11 SECRETARIA DE EDUCAÇÃO					
Código	Especificação	F.R.	Elemento	Modalidade	Grupo	Categoria Econômica
3.0.00.00	DESPESAS CORRENTES	0.000.000				92.191.000,00
3.1.00.00	PESSOAL E ENCARGOS SOCIAIS	0.000.000			72.532.000,00	
3.1.90.00	APLICAÇÕES DIRETAS	0.000.000		66.572.000,00		
3.1.90.04	CONTRATAÇÃO POR TEMPO DETERMINADO	0.01.00	1.106.000,00			
3.1.90.04	CONTRATAÇÃO POR TEMPO DETERMINADO	0.05.10	400.000,00			
3.1.90.04	CONTRATAÇÃO POR TEMPO DETERMINADO	0.05.10	11.000.000,00			
3.1.90.11	VENCIMENTOS E VANTAGENS FIXAS - PESSOAL CIVIL	0.01.00	3.400.000,00			
3.1.90.11	VENCIMENTOS E VANTAGENS FIXAS - PESSOAL CIVIL	0.05.10	1.450.000,00			
3.1.90.11	VENCIMENTOS E VANTAGENS FIXAS - PESSOAL CIVIL	0.05.10	34.824.000,00			
3.1.90.11	VENCIMENTOS E VANTAGENS FIXAS - PESSOAL CIVIL	0.05.27	1.636.000,00			
3.1.90.11	VENCIMENTOS E VANTAGENS FIXAS - PESSOAL CIVIL	0.05.27	7.845.000,00			
3.1.90.13	OBRIGAÇÕES PATRONAIS	0.01.00	2.950.000,00			
3.1.90.13	OBRIGAÇÕES PATRONAIS	0.05.10	155.000,00			
3.1.90.13	OBRIGAÇÕES PATRONAIS	0.05.10	616.000,00			
3.1.90.94	INDENIZAÇÕES E RESTITUIÇÕES TRABALHISTAS	0.01.00	1.000.000,00			
3.1.90.94	INDENIZAÇÕES E RESTITUIÇÕES TRABALHISTAS	0.05.10	45.000,00			
3.1.90.94	INDENIZAÇÕES E RESTITUIÇÕES TRABALHISTAS	0.05.10	145.000,00			
3.1.91.00	APLICAÇÕES DIRETAS- INTRA-ORÇAMENTÁRIAS	0.000.000		5.960.000,00		
3.1.91.13	OBRIGAÇÕES PATRONAIS	0.01.00	5.875.000,00			
3.1.91.13	OBRIGAÇÕES PATRONAIS	0.05.10	25.000,00			
3.1.91.13	OBRIGAÇÕES PATRONAIS	0.05.10	60.000,00			
3.3.00.00	OUTRAS DESPESAS CORRENTES	0.000.000			19.659.000,00	
3.3.90.00	APLICAÇÕES DIRETAS	0.000.000		19.659.000,00		
3.3.90.08	OUTROS BENEFÍCIOS ASSISTENCIAIS DO SERVIDOR E DO MILITAR	0.01.00	28.000,00			
3.3.90.08	OUTROS BENEFÍCIOS ASSISTENCIAIS DO SERVIDOR E DO MILITAR	0.05.10	7.000,00			
3.3.90.08	OUTROS BENEFÍCIOS ASSISTENCIAIS DO SERVIDOR E DO MILITAR	0.05.10	11.000,00			
3.3.90.14	DIÁRIAS - CIVIL	0.01.00	26.000,00			
3.3.90.30	MATERIAL DE CONSUMO	0.01.00	3.864.000,00			
3.3.90.30	MATERIAL DE CONSUMO	0.02.11	5.000,00			
3.3.90.30	MATERIAL DE CONSUMO	0.05.02	5.000,00			
3.3.90.30	MATERIAL DE CONSUMO	0.05.03	1.100.000,00			
3.3.90.30	MATERIAL DE CONSUMO	0.05.06	2.400.000,00			
3.3.90.30	MATERIAL DE CONSUMO	0.05.10	1.180.000,00			
3.3.90.30	MATERIAL DE CONSUMO	0.05.22	2.000,00			
3.3.90.30	MATERIAL DE CONSUMO	0.05.25	178.000,00			
3.3.90.32	MATERIAL, BEM OU SERVIÇO PARA DISTRIBUIÇÃO GRATUITA	0.01.00	30.000,00			
3.3.90.35	SERVIÇOS DE CONSULTORIA	0.01.00	400.000,00			
3.3.90.35	SERVIÇOS DE CONSULTORIA	0.05.10	600.000,00			
3.3.90.36	OUTROS SERVIÇOS DE TERCEIROS - PESSOA FÍSICA	0.01.00	359.000,00			



PREFEITURA DO MUNICÍPIO DE GRAVATÁ

R. CLETO CAMPELO, 268 - CNPJ:11049830/0001-20

Orçamento Programa - Exercício de 2025

Anexo 02

Página 13

NATUREZA DA DESPESA POR ORGÃO

PODER ORGÃO	02 PODER EXECUTIVO 11 SECRETARIA DE EDUCAÇÃO					
Código	Especificação	F.R.	Elemento	Modalidade	Grupo	Categoria Econômica
3.3.90.36	OUTROS SERVIÇOS DE TERCEIROS - PESSOA FÍSICA	0.05.10	70.000,00			
3.3.90.36	OUTROS SERVIÇOS DE TERCEIROS - PESSOA FÍSICA	0.05.25	100.000,00			
3.3.90.39	OUTROS SERVIÇOS DE TERCEIROS - PESSOA JURÍDICA	0.01.00	6.432.000,00			
3.3.90.39	OUTROS SERVIÇOS DE TERCEIROS - PESSOA JURÍDICA	0.02.11	5.000,00			
3.3.90.39	OUTROS SERVIÇOS DE TERCEIROS - PESSOA JURÍDICA	0.05.02	355.000,00			
3.3.90.39	OUTROS SERVIÇOS DE TERCEIROS - PESSOA JURÍDICA	0.05.06	500.000,00			
3.3.90.39	OUTROS SERVIÇOS DE TERCEIROS - PESSOA JURÍDICA	0.05.10	927.000,00			
3.3.90.39	OUTROS SERVIÇOS DE TERCEIROS - PESSOA JURÍDICA	0.05.25	100.000,00			
3.3.90.40	SERVIÇOS DE TECNOLOGIA DA INFORMAÇÃO E COMUNICAÇÃO - PJ	0.01.00	150.000,00			
3.3.90.40	SERVIÇOS DE TECNOLOGIA DA INFORMAÇÃO E COMUNICAÇÃO - PJ	0.05.10	700.000,00			
3.3.90.48	OUTROS AUXÍLIOS FINANCEIROS A PESSOA FÍSICA	0.01.00	100.000,00			
3.3.90.92	DESPESAS DE EXERCÍCIOS ANTERIORES	0.01.00	25.000,00			
4.0.00.00	DESPESAS DE CAPITAL	0.000.000				8.955.000,00
4.4.00.00	INVESTIMENTOS	0.000.000			8.955.000,00	
4.4.90.00	APLICAÇÕES DIRETAS	0.000.000		8.955.000,00		
4.4.90.51	OBRAS E INSTALAÇÕES	0.01.00	750.000,00			
4.4.90.51	OBRAS E INSTALAÇÕES	0.05.06	1.010.000,00			
4.4.90.51	OBRAS E INSTALAÇÕES	0.05.10	4.100.000,00			
4.4.90.51	OBRAS E INSTALAÇÕES	0.05.25	1.050.000,00			
4.4.90.51	OBRAS E INSTALAÇÕES	0.07.30	500.000,00			
4.4.90.52	EQUIPAMENTOS E MATERIAL PERMANENTE	0.01.00	495.000,00			
4.4.90.52	EQUIPAMENTOS E MATERIAL PERMANENTE	0.05.10	850.000,00			
4.4.90.52	EQUIPAMENTOS E MATERIAL PERMANENTE	0.05.25	200.000,00			
TOTAL						101.146.000,00



PREFEITURA DO MUNICÍPIO DE GRAVATÁ

R CLETO CAMPELO, 268 - CNPJ:11049830/0001-20

Orçamento Programa - Exercício de 2025

Anexo 02

Página 14

NATUREZA DA DESPESA POR ORGÃO

PODER ORGÃO	02 PODER EXECUTIVO 12 SECRETARIA DE OBRAS E SERVIÇOS PÚBLICOS					
Código	Especificação	F.R.	Elemento	Modalidade	Grupo	Categoria Econômica
3.0.00.00	DESPESAS CORRENTES	0.000.000				29.311.900,00
3.1.00.00	PESSOAL E ENCARGOS SOCIAIS	0.000.000			5.891.000,00	
3.1.90.00	APLICAÇÕES DIRETAS	0.000.000		5.891.000,00		
3.1.90.04	CONTRATAÇÃO POR TEMPO DETERMINADO	0.01.00	2.450.000,00			
3.1.90.11	VENCIMENTOS E VANTAGENS FIXAS - PESSOAL CIVIL	0.01.00	2.900.000,00			
3.1.90.94	INDENIZAÇÕES E RESTITUIÇÕES TRABALHISTAS	0.01.00	541.000,00			
3.3.00.00	OUTRAS DESPESAS CORRENTES	0.000.000			23.420.900,00	
3.3.90.00	APLICAÇÕES DIRETAS	0.000.000		23.420.900,00		
3.3.90.08	OUTROS BENEFÍCIOS ASSISTENCIAIS DO SERVIDOR E DO MILITAR	0.01.00	2.000,00			
3.3.90.14	DIÁRIAS - CIVIL	0.01.00	8.000,00			
3.3.90.30	MATERIAL DE CONSUMO	0.01.00	1.150.000,00			
3.3.90.36	OUTROS SERVIÇOS DE TERCEIROS - PESSOA FÍSICA	0.01.00	411.900,00			
3.3.90.39	OUTROS SERVIÇOS DE TERCEIROS - PESSOA JURÍDICA	0.01.00	20.795.000,00			
3.3.90.39	OUTROS SERVIÇOS DE TERCEIROS - PESSOA JURÍDICA	0.02.28	1.050.000,00			
3.3.90.39	OUTROS SERVIÇOS DE TERCEIROS - PESSOA JURÍDICA	0.05.70	4.000,00			
4.0.00.00	DESPESAS DE CAPITAL	0.000.000				34.755.000,00
4.4.00.00	INVESTIMENTOS	0.000.000			34.755.000,00	
4.4.90.00	APLICAÇÕES DIRETAS	0.000.000		34.755.000,00		
4.4.90.51	OBRAS E INSTALAÇÕES	0.01.00	150.500,00			
4.4.90.51	OBRAS E INSTALAÇÕES	0.02.28	1.080.000,00			
4.4.90.51	OBRAS E INSTALAÇÕES	0.05.28	1.200.500,00			
4.4.90.51	OBRAS E INSTALAÇÕES	0.05.70	1.235.000,00			
4.4.90.51	OBRAS E INSTALAÇÕES	0.07.30	29.400.000,00			
4.4.90.52	EQUIPAMENTOS E MATERIAL PERMANENTE	0.01.00	239.000,00			
4.4.90.52	EQUIPAMENTOS E MATERIAL PERMANENTE	0.05.28	50.000,00			
4.4.90.61	AQUISIÇÃO DE IMÓVEIS	0.01.00	1.200.000,00			
4.4.90.92	DESPESAS DE EXERCÍCIOS ANTERIORES	0.01.00	200.000,00			
TOTAL						64.066.900,00



PREFEITURA DO MUNICÍPIO DE GRAVATÁ

R CLETO CAMPELO, 268 - CNPJ:11049830/0001-20

Orçamento Programa - Exercício de 2025

Anexo 02

Página 15

NATUREZA DA DESPESA POR ORGÃO

PODER ORGÃO	02 PODER EXECUTIVO 13 SECRETARIA DE SEGURANÇA E DEFESA CIVIL DO MUNICÍPIO					
Código	Especificação	F.R.	Elemento	Modalidade	Grupo	Categoria Econômica
3.0.00.00	DESPESAS CORRENTES	0.000.000				9.221.000,00
3.1.00.00	PESSOAL E ENCARGOS SOCIAIS	0.000.000			7.166.000,00	
3.1.90.00	APLICAÇÕES DIRETAS	0.000.000		7.166.000,00		
3.1.90.04	CONTRATAÇÃO POR TEMPO DETERMINADO	0.01.00	2.066.000,00			
3.1.90.11	VENCIMENTOS E VANTAGENS FIXAS - PESSOAL CIVIL	0.01.00	2.700.000,00			
3.1.90.94	INDENIZAÇÕES E RESTITUIÇÕES TRABALHISTAS	0.01.00	2.400.000,00			
3.3.00.00	OUTRAS DESPESAS CORRENTES	0.000.000			2.055.000,00	
3.3.90.00	APLICAÇÕES DIRETAS	0.000.000		2.055.000,00		
3.3.90.08	OUTROS BENEFÍCIOS ASSISTENCIAIS DO SERVIDOR E DO MILITAR	0.01.00	5.000,00			
3.3.90.14	DIÁRIAS - CIVIL	0.01.00	20.000,00			
3.3.90.30	MATERIAL DE CONSUMO	0.01.00	230.000,00			
3.3.90.30	MATERIAL DE CONSUMO	0.01.31	170.000,00			
3.3.90.35	SERVIÇOS DE CONSULTORIA	0.01.00	20.000,00			
3.3.90.36	OUTROS SERVIÇOS DE TERCEIROS - PESSOA FÍSICA	0.01.00	160.000,00			
3.3.90.36	OUTROS SERVIÇOS DE TERCEIROS - PESSOA FÍSICA	0.01.31	25.000,00			
3.3.90.39	OUTROS SERVIÇOS DE TERCEIROS - PESSOA JURÍDICA	0.01.00	830.000,00			
3.3.90.39	OUTROS SERVIÇOS DE TERCEIROS - PESSOA JURÍDICA	0.01.31	295.000,00			
3.3.90.39	OUTROS SERVIÇOS DE TERCEIROS - PESSOA JURÍDICA	0.01.32	300.000,00			
4.0.00.00	DESPESAS DE CAPITAL	0.000.000				1.247.000,00
4.4.00.00	INVESTIMENTOS	0.000.000			1.247.000,00	
4.4.90.00	APLICAÇÕES DIRETAS	0.000.000		1.247.000,00		
4.4.90.51	OBRAS E INSTALAÇÕES	0.01.00	5.000,00			
4.4.90.52	EQUIPAMENTOS E MATERIAL PERMANENTE	0.01.00	1.032.000,00			
4.4.90.52	EQUIPAMENTOS E MATERIAL PERMANENTE	0.01.31	210.000,00			
TOTAL						10.468.000,00



PREFEITURA DO MUNICÍPIO DE GRAVATÁ

R CLETO CAMPELO, 268 - CNPJ:11049830/0001-20

Orçamento Programa - Exercício de 2025

Anexo 02

Página 16

NATUREZA DA DESPESA POR ORGÃO

PODER ORGÃO	02 PODER EXECUTIVO 14 SECRETARIA DE TURISMO, CULTURA, ESPORTE E LAZER					
Código	Especificação	F.R.	Elemento	Modalidade	Grupo	Categoria Econômica
3.0.00.00	DESPESAS CORRENTES	0.000.000				13.672.000,00
3.1.00.00	PESSOAL E ENCARGOS SOCIAIS	0.000.000			1.170.000,00	
3.1.90.00	APLICAÇÕES DIRETAS	0.000.000		1.170.000,00		
3.1.90.04	CONTRATAÇÃO POR TEMPO DETERMINADO	0.01.00	20.000,00			
3.1.90.11	VENCIMENTOS E VANTAGENS FIXAS - PESSOAL CIVIL	0.01.00	800.000,00			
3.1.90.94	INDENIZAÇÕES E RESTITUIÇÕES TRABALHISTAS	0.01.00	350.000,00			
3.3.00.00	OUTRAS DESPESAS CORRENTES	0.000.000			12.502.000,00	
3.3.50.00	TRANSFERÊNCIAS A INSTITUIÇÕES PRIVADAS SEM FINS LUCRATIVOS	0.000.000		235.000,00		
3.3.50.41	CONTRIBUIÇÕES	0.01.00	115.000,00			
3.3.50.43	SUBVENÇÕES SOCIAIS	0.01.00	120.000,00			
3.3.90.00	APLICAÇÕES DIRETAS	0.000.000		12.267.000,00		
3.3.90.08	OUTROS BENEFÍCIOS ASSISTENCIAIS DO SERVIDOR E DO MILITAR	0.01.00	5.000,00			
3.3.90.14	DIÁRIAS - CIVIL	0.01.00	25.000,00			
3.3.90.30	MATERIAL DE CONSUMO	0.01.00	25.000,00			
3.3.90.31	PREMIAÇÕES CULTURAIS, ARTÍSTICAS, CIENTÍFICAS, DESPORTIVAS E	0.01.00	80.000,00			
3.3.90.31	PREMIAÇÕES CULTURAIS, ARTÍSTICAS, CIENTÍFICAS, DESPORTIVAS E	0.05.28	100.000,00			
3.3.90.32	MATERIAL, BEM OU SERVIÇO PARA DISTRIBUIÇÃO GRATUITA	0.01.00	30.000,00			
3.3.90.36	OUTROS SERVIÇOS DE TERCEIROS - PESSOA FÍSICA	0.01.00	595.000,00			
3.3.90.36	OUTROS SERVIÇOS DE TERCEIROS - PESSOA FÍSICA	0.05.28	28.000,00			
3.3.90.39	OUTROS SERVIÇOS DE TERCEIROS - PESSOA JURÍDICA	0.01.00	10.980.000,00			
3.3.90.39	OUTROS SERVIÇOS DE TERCEIROS - PESSOA JURÍDICA	0.05.28	279.000,00			
3.3.90.48	OUTROS AUXÍLIOS FINANCEIROS A PESSOA FÍSICA	0.01.00	120.000,00			
4.0.00.00	DESPESAS DE CAPITAL	0.000.000				790.000,00
4.4.00.00	INVESTIMENTOS	0.000.000			790.000,00	
4.4.90.00	APLICAÇÕES DIRETAS	0.000.000		790.000,00		
4.4.90.51	OBRAS E INSTALAÇÕES	0.01.00	280.000,00			
4.4.90.51	OBRAS E INSTALAÇÕES	0.05.28	280.000,00			
4.4.90.51	OBRAS E INSTALAÇÕES	0.07.30	100.000,00			
4.4.90.52	EQUIPAMENTOS E MATERIAL PERMANENTE	0.01.00	120.000,00			
4.4.90.52	EQUIPAMENTOS E MATERIAL PERMANENTE	0.05.28	10.000,00			
TOTAL						14.462.000,00



PREFEITURA DO MUNICÍPIO DE GRAVATÁ

R CLETO CAMPELO, 268 - CNPJ:11049830/0001-20

Orçamento Programa - Exercício de 2025

Anexo 02

Página 17

NATUREZA DA DESPESA POR ORGÃO

PODER ORGÃO	02 PODER EXECUTIVO 15 SECRETARIA DE INDÚSTRIA E COMÉRCIO					
Código	Especificação	F.R.	Elemento	Modalidade	Grupo	Categoria Econômica
3 0 00 00	DESPESAS CORRENTES	0.000.000				2.885.000,00
3 1 00 00	PESSOAL E ENCARGOS SOCIAIS	0.000.000			1.890.000,00	
3 1. 90. 00	APLICAÇÕES DIRETAS	0.000.000		1.890.000,00		
3 1. 90. 04	CONTRATAÇÃO POR TEMPO DETERMINADO	0.01.00	450.000,00			
3 1. 90. 11	VENCIMENTOS E VANTAGENS FIXAS - PESSOAL CIVIL	0.01.00	770.000,00			
3 1. 90. 94	INDENIZAÇÕES E RESTITUIÇÕES TRABALHISTAS	0.01.00	670.000,00			
3 3 00 00	OUTRAS DESPESAS CORRENTES	0.000.000			995.000,00	
3 3. 90. 00	APLICAÇÕES DIRETAS	0.000.000		995.000,00		
3 3. 90. 08	OUTROS BENEFÍCIOS ASSISTENCIAIS DO SERVIDOR E DO MILITAR	0.01.00	5.000,00			
3 3. 90. 14	DIÁRIAS - CIVIL	0.01.00	5.000,00			
3 3. 90. 30	MATERIAL DE CONSUMO	0.01.00	105.000,00			
3 3. 90. 35	SERVIÇOS DE CONSULTORIA	0.01.00	10.000,00			
3 3. 90. 36	OUTROS SERVIÇOS DE TERCEIROS - PESSOA FÍSICA	0.01.00	200.000,00			
3 3. 90. 39	OUTROS SERVIÇOS DE TERCEIROS - PESSOA JURÍDICA	0.01.00	670.000,00			
4 0 00 00	DESPESAS DE CAPITAL	0.000.000				545.000,00
4 4 00 00	INVESTIMENTOS	0.000.000			545.000,00	
4 4 90 00	APLICAÇÕES DIRETAS	0.000.000		545.000,00		
4 4. 90. 51	OBRAS E INSTALAÇÕES	0.01.00	100.000,00			
4 4. 90. 51	OBRAS E INSTALAÇÕES	0.05.70	300.000,00			
4 4. 90. 52	EQUIPAMENTOS E MATERIAL PERMANENTE	0.01.00	145.000,00			
TOTAL						3.430.000,00



PREFEITURA DO MUNICÍPIO DE GRAVATÁ

R CLETO CAMPELO, 268 - CNPJ:11049830/0001-20

Orçamento Programa - Exercício de 2025

Anexo 02

Página 18

NATUREZA DA DESPESA POR ORGÃO

PODER ORGÃO		02 PODER EXECUTIVO 16 SECRETARIA DE ASSISTÊNCIA SOCIAL E JUVENTUDE				
Código	Especificação	F.R.	Elemento	Modalidade	Grupo	Categoria Econômica
3.0.00.00	DESPESAS CORRENTES	0.000.000				1.701.000,00
3.1.00.00	PESSOAL E ENCARGOS SOCIAIS	0.000.000			1.650.000,00	
3.1.90.00	APLICAÇÕES DIRETAS	0.000.000		1.650.000,00		
3.1.90.11	VENCIMENTOS E VANTAGENS FIXAS - PESSOAL CIVIL	0.01.00	1.150.000,00			
3.1.90.94	INDENIZAÇÕES E RESTITUIÇÕES TRABALHISTAS	0.01.00	500.000,00			
3.3.00.00	OUTRAS DESPESAS CORRENTES	0.000.000			51.000,00	
3.3.90.00	APLICAÇÕES DIRETAS	0.000.000		51.000,00		
3.3.90.08	OUTROS BENEFÍCIOS ASSISTENCIAIS DO SERVIDOR E DO MILITAR	0.01.00	2.000,00			
3.3.90.14	DIÁRIAS - CIVIL	0.01.00	5.000,00			
3.3.90.30	MATERIAL DE CONSUMO	0.01.00	12.000,00			
3.3.90.36	OUTROS SERVIÇOS DE TERCEIROS - PESSOA FÍSICA	0.01.00	11.000,00			
3.3.90.39	OUTROS SERVIÇOS DE TERCEIROS - PESSOA JURÍDICA	0.01.00	21.000,00			
4.0.00.00	DESPESAS DE CAPITAL	0.000.000				5.000,00
4.4.00.00	INVESTIMENTOS	0.000.000			5.000,00	
4.4.90.00	APLICAÇÕES DIRETAS	0.000.000		5.000,00		
4.4.90.52	EQUIPAMENTOS E MATERIAL PERMANENTE	0.01.00	5.000,00			
TOTAL						1.706.000,00



PREFEITURA DO MUNICÍPIO DE GRAVATÁ

R CLETO CAMPELO, 268 - CNPJ:11049830/0001-20

Orçamento Programa - Exercício de 2025

Anexo 02

Página 19

NATUREZA DA DESPESA POR ORGÃO

PODER ORGÃO	02 PODER EXECUTIVO 17 SECRETARIA DE SAÚDE					
Código	Especificação	F.R.	Elemento	Modalidade	Grupo	Categoria Econômica
3 0.00.00	DESPESAS CORRENTES	0.000.000				50.000,00
3 1.00.00	PESSOAL E ENCARGOS SOCIAIS	0.000.000			20.000,00	
3 1.90.00	APLICAÇÕES DIRETAS	0.000.000		15.000,00		
3 1.90.04	CONTRATAÇÃO POR TEMPO DETERMINADO	0.01.00	5.000,00			
3 1.90.11	VENCIMENTOS E VANTAGENS FIXAS - PESSOAL CIVIL	0.01.00	5.000,00			
3 1.90.13	OBRIGAÇÕES PATRONAIS	0.01.00	5.000,00			
3 1.91.00	APLICAÇÕES DIRETAS - INTRA-ORÇAMENTÁRIAS	0.000.000		5.000,00		
3 1.91.13	OBRIGAÇÕES PATRONAIS	0.01.00	5.000,00			
3 3.00.00	OUTRAS DESPESAS CORRENTES	0.000.000			30.000,00	
3 3.90.00	APLICAÇÕES DIRETAS	0.000.000		30.000,00		
3 3.90.08	OUTROS BENEFÍCIOS ASSISTENCIAIS DO SERVIDOR E DO MILITAR	0.01.00	5.000,00			
3 3.90.14	DIÁRIAS - CIVIL	0.01.00	5.000,00			
3 3.90.32	MATERIAL, BEM OU SERVIÇO PARA DISTRIBUIÇÃO GRATUITA	0.01.00	5.000,00			
3 3.90.36	OUTROS SERVIÇOS DE TERCEIROS - PESSOA FÍSICA	0.01.00	5.000,00			
3 3.90.39	OUTROS SERVIÇOS DE TERCEIROS - PESSOA JURÍDICA	0.01.00	5.000,00			
3 3.90.92	DESPESAS DE EXERCÍCIOS ANTERIORES	0.01.00	5.000,00			
TOTAL						50.000,00



PREFEITURA DO MUNICÍPIO DE GRAVATÁ

R CLETO CAMPELO, 268 - CNPJ:11049830/0001-20

Orçamento Programa - Exercício de 2025

Anexo 02

Página 20

NATUREZA DA DESPESA POR ORGÃO

PODER ORGÃO	02 PODER EXECUTIVO 18 FUNDO MUNICIPAL DE SAÚDE					
Código	Especificação	F.R.	Elemento	Modalidade	Grupo	Categoria Econômica
3.0.00.00	DESPESAS CORRENTES	0.000.000				77.510.000,00
3.1.00.00	PESSOAL E ENCARGOS SOCIAIS	0.000.000			56.493.000,00	
3.1.90.00	APLICAÇÕES DIRETAS	0.000.000		53.810.000,00		
3.1.90.04	CONTRATAÇÃO POR TEMPO DETERMINADO	0.01.00	13.003.000,00			
3.1.90.04	CONTRATAÇÃO POR TEMPO DETERMINADO	0.02.39	805.000,00			
3.1.90.04	CONTRATAÇÃO POR TEMPO DETERMINADO	0.05.09	3.901.000,00			
3.1.90.11	VENCIMENTOS E VANTAGENS FIXAS - PESSOAL CIVIL	0.01.00	11.424.000,00			
3.1.90.11	VENCIMENTOS E VANTAGENS FIXAS - PESSOAL CIVIL	0.02.39	200.000,00			
3.1.90.11	VENCIMENTOS E VANTAGENS FIXAS - PESSOAL CIVIL	0.05.09	3.811.000,00			
3.1.90.11	VENCIMENTOS E VANTAGENS FIXAS - PESSOAL CIVIL	0.05.09	4.500.000,00			
3.1.90.13	OBRIGAÇÕES PATRONAIS	0.01.00	1.430.000,00			
3.1.90.13	OBRIGAÇÕES PATRONAIS	0.02.39	100.000,00			
3.1.90.13	OBRIGAÇÕES PATRONAIS	0.05.09	911.000,00			
3.1.90.16	OUTRAS DESPESAS VARIÁVEIS - PESSOAL CIVIL	0.05.09	4.000.000,00			
3.1.90.91	SENTENÇAS JUDICIAIS	0.01.00	5.000,00			
3.1.90.92	DESPESAS DE EXERCÍCIOS ANTERIORES	0.01.00	55.000,00			
3.1.90.92	DESPESAS DE EXERCÍCIOS ANTERIORES	0.05.09	51.000,00			
3.1.90.94	INDENIZAÇÕES E RESTITUIÇÕES TRABALHISTAS	0.01.00	6.012.000,00			
3.1.90.94	INDENIZAÇÕES E RESTITUIÇÕES TRABALHISTAS	0.02.39	800.000,00			
3.1.90.94	INDENIZAÇÕES E RESTITUIÇÕES TRABALHISTAS	0.05.09	2.802.000,00			
3.1.91.00	APLICAÇÕES DIRETAS- INTRA-ORÇAMENTÁRIAS	0.000.000		2.683.000,00		
3.1.91.13	OBRIGAÇÕES PATRONAIS	0.01.00	1.661.000,00			
3.1.91.13	OBRIGAÇÕES PATRONAIS	0.02.39	60.000,00			
3.1.91.13	OBRIGAÇÕES PATRONAIS	0.05.09	100.000,00			
3.1.91.13	OBRIGAÇÕES PATRONAIS	0.05.09	862.000,00			
3.2.00.00	JUROS E ENCARGOS DA DÍVIDA	0.000.000			10.000,00	
3.2.90.00	APLICAÇÕES DIRETAS	0.000.000		5.000,00		
3.2.90.21	JUROS SOBRE A DÍVIDA POR CONTRATO	0.01.00	5.000,00			
3.2.91.00	APLICAÇÕES DIRETAS- INTRA-ORÇAMENTÁRIAS	0.000.000		5.000,00		
3.2.91.21	JUROS SOBRE A DÍVIDA POR CONTRATO	0.01.00	5.000,00			
3.3.00.00	OUTRAS DESPESAS CORRENTES	0.000.000			21.007.000,00	
3.3.50.00	TRANSFERÊNCIAS A INSTITUIÇÕES PRIVADAS SEM FINS LUCRATIVOS	0.000.000		5.000,00		
3.3.50.41	CONTRIBUIÇÕES	0.01.00	5.000,00			
3.3.90.00	APLICAÇÕES DIRETAS	0.000.000		21.002.000,00		
3.3.90.08	OUTROS BENEFÍCIOS ASSISTENCIAIS DO SERVIDOR E DO MILITAR	0.01.00	15.000,00			
3.3.90.08	OUTROS BENEFÍCIOS ASSISTENCIAIS DO SERVIDOR E DO MILITAR	0.02.39	5.000,00			
3.3.90.08	OUTROS BENEFÍCIOS ASSISTENCIAIS DO SERVIDOR E DO MILITAR	0.05.09	5.000,00			
3.3.90.14	DIÁRIAS - CIVIL	0.01.00	32.000,00			
3.3.90.14	DIÁRIAS - CIVIL	0.05.09	17.000,00			

**PREFEITURA DO MUNICÍPIO DE GRAVATÁ**

R CLETO CAMPELO, 268 - CNPJ:11049830/0001-20

Orçamento Programa - Exercício de 2025

Anexo 02

Página 21

NATUREZA DA DESPESA POR ORGÃO

PODER ORGÃO	02 PODER EXECUTIVO 18 FUNDO MUNICIPAL DE SAÚDE					
Código	Especificação	F.R.	Elemento	Modalidade	Grupo	Categoria Econômica
3.3.90.30	MATERIAL DE CONSUMO	0.01.00	4.723.000,00			
3.3.90.30	MATERIAL DE CONSUMO	0.02.39	250.000,00			
3.3.90.30	MATERIAL DE CONSUMO	0.05.09	5.620.000,00			
3.3.90.32	MATERIAL, BEM OU SERVIÇO PARA DISTRIBUIÇÃO GRATUITA	0.01.00	236.000,00			
3.3.90.32	MATERIAL, BEM OU SERVIÇO PARA DISTRIBUIÇÃO GRATUITA	0.05.09	205.000,00			
3.3.90.35	SERVIÇOS DE CONSULTORIA	0.01.00	132.000,00			
3.3.90.36	OUTROS SERVIÇOS DE TERCEIROS - PESSOA FÍSICA	0.01.00	839.000,00			
3.3.90.36	OUTROS SERVIÇOS DE TERCEIROS - PESSOA FÍSICA	0.05.09	257.000,00			
3.3.90.39	OUTROS SERVIÇOS DE TERCEIROS - PESSOA JURÍDICA	0.01.00	6.027.000,00			
3.3.90.39	OUTROS SERVIÇOS DE TERCEIROS - PESSOA JURÍDICA	0.02.39	157.000,00			
3.3.90.39	OUTROS SERVIÇOS DE TERCEIROS - PESSOA JURÍDICA	0.05.09	1.915.000,00			
3.3.90.39	OUTROS SERVIÇOS DE TERCEIROS - PESSOA JURÍDICA	0.05.70	100.000,00			
3.3.90.47	OBRIGAÇÕES TRIBUTÁRIAS E CONTRIBUTIVAS	0.01.00	60.000,00			
3.3.90.48	OUTROS AUXÍLIOS FINANCEIROS A PESSOA FÍSICA	0.01.00	150.000,00			
3.3.90.48	OUTROS AUXÍLIOS FINANCEIROS A PESSOA FÍSICA	0.05.09	150.000,00			
3.3.90.91	SENTENÇAS JUDICIAIS	0.01.00	30.000,00			
3.3.90.92	DESPESAS DE EXERCÍCIOS ANTERIORES	0.01.00	61.000,00			
3.3.90.92	DESPESAS DE EXERCÍCIOS ANTERIORES	0.05.09	6.000,00			
3.3.90.93	INDENIZAÇÕES E RESTITUIÇÕES	0.01.00	5.000,00			
3.3.90.93	INDENIZAÇÕES E RESTITUIÇÕES	0.05.09	5.000,00			
4.0.00.00	DESPESAS DE CAPITAL	0.000.000				990.000,00
4.4.00.00	INVESTIMENTOS	0.000.000			980.000,00	
4.4.90.00	APLICAÇÕES DIRETAS	0.000.000		975.000,00		
4.4.90.51	OBRAS E INSTALAÇÕES	0.01.00	205.000,00			
4.4.90.51	OBRAS E INSTALAÇÕES	0.05.09	160.000,00			
4.4.90.52	EQUIPAMENTOS E MATERIAL PERMANENTE	0.01.00	270.000,00			
4.4.90.52	EQUIPAMENTOS E MATERIAL PERMANENTE	0.05.09	20.000,00			
4.4.90.52	EQUIPAMENTOS E MATERIAL PERMANENTE	0.05.09	320.000,00			
4.4.92.00	APLICAÇÃO DIRETA DE RECURSOS RECEBIDOS DE OUTROS ENTES DA	0.000.000		5.000,00		
4.4.92.52	EQUIPAMENTOS E MATERIAL PERMANENTE	0.02.39	5.000,00			
4.6.00.00	AMORTIZAÇÃO DA DÍVIDA	0.000.000			10.000,00	
4.6.90.00	APLICAÇÕES DIRETAS	0.000.000		5.000,00		
4.6.90.71	PRINCIPAL DA DÍVIDA CONTRATUAL RESGATADA	0.01.00	5.000,00			
4.6.91.00	APLICAÇÕES DIRETAS- INTRA-ORÇAMENTÁRIAS	0.000.000		5.000,00		
4.6.91.71	PRINCIPAL DA DÍVIDA CONTRATUAL RESGATADA	0.01.00	5.000,00			
TOTAL						78.500.000,00



PREFEITURA DO MUNICÍPIO DE GRAVATÁ

R CLETO CAMPELO, 268 - CNPJ:11049830/0001-20

Orçamento Programa - Exercício de 2025

Anexo 02

Página 22

NATUREZA DA DESPESA POR ORGÃO

PODER ORGÃO	02 PODER EXECUTIVO 19 FUNDO MUNICIPAL DE ASSISTÊNCIA SOCIAL					
Código	Especificação	F.R.	Elemento	Modalidade	Grupo	Categoria Econômica
3.0.00.00	DESPESAS CORRENTES	0.000.000				9.204.000,00
3.1.00.00	PESSOAL E ENCARGOS SOCIAIS	0.000.000			2.708.000,00	
3.1.90.00	APLICAÇÕES DIRETAS	0.000.000		2.707.000,00		
3.1.90.04	CONTRATAÇÃO POR TEMPO DETERMINADO	0.01.00	825.000,00			
3.1.90.04	CONTRATAÇÃO POR TEMPO DETERMINADO	0.02.16	280.000,00			
3.1.90.04	CONTRATAÇÃO POR TEMPO DETERMINADO	0.05.12	1.300.000,00			
3.1.90.11	VENCIMENTOS E VANTAGENS FIXAS - PESSOAL CIVIL	0.01.00	1.000,00			
3.1.90.13	OBRIGAÇÕES PATRONAIS	0.01.00	300.000,00			
3.1.90.94	INDENIZAÇÕES E RESTITUIÇÕES TRABALHISTAS	0.01.00	1.000,00			
3.1.91.00	APLICAÇÕES DIRETAS- INTRA-ORÇAMENTÁRIAS	0.000.000		1.000,00		
3.1.91.13	OBRIGAÇÕES PATRONAIS	0.01.00	1.000,00			
3.3.00.00	OUTRAS DESPESAS CORRENTES	0.000.000			6.496.000,00	
3.3.90.00	APLICAÇÕES DIRETAS	0.000.000		6.496.000,00		
3.3.90.14	DIÁRIAS - CIVIL	0.01.00	11.000,00			
3.3.90.14	DIÁRIAS - CIVIL	0.05.12	76.000,00			
3.3.90.30	MATERIAL DE CONSUMO	0.01.00	137.000,00			
3.3.90.30	MATERIAL DE CONSUMO	0.02.16	250.000,00			
3.3.90.30	MATERIAL DE CONSUMO	0.05.12	795.000,00			
3.3.90.30	MATERIAL DE CONSUMO	0.05.70	350.000,00			
3.3.90.32	MATERIAL, BEM OU SERVIÇO PARA DISTRIBUIÇÃO GRATUITA	0.01.00	2.300.000,00			
3.3.90.32	MATERIAL, BEM OU SERVIÇO PARA DISTRIBUIÇÃO GRATUITA	0.02.16	100.000,00			
3.3.90.33	PASSAGENS E DESPESAS COM LOCOMOÇÃO	0.01.00	6.000,00			
3.3.90.33	PASSAGENS E DESPESAS COM LOCOMOÇÃO	0.05.12	120.000,00			
3.3.90.35	SERVIÇOS DE CONSULTORIA	0.01.00	200.000,00			
3.3.90.36	OUTROS SERVIÇOS DE TERCEIROS - PESSOA FÍSICA	0.01.00	79.000,00			
3.3.90.36	OUTROS SERVIÇOS DE TERCEIROS - PESSOA FÍSICA	0.02.16	35.000,00			
3.3.90.36	OUTROS SERVIÇOS DE TERCEIROS - PESSOA FÍSICA	0.05.12	206.000,00			
3.3.90.36	OUTROS SERVIÇOS DE TERCEIROS - PESSOA FÍSICA	0.05.70	17.000,00			
3.3.90.39	OUTROS SERVIÇOS DE TERCEIROS - PESSOA JURÍDICA	0.01.00	113.000,00			
3.3.90.39	OUTROS SERVIÇOS DE TERCEIROS - PESSOA JURÍDICA	0.02.16	60.000,00			
3.3.90.39	OUTROS SERVIÇOS DE TERCEIROS - PESSOA JURÍDICA	0.05.12	1.396.000,00			
3.3.90.39	OUTROS SERVIÇOS DE TERCEIROS - PESSOA JURÍDICA	0.05.70	100.000,00			
3.3.90.47	OBRIGAÇÕES TRIBUTÁRIAS E CONTRIBUTIVAS	0.01.00	30.000,00			
3.3.90.48	OUTROS AUXÍLIOS FINANCEIROS A PESSOA FÍSICA	0.01.00	50.000,00			
3.3.90.48	OUTROS AUXÍLIOS FINANCEIROS A PESSOA FÍSICA	0.02.16	60.000,00			
3.3.90.92	DESPESAS DE EXERCÍCIOS ANTERIORES	0.01.00	5.000,00			
4.0.00.00	DESPESAS DE CAPITAL	0.000.000				1.497.000,00
4.4.00.00	INVESTIMENTOS	0.000.000			1.497.000,00	
4.4.90.00	APLICAÇÕES DIRETAS	0.000.000		1.497.000,00		



PREFEITURA DO MUNICÍPIO DE GRAVATÁ

R. CLETO CAMPELO, 268 - CNPJ: 11049830/0001-20

Orçamento Programa - Exercício de 2025

Anexo 02

Página 23

NATUREZA DA DESPESA POR ORGÃO

Código	Especificação	F.R.	Elemento	Modalidade	Grupo	Categoria Econômica
PODER	02 PODER EXECUTIVO					
ORGÃO	19 FUNDO MUNICIPAL DE ASSISTÊNCIA SOCIAL					
4.4.90.51	OBRAS E INSTALAÇÕES	0.01.00	2.000,00			
4.4.90.51	OBRAS E INSTALAÇÕES	0.02.16	1.000,00			
4.4.90.51	OBRAS E INSTALAÇÕES	0.05.12	2.000,00			
4.4.90.51	OBRAS E INSTALAÇÕES	0.05.70	800.000,00			
4.4.90.52	EQUIPAMENTOS E MATERIAL PERMANENTE	0.01.00	25.000,00			
4.4.90.52	EQUIPAMENTOS E MATERIAL PERMANENTE	0.02.16	62.000,00			
4.4.90.52	EQUIPAMENTOS E MATERIAL PERMANENTE	0.05.12	505.000,00			
4.4.90.52	EQUIPAMENTOS E MATERIAL PERMANENTE	0.05.70	100.000,00			
TOTAL						10.701.000,00



PREFEITURA DO MUNICÍPIO DE GRAVATÁ

R CLETO CAMPELO, 268 - CNPJ:11049830/0001-20

Orçamento Programa - Exercício de 2025

Anexo 02

Página 24

NATUREZA DA DESPESA POR ORGÃO

PODER ORGÃO	02 PODER EXECUTIVO 20 PODER EXECUTIVO					
Código	Especificação	F.R.	Elemento	Modalidade	Grupo	Categoria Econômica
3 0. 00. 00	DESPESAS CORRENTES	0.000.000				36.850.000,00
3 1. 00. 00	PESSOAL E ENCARGOS SOCIAIS	0.000.000			36.125.000,00	
3 1. 90. 00	APLICAÇÕES DIRETAS	0.000.000		36.115.000,00		
3 1. 90. 01	APOSENTADORIAS, RESERVA REMUNERADA E REFORMAS	0.01.00	1.889.000,00			
3 1. 90. 01	APOSENTADORIAS, RESERVA REMUNERADA E REFORMAS	0.01.76	30.166.000,00			
3 1. 90. 03	PENSÕES	0.01.00	150.000,00			
3 1. 90. 03	PENSÕES	0.01.76	3.010.000,00			
3 1. 90. 04	CONTRATAÇÃO POR TEMPO DETERMINADO	0.01.76	10.000,00			
3 1. 90. 11	VENCIMENTOS E VANTAGENS FIXAS - PESSOAL CIVIL	0.01.76	720.000,00			
3 1. 90. 13	OBRIGAÇÕES PATRONAIS	0.01.76	120.000,00			
3 1. 90. 91	SENTENÇAS JUDICIAIS	0.01.76	10.000,00			
3 1. 90. 91	SENTENÇAS JUDICIAIS	0.01.76	10.000,00			
3 1. 90. 94	INDENIZAÇÕES E RESTITUIÇÕES TRABALHISTAS	0.01.76	10.000,00			
3 1. 90. 94	INDENIZAÇÕES E RESTITUIÇÕES TRABALHISTAS	0.01.76	20.000,00			
3 1. 91. 00	APLICAÇÕES DIRETAS- INTRA-ORÇAMENTÁRIAS	0.000.000		10.000,00		
3 1. 91. 13	OBRIGAÇÕES PATRONAIS	0.01.76	10.000,00			
3 3. 00. 00	OUTRAS DESPESAS CORRENTES	0.000.000			725.000,00	
3 3. 90. 00	APLICAÇÕES DIRETAS	0.000.000		725.000,00		
3 3. 90. 14	DIÁRIAS - CIVIL	0.01.76	85.000,00			
3 3. 90. 30	MATERIAL DE CONSUMO	0.01.76	30.000,00			
3 3. 90. 33	PASSAGENS E DESPESAS COM LOCOMOÇÃO	0.01.76	80.000,00			
3 3. 90. 35	SERVIÇOS DE CONSULTORIA	0.01.76	170.000,00			
3 3. 90. 36	OUTROS SERVIÇOS DE TERCEIROS - PESSOA FÍSICA	0.01.76	110.000,00			
3 3. 90. 39	OUTROS SERVIÇOS DE TERCEIROS - PESSOA JURÍDICA	0.01.76	20.000,00			
3 3. 90. 39	OUTROS SERVIÇOS DE TERCEIROS - PESSOA JURÍDICA	0.01.76	160.000,00			
3 3. 90. 47	OBRIGAÇÕES TRIBUTÁRIAS E CONTRIBUTIVAS	0.01.76	10.000,00			
3 3. 90. 91	SENTENÇAS JUDICIAIS	0.01.76	10.000,00			
3 3. 90. 91	SENTENÇAS JUDICIAIS	0.01.76	10.000,00			
3 3. 90. 92	DESPESAS DE EXERCÍCIOS ANTERIORES	0.01.76	10.000,00			
3 3. 90. 93	INDENIZAÇÕES E RESTITUIÇÕES	0.01.76	10.000,00			
3 3. 90. 93	INDENIZAÇÕES E RESTITUIÇÕES	0.01.76	20.000,00			
4 0. 00. 00	DESPESAS DE CAPITAL	0.000.000				650.000,00
4 4. 00. 00	INVESTIMENTOS	0.000.000			650.000,00	
4 4. 90. 00	APLICAÇÕES DIRETAS	0.000.000		650.000,00		
4 4. 90. 51	OBRAS E INSTALAÇÕES	0.01.76	500.000,00			
4 4. 90. 52	EQUIPAMENTOS E MATERIAL PERMANENTE	0.01.76	150.000,00			
TOTAL						37.500.000,00

**PREFEITURA DO MUNICÍPIO DE GRAVATÁ**

R CLETO CAMPELO, 268 - CNPJ:11049830/0001-20

Orçamento Programa - Exercício de 2025

Anexo 02

Página 25

NATUREZA DA DESPESA POR ORGÃO

PODER ORGÃO	02 PODER EXECUTIVO 21 FUNDECA					
Código	Especificação	F.R.	Elemento	Modalidade	Grupo	Categoria Econômica
3.0.00.00	DESPESAS CORRENTES	0.000.000				5.834.684,00
3.1.00.00	PESSOAL E ENCARGOS SOCIAIS	0.000.000			1.021.684,00	
3.1.90.00	APLICAÇÕES DIRETAS	0.000.000		1.021.684,00		
3.1.90.04	CONTRATAÇÃO POR TEMPO DETERMINADO	0.01.00	169.323,00			
3.1.90.11	VENCIMENTOS E VANTAGENS FIXAS - PESSOAL CIVIL	0.01.00	652.641,00			
3.1.90.13	OBRIGAÇÕES PATRONAIS	0.01.00	144.320,00			
3.1.90.94	INDENIZAÇÕES E RESTITUIÇÕES TRABALHISTAS	0.01.00	55.400,00			
3.3.00.00	OUTRAS DESPESAS CORRENTES	0.000.000			4.813.000,00	
3.3.50.00	TRANSFERÊNCIAS A INSTITUIÇÕES PRIVADAS SEM FINS LUCRATIVOS	0.000.000		3.500.000,00		
3.3.50.43	SUBVENÇÕES SOCIAIS	0.01.00	3.500.000,00			
3.3.90.00	APLICAÇÕES DIRETAS	0.000.000		1.313.000,00		
3.3.90.14	DIÁRIAS - CIVIL	0.01.00	48.000,00			
3.3.90.30	MATERIAL DE CONSUMO	0.01.00	143.000,00			
3.3.90.31	PREMIAÇÕES CULTURAIS, ARTÍSTICAS, CIENTÍFICAS, DESPORTIVAS E	0.01.00	5.500,00			
3.3.90.32	MATERIAL, BEM OU SERVIÇO PARA DISTRIBUIÇÃO GRATUITA	0.01.00	5.500,00			
3.3.90.35	SERVIÇOS DE CONSULTORIA	0.01.00	88.000,00			
3.3.90.36	OUTROS SERVIÇOS DE TERCEIROS - PESSOA FÍSICA	0.01.00	159.500,00			
3.3.90.39	OUTROS SERVIÇOS DE TERCEIROS - PESSOA JURÍDICA	0.01.00	863.500,00			
4.0.00.00	DESPESAS DE CAPITAL	0.000.000				473.000,00
4.4.00.00	INVESTIMENTOS	0.000.000			473.000,00	
4.4.90.00	APLICAÇÕES DIRETAS	0.000.000		473.000,00		
4.4.90.52	EQUIPAMENTOS E MATERIAL PERMANENTE	0.01.00	473.000,00			
TOTAL						6.307.684,00



PREFEITURA DO MUNICÍPIO DE GRAVATÁ

R CLETO CAMPELO, 268 - CNPJ:11049830/0001-20

Orçamento Programa - Exercício de 2025

Anexo 02

Página 26

NATUREZA DA DESPESA POR ORGÃO

PODER	02 PODER EXECUTIVO					
ORGÃO	25 AGÊNCIA MUNICIPAL DE MEIO AMBIENTE					
Código	Especificação	F.R.	Elemento	Modalidade	Grupo	Categoria Econômica
3.0.00.00	DESPESAS CORRENTES	0.000.000				717.000,00
3.1.00.00	PESSOAL E ENCARGOS SOCIAIS	0.000.000			72.000,00	
3.1.90.00	APLICAÇÕES DIRETAS	0.000.000		72.000,00		
3.1.90.04	CONTRATAÇÃO POR TEMPO DETERMINADO	0.01.00	50.000,00			
3.1.90.11	VENCIMENTOS E VANTAGENS FIXAS - PESSOAL CIVIL	0.01.00	12.000,00			
3.1.90.94	INDENIZAÇÕES E RESTITUIÇÕES TRABALHISTAS	0.01.00	10.000,00			
3.3.00.00	OUTRAS DESPESAS CORRENTES	0.000.000			645.000,00	
3.3.90.00	APLICAÇÕES DIRETAS	0.000.000		645.000,00		
3.3.90.14	DIÁRIAS - CIVIL	0.01.00	50.000,00			
3.3.90.30	MATERIAL DE CONSUMO	0.01.00	60.000,00			
3.3.90.36	OUTROS SERVIÇOS DE TERCEIROS - PESSOA FÍSICA	0.01.00	25.000,00			
3.3.90.39	OUTROS SERVIÇOS DE TERCEIROS - PESSOA JURÍDICA	0.01.00	310.000,00			
3.3.90.39	OUTROS SERVIÇOS DE TERCEIROS - PESSOA JURÍDICA	0.05.28	200.000,00			
4.0.00.00	DESPESAS DE CAPITAL	0.000.000				178.000,00
4.4.00.00	INVESTIMENTOS	0.000.000			178.000,00	
4.4.90.00	APLICAÇÕES DIRETAS	0.000.000		178.000,00		
4.4.90.52	EQUIPAMENTOS E MATERIAL PERMANENTE	0.01.00	173.000,00			
4.4.90.52	EQUIPAMENTOS E MATERIAL PERMANENTE	0.05.28	5.000,00			
TOTAL						895.000,00



PREFEITURA DO MUNICÍPIO DE GRAVATÁ

R CLETO CAMPELO, 268 - CNPJ:11049830/0001-20

Orçamento Programa - Exercício de 2025
Anexo 02
Página 27

NATUREZA DA DESPESA POR ORGÃO

PODER	02 PODER EXECUTIVO					
ORGÃO	26 FUNDO MUNICIPAL DE HABITAÇÃO DE INTERESSE SOCIAL					
Código	Especificação	F.R.	Elemento	Modalidade	Grupo	Categoria Económica
3.0.00.00	DESPESAS CORRENTES	0.000.000				20.000,00
3.3.00.00	OUTRAS DESPESAS CORRENTES	0.000.000			20.000,00	
3.3.90.00	APLICAÇÕES DIRETAS	0.000.000		20.000,00		
3.3.90.36	OUTROS SERVIÇOS DE TERCEIROS - PESSOA FÍSICA	0.01.00	10.000,00			
3.3.90.39	OUTROS SERVIÇOS DE TERCEIROS - PESSOA JURÍDICA	0.01.00	10.000,00			
TOTAL						20.000,00



PREFEITURA DO MUNICÍPIO DE GRAVATÁ

R CLETO CAMPELO, 268 - CNPJ:11049830/0001-20

Orçamento Programa - Exercício de 2025

Anexo 02

Página 28

NATUREZA DA DESPESA POR ORGÃO

PODER	02 PODER EXECUTIVO					
ORGÃO	27 FUNDO MUNICIPAL DOS DIREITOS DA PESSOA IDOSA					
Código	Especificação	F.R.	Elemento	Modalidade	Grupo	Categoria Econômica
3 0. 00 00	DESPESAS CORRENTES	0.000.000				3.317.000,00
3 3. 00 00	OUTRAS DESPESAS CORRENTES	0.000.000			3.317.000,00	
3 3. 50 00	TRANSFERÊNCIAS A INSTITUIÇÕES PRIVADAS SEM FINS LUCRATIVOS	0.000.000		3.200.000,00		
3 3. 50 43	SUBVENÇÕES SOCIAIS	0.01.00	3.200.000,00			
3 3. 90 00	APLICAÇÕES DIRETAS	0.000.000		117.000,00		
3 3. 90 14	DIÁRIAS - CIVIL	0.01.00	5.000,00			
3 3. 90 30	MATERIAL DE CONSUMO	0.01.00	24.000,00			
3 3. 90 36	OUTROS SERVIÇOS DE TERCEIROS - PESSOA FÍSICA	0.01.00	33.000,00			
3 3. 90 39	OUTROS SERVIÇOS DE TERCEIROS - PESSOA JURÍDICA	0.01.00	55.000,00			
4 0. 00 00	DESPESAS DE CAPITAL	0.000.000				22.000,00
4 4. 00 00	INVESTIMENTOS	0.000.000			22.000,00	
4 4. 90 00	APLICAÇÕES DIRETAS	0.000.000		22.000,00		
4 4. 90 52	EQUIPAMENTOS E MATERIAL PERMANENTE	0.01.00	22.000,00			
TOTAL						3.339.000,00



PREFEITURA DO MUNICÍPIO DE GRAVATÁ

R CLETO CAMPELO, 268 - CNPJ:11049830/0001-20

Orçamento Programa - Exercício de 2025

Anexo 02

Página 29

NATUREZA DA DESPESA POR ORGÃO

PODER	02 PODER EXECUTIVO					
ORGÃO	28 SECRETARIA DE CIÊNCIA, TECNOLOGIA E INOVAÇÃO					
Código	Especificação	F.R.	Elemento	Modalidade	Grupo	Categoria Econômica
3.0.00.00	DESPESAS CORRENTES	0.000.000				1.303.604,00
3.1.00.00	PESSOAL E ENCARGOS SOCIAIS	0.000.000			730.000,00	
3.1.90.00	APLICAÇÕES DIRETAS	0.000.000		730.000,00		
3.1.90.04	CONTRATAÇÃO POR TEMPO DETERMINADO	0.01.00	120.000,00			
3.1.90.11	VENCIMENTOS E VANTAGENS FIXAS - PESSOAL CIVIL	0.01.00	300.000,00			
3.1.90.94	INDENIZAÇÕES E RESTITUIÇÕES TRABALHISTAS	0.01.00	310.000,00			
3.3.00.00	OUTRAS DESPESAS CORRENTES	0.000.000			573.604,00	
3.3.90.00	APLICAÇÕES DIRETAS	0.000.000		573.604,00		
3.3.90.14	DIÁRIAS - CIVIL	0.01.00	5.000,00			
3.3.90.30	MATERIAL DE CONSUMO	0.01.00	40.000,00			
3.3.90.36	OUTROS SERVIÇOS DE TERCEIROS - PESSOA FÍSICA	0.01.00	45.000,00			
3.3.90.39	OUTROS SERVIÇOS DE TERCEIROS - PESSOA JURÍDICA	0.01.00	415.000,00			
3.3.90.40	SERVIÇOS DE TECNOLOGIA DA INFORMAÇÃO E COMUNICAÇÃO - PJ	0.01.00	68.604,00			
4.0.00.00	DESPESAS DE CAPITAL	0.000.000				1.730.000,00
4.4.00.00	INVESTIMENTOS	0.000.000			1.730.000,00	
4.4.90.00	APLICAÇÕES DIRETAS	0.000.000		1.730.000,00		
4.4.90.52	EQUIPAMENTOS E MATERIAL PERMANENTE	0.01.00	1.730.000,00			
TOTAL						3.033.604,00



PREFEITURA DO MUNICÍPIO DE GRAVATÁ

R CLETO CAMPELO, 268 - CNPJ:11049830/0001-20

Orçamento Programa - Exercício de 2025

Anexo 02

Página 30

NATUREZA DA DESPESA POR ORGÃO

PODER	02 PODER EXECUTIVO					
ORGÃO	29 SECRETARIA DE CONTROLE URBANO					
Código	Especificação	F.R.	Elemento	Modalidade	Grupo	Categoria Econômica
3.0.00.00	DESPESAS CORRENTES	0.000.000				1.375.000,00
3.1.00.00	PESSOAL E ENCARGOS SOCIAIS	0.000.000			1.000.000,00	
3.1.90.00	APLICAÇÕES DIRETAS	0.000.000		1.000.000,00		
3.1.90.04	CONTRATAÇÃO POR TEMPO DETERMINADO	0.01.00	50.000,00			
3.1.90.11	VENCIMENTOS E VANTAGENS FIXAS - PESSOAL CIVIL	0.01.00	800.000,00			
3.1.90.94	INDENIZAÇÕES E RESTITUIÇÕES TRABALHISTAS	0.01.00	150.000,00			
3.3.00.00	OUTRAS DESPESAS CORRENTES	0.000.000			375.000,00	
3.3.90.00	APLICAÇÕES DIRETAS	0.000.000		375.000,00		
3.3.90.14	DIÁRIAS - CIVIL	0.01.00	5.000,00			
3.3.90.30	MATERIAL DE CONSUMO	0.01.00	10.000,00			
3.3.90.36	OUTROS SERVIÇOS DE TERCEIROS - PESSOA FÍSICA	0.01.00	10.000,00			
3.3.90.39	OUTROS SERVIÇOS DE TERCEIROS - PESSOA JURÍDICA	0.01.00	150.000,00			
3.3.90.40	SERVIÇOS DE TECNOLOGIA DA INFORMAÇÃO E COMUNICAÇÃO - PJ	0.01.00	200.000,00			
4.0.00.00	DESPESAS DE CAPITAL	0.000.000				120.000,00
4.4.00.00	INVESTIMENTOS	0.000.000			120.000,00	
4.4.90.00	APLICAÇÕES DIRETAS	0.000.000		120.000,00		
4.4.90.52	EQUIPAMENTOS E MATERIAL PERMANENTE	0.01.00	120.000,00			
TOTAL						1.495.000,00



PREFEITURA DO MUNICÍPIO DE GRAVATÁ

R CLETO CAMPELO, 268 - CNPJ:11049830/0001-20

Orçamento Programa - Exercício de 2025

Anexo 02

Página 31

NATUREZA DA DESPESA POR ORGÃO

Código	Especificação	F.R.	Elemento	Modalidade	Grupo	Categoria Econômica
PODER	02 PODER EXECUTIVO					
ORGÃO	30 FUNDO MUNICIPAL DE CULTURA DE GRAVATÁ					
3.0.00.00	DESPESAS CORRENTES	0.000.000				1.446.200,00
3.3.00.00	OUTRAS DESPESAS CORRENTES	0.000.000			1.446.200,00	
3.3.90.00	APLICAÇÕES DIRETAS	0.000.000		1.446.200,00		
3.3.90.36	OUTROS SERVIÇOS DE TERCEIROS - PESSOA FÍSICA	0.01.00	241.033,33			
3.3.90.36	OUTROS SERVIÇOS DE TERCEIROS - PESSOA FÍSICA	0.05.28	241.033,33			
3.3.90.39	OUTROS SERVIÇOS DE TERCEIROS - PESSOA JURÍDICA	0.01.00	241.033,34			
3.3.90.39	OUTROS SERVIÇOS DE TERCEIROS - PESSOA JURÍDICA	0.05.28	241.033,34			
3.3.90.48	OUTROS AUXÍLIOS FINANCEIROS A PESSOA FÍSICA	0.01.00	241.033,33			
3.3.90.48	OUTROS AUXÍLIOS FINANCEIROS A PESSOA FÍSICA	0.05.28	241.033,33			
TOTAL						1.446.200,00

TOTAL GERAL

435.000.000,00



PREFEITURA DO MUNICÍPIO DE GRAVATÁ

R CLETO CAMPELO, 268 - CNPJ:11049830/0001-20

Orçamento Programa - Exercício de 2025

Anexo 06

Página 1

PROGRAMA DE TRABALHO

(Inc.II, § 2º, Art.2º)

01 PODER LEGISLATIVO

01 PODER LEGISLATIVO

Código	Especificação	Operação Especial	Projetos	Atividades	Total
01	Legislativa		1.150.000,00	15.850.000,00	17.000.000,00
01	031 Ação Legislativa		1.150.000,00	15.550.000,00	16.700.000,00
01	031 0101 Processo Legislativo		1.150.000,00	15.550.000,00	16.700.000,00
01.031.0101.1329.0000	Ampliação, Reformas e Adequações da Sede do Legislativo		500.000,00		500.000,00
01.031.0101.1330.0000	Suprimento de Equipamentos para Manutenção Funcional do Legislativo			500.000,00	500.000,00
01.031.0101.1331.0000	Aquisição de Veículos Automotores para a Unidade		200.000,00		200.000,00
01.031.0101.2825.0000	Manutenção das Ações de Gestão e Coordenadoria da Câmara Municipal			2.160.000,00	2.160.000,00
01.031.0101.2826.0000	Folha de Pessoal e Encargos Sociais dos Servidores Efetivos do Legislativo			210.000,00	210.000,00
01.031.0101.2827.0000	Folha de Pessoal e Encargos Sociais dos Servidores Comissionados do Legislativo			8.890.000,00	8.890.000,00
01.031.0101.2828.0000	Folha de Pessoal e Encargos Sociais dos Vereadores do Legislativo			2.720.000,00	2.720.000,00
01.031.0101.2829.0000	Pagamento de Verba de Natureza Indenizatória ao Presidente do Legislativo			200.000,00	200.000,00
01.031.0101.2830.0000	Contribuição para Entidades Representativas			20.000,00	20.000,00
01.031.0101.2831.0000	Ações de Capacitação, Conferências para Servidores e Vereadores na Modalidade Presencial e a Distância			250.000,00	250.000,00
01.031.0101.2832.0000	Serviços de Cerimônia, Títulos de Cidadania e Sessões Solenes			110.000,00	110.000,00
01.031.0101.2833.0000	Folha de Pessoal de Inativos e Pensionistas			80.000,00	80.000,00
01.031.0101.2834.0000	Implantação e Manutenção das Atividades da Ouvidoria do Legislativo			160.000,00	160.000,00
01.031.0101.2835.0000	Recuperação, Melhoramento e Manutenção do Espaço da Sede do Legislativo			170.000,00	170.000,00
01.031.0101.2836.0000	Programa de Estágio Educativo Supervisionado			50.000,00	50.000,00
01.031.0101.2837.0000	Contribuição Social ao RGPS Autônoma			10.000,00	10.000,00
01.031.0101.2838.0000	Amortização de Dívidas Contratuais			20.000,00	20.000,00
01.031.0101.2840.0000	Implantação de Sistema de Hiperídia Interligado na Internet, Redes Sociais e Libras para Transmissão das Sessões da Câmara		450.000,00		450.000,00
01	124 Controle Interno			300.000,00	300.000,00
01	124 0101 Processo Legislativo			300.000,00	300.000,00
01.124.0101.2839.0000	Manutenção do SCI do Poder Legislativo			300.000,00	300.000,00
TOTAL		0,00	1.150.000,00	15.850.000,00	17.000.000,00



PREFEITURA DO MUNICÍPIO DE GRAVATÁ

R CLETO CAMPELO, 268 - CNPJ:11049830/0001-20

Orçamento Programa - Exercício de 2025

Anexo 06

Página 2

PROGRAMA DE TRABALHO

(Inc.II, § 2º, Art.2º)

02 PODER EXECUTIVO

01 GABINETE DO PREFEITO

Código	Especificação	Operação Especial	Projetos	Atividades	T o t a l
04	Administração			4.518.500,00	4.518.500,00
04	122	Administração Geral		4.518.500,00	4.518.500,00
04	122	0401	Gestão do Gabinete do Prefeito	4.398.500,00	4.398.500,00
04.122.0401	2202.0000	Gestão Administrativa do Gabinete do Prefeito		3.028.500,00	3.028.500,00
04.122.0401	2817.0000	Planejamento, Coordenação e Execução das Atividades da Gerência de Licitações		1.040.000,00	1.040.000,00
04.122.0401	2818.0000	Manutenção e Conservação do Paço Municipal Joaquim Didier		330.000,00	330.000,00
04	122	0412	Gestão das Políticas Municipais	120.000,00	120.000,00
04.122.0412	2363.0000	Coordenação do Processo Político Administrativo do Município		10.000,00	10.000,00
04.122.0412	2364.0000	Realizar Atividades Inerentes às Funções de Cerimonial do Município		110.000,00	110.000,00
TOTAL		0,00	0,00	4.518.500,00	4.518.500,00



PREFEITURA DO MUNICÍPIO DE GRAVATÁ

R CLETO CAMPELO, 268 - CNPJ:11049830/0001-20

Orçamento Programa - Exercício de 2025
Anexo 06
Página 3

PROGRAMA DE TRABALHO

(Inc.II, § 2º, Art.2º)

02 PODER EXECUTIVO

02 PROCURADORIA GERAL DO MUNICÍPIO

Código	Especificação	Operação Especial	Projetos	Atividades	T o t a l
03	Essencial à Justiça			60.000,00	60.000,00
03	422 Direitos Individuais, Coletivos e Difusos			60.000,00	60.000,00
03	422 0413 Coordenação, Supervisão e Execução das Ações da Procuradoria Geral			60.000,00	60.000,00
03.422.0413.2365.0000	Promoção do Programa "Adimplente com Gravatá"			20.000,00	20.000,00
03.422.0413.2366.0000	Implantação e Manutenção do Centro de Assistência e Orientação Jurídica à População Carente do Município			40.000,00	40.000,00
04	Administração			2.279.830,00	2.279.830,00
04	122 Administração Geral			2.279.830,00	2.279.830,00
04	122 0402 Gestão da Procuradoria Geral do Município			2.279.830,00	2.279.830,00
04.122.0402.2206.0000	Gestão Administrativa da Procuradoria Geral do Município			2.279.830,00	2.279.830,00
14	Direitos da Cidadania			20.000,00	20.000,00
14	122 Administração Geral			20.000,00	20.000,00
14	122 0413 Coordenação, Supervisão e Execução das Ações da Procuradoria Geral			20.000,00	20.000,00
14.122.0413.2367.0000	Desenvolvimento e Manutenção dos Serviços de Assistência ao Consumidor - PROCON - Gravatá			20.000,00	20.000,00
28	Encargos Especiais	9.500.000,00			9.500.000,00
28	843 Serviço da Dívida Interna	9.500.000,00			9.500.000,00
28	843 0496 Obrigações Judiciais do Município	9.500.000,00			9.500.000,00
28.843.0496.0007.0000	Pagamento de Precatórios e Requisições de Pequeno Valor	9.500.000,00			9.500.000,00
TOTAL		9.500.000,00	0,00	2.359.830,00	11.859.830,00



PREFEITURA DO MUNICÍPIO DE GRAVATÁ

R CLETO CAMPELO, 268 - CNPJ:11049830/0001-20

Orçamento Programa - Exercício de 2025
Anexo 06
Página 4

PROGRAMA DE TRABALHO

(Inc.II, § 2º, Art.2º)

02 PODER EXECUTIVO

03 GABINETE DE GOVERNO E PARTICIPAÇÃO SOCIAL

Código	Especificação	Operação Especial	Projetos	Atividades	T o t a l
04	Administração			587.000,00	587.000,00
04	122	Administração Geral		587.000,00	587.000,00
04	122	0405	Gestão do Gabinete de Governo e Participação Social	577.000,00	577.000,00
04.122.0405.2210.0000	Manutenção dos Conselhos Municipais			40.000,00	40.000,00
04.122.0405.2519.0000	Gestão Administrativa do Gabinete de Governo e Participação Social			537.000,00	537.000,00
04	122	0414	Assessoramento Governamental	10.000,00	10.000,00
04.122.0414.2369.0000	Assessoramento ao Governo Municipal			10.000,00	10.000,00
06	Segurança Pública			10.000,00	10.000,00
06	153	Defesa Terrestre		10.000,00	10.000,00
06	153	0405	Gestão do Gabinete de Governo e Participação Social	10.000,00	10.000,00
06.153.0405.2368.0000	Manutenção da Junta de Serviço Militar- Parceria com o Exército Brasileiro			10.000,00	10.000,00
TOTAL		0,00	0,00	597.000,00	597.000,00



PREFEITURA DO MUNICÍPIO DE GRAVATÁ

R CLETO CAMPELO, 268 - CNPJ:11049830/0001-20

Orçamento Programa - Exercício de 2025
Anexo 06
Página 5

PROGRAMA DE TRABALHO

(Inc.II, § 2º, Art.2º)

02 PODER EXECUTIVO

04 GABINETE DE COMUNICAÇÃO SOCIAL E IMPRESA

Código	Especificação	Operação Especial	Projetos	Atividades	Total
04	Administração		60.000,00	2.396.000,00	2.456.000,00
04	122 Administração Geral			1.066.000,00	1.066.000,00
04	122 0403 Gestão do Gabinete de Comunicação Social e Imprensa			1.066.000,00	1.066.000,00
04.122.0403.2207.0000	Gestão Administrativa do Gabinete de Comunicação Social e Imprensa			1.066.000,00	1.066.000,00
04	131 Comunicação Social		60.000,00	1.330.000,00	1.390.000,00
04	131 0415 Desenvolvimento de Ações Institucionais		60.000,00		60.000,00
04.131.0415.2370.0000	Modernização dos Sistema de Comunicação da Prefeitura		60.000,00		60.000,00
04	131 0416 Promoção de Ações de Relações Públicas e Assessoria de Imprensa			1.330.000,00	1.330.000,00
04.131.0416.2212.0000	Desenvolvimento de Ações de Divulgação Institucional			1.330.000,00	1.330.000,00
TOTAL		0,00	60.000,00	2.396.000,00	2.456.000,00



PREFEITURA DO MUNICÍPIO DE GRAVATÁ

R CLETO CAMPELO, 268 - CNPJ:11049830/0001-20

Orçamento Programa - Exercício de 2025
Anexo 06
Página 6

PROGRAMA DE TRABALHO

(Inc.II, § 2º, Art.2º)

02 PODER EXECUTIVO

05 CONTROLADORIA GERAL DO MUNICÍPIO

Código	Especificação	Operação Especial	Projetos	Atividades	T o t a l
04	Administração			654.000,00	654.000,00
04	124	Controle Interno		654.000,00	654.000,00
04	124	0404	Gestão da Controladoria Geral do Município	629.000,00	629.000,00
04.124.0404.2209.0000	Gestão Administrativa da Controladoria Geral do Município			629.000,00	629.000,00
04	124	0417	Fortalecimento do Controle Interno na Administração Pública Municipal	25.000,00	25.000,00
04.124.0417.2371.0000	Modernização e adequação dos equipamentos de TI visando a melhoria do acesso à transparência			5.000,00	5.000,00
04.124.0417.2766.0000	Modernização e Adequação dos Endereços Eletrônicos da Transparência			10.000,00	10.000,00
04.124.0417.2767.0000	Manutenção das atividades da Controladoria e Ouvidoria			10.000,00	10.000,00
TOTAL		0,00	0,00	654.000,00	654.000,00



PREFEITURA DO MUNICÍPIO DE GRAVATÁ

R CLETO CAMPELO, 268 - CNPJ:11049830/0001-20

Orçamento Programa - Exercício de 2025
Anexo 06
Página 7

PROGRAMA DE TRABALHO

(Inc.II, § 2º, Art.2º)

02 PODER EXECUTIVO

06 SECRETARIA ADMINISTRAÇÃO

Código	Especificação	Operação Especial	Projetos	Atividades	Total
04	Administração			22.923.282,00	22.923.282,00
04	122	Administração Geral		22.753.282,00	22.753.282,00
04	122	0408	Gestão da Secretaria Municipal de Administração	16.693.282,00	16.693.282,00
04.122.0408.2218.0000	Gestão Administrativa da Secretaria de Administração			2.465.000,00	2.465.000,00
04.122.0408.2310.0000	Aquisição, Controle e Distribuição de Materiais de Consumo Comuns a Diversos Órgãos			700.000,00	700.000,00
04.122.0408.2808.0000	Coordenação, Gerenciamento e Manutenção dos Veículos da Frota			13.528.282,00	13.528.282,00
04	122	0420	Modernização da Gestão da Secretaria de Administração	326.000,00	326.000,00
04.122.0420.2375.0000	Modernização Administrativa			326.000,00	326.000,00
04	122	0422	Gestão Eficiente de Recursos Humanos	1.934.000,00	1.934.000,00
04.122.0422.2378.0000	Coordenação e Gestão das Atividades de Administração de Recursos Humanos			1.934.000,00	1.934.000,00
04	122	0424	Encargos Gerais com Servidores do Município	3.800.000,00	3.800.000,00
04.122.0424.2809.0000	Encargos Gerais com Servidores do Município Comuns a Diversos Órgãos			3.800.000,00	3.800.000,00
04	124	Controle Interno		170.000,00	170.000,00
04	124	0419	Gestão Eficiente do Patrimônio	170.000,00	170.000,00
04.124.0419.2374.0000	Coordenação, Supervisão e Controle dos Bens Patrimoniais			170.000,00	170.000,00
TOTAL		0,00	0,00	22.923.282,00	22.923.282,00



PREFEITURA DO MUNICÍPIO DE GRAVATÁ

R CLETO CAMPELO, 268 - CNPJ:11049830/0001-20

Orçamento Programa - Exercício de 2025
Anexo 06
Página 8

PROGRAMA DE TRABALHO

(Inc.II, § 2º, Art.2º)

02 PODER EXECUTIVO

07 SECRETARIA DE FINANÇAS

Código	Especificação	Operação Especial	Projetos	Atividades	Total
04	Administração			5.120.000,00	5.120.000,00
04	122 Administração Geral			4.800.000,00	4.800.000,00
04	122 0410 Gestão da Secretaria de Finanças			4.800.000,00	4.800.000,00
04.122.0410.2225.0000	Programa Nacional de Apoio à Modernização Administrativa e Fiscal - PMAT			10.000,00	10.000,00
04.122.0410.2226.0000	Gestão Administrativa da Secretaria de Finanças			4.790.000,00	4.790.000,00
04	123 Administração Financeira			320.000,00	320.000,00
04	123 0429 Gestão Tributária e Financeira do Município			320.000,00	320.000,00
04.123.0429.2401.0000	Atendimento ao Contribuinte e Fiscalização, Cobrança e Arrecadação dos Tributos Municipais			45.000,00	45.000,00
04.123.0429.2402.0000	Modernização e Manutenção do Sistema de Arrecadação Tributária			250.000,00	250.000,00
04.123.0429.2403.0000	Administração das Finanças do Município			25.000,00	25.000,00
28	Encargos Especiais			12.620.000,00	12.620.000,00
28	841 Refinanciamento da Dívida Interna			4.420.000,00	4.420.000,00
28	841 2801 Gestão dos Encargos Gerais do Município			4.420.000,00	4.420.000,00
28.841.2801.2404.0000	Encargos com o PASEP			4.000.000,00	4.000.000,00
28.841.2801.2405.0000	Encargos Gerais Comuns a Diversos Órgãos			400.000,00	400.000,00
28.841.2801.2406.0000	Encargos com Despesas de Exercício Anterior			20.000,00	20.000,00
28	843 Serviço da Dívida Interna			8.200.000,00	8.200.000,00
28	843 2801 Gestão dos Encargos Gerais do Município			8.200.000,00	8.200.000,00
28.843.2801.2407.0000	Encargos da Dívida Pública			8.200.000,00	8.200.000,00
99	Reserva de Contingência	13.000.000,00			13.000.000,00
99	999 Reserva de Contingência	13.000.000,00			13.000.000,00
99	999 9998 Reserva de Contingência	13.000.000,00			13.000.000,00
99.999.9998.9999.0000	Reserva de Contingência	13.000.000,00			13.000.000,00
TOTAL		13.000.000,00	0,00	17.740.000,00	30.740.000,00

**PREFEITURA DO MUNICÍPIO DE GRAVATÁ**

R CLETO CAMPELO, 268 - CNPJ:11049830/0001-20

Orçamento Programa - Exercício de 2025

Anexo 06

Página 9

PROGRAMA DE TRABALHO

(Inc.II, § 2º, Art.2º)

02 PODER EXECUTIVO**08 SECRETARIA DE PLANEJAMENTO E ORÇAMENTO**

Código	Especificação	Operação Especial	Projetos	Atividades	Total
04	Administração			1.110.000,00	1.110.000,00
04	121	Planejamento e Orçamento		10.000,00	10.000,00
04	121	0418	Planejamento Governamental	10.000,00	10.000,00
04.121.0418.2372.0000	Coordenação do Processo de Elaboração e Implementação dos Instrumentos de Planejamento (PPA, LOA, LDO)			10.000,00	10.000,00
04	122	Administração Geral		815.000,00	815.000,00
04	122	0406	Gestão da Secretaria de Planejamento e Orçamento	815.000,00	815.000,00
04.122.0406.2501.0000	Gestão Administrativa da Secretaria de Planejamento e Orçamento			815.000,00	815.000,00
04	124	Controle Interno		85.000,00	85.000,00
04	124	0418	Planejamento Governamental	85.000,00	85.000,00
04.124.0418.2373.0000	Promover a Revisão do Plano Diretor			85.000,00	85.000,00
04	128	Formação de Recursos Humanos		200.000,00	200.000,00
04	128	0406	Gestão da Secretaria de Planejamento e Orçamento	200.000,00	200.000,00
04.128.0406.2376.0000	Implantar Escola de Governo			200.000,00	200.000,00
TOTAL		0,00	0,00	1.110.000,00	1.110.000,00



PREFEITURA DO MUNICÍPIO DE GRAVATÁ

R CLETO CAMPELO, 268 - CNPJ:11049830/0001-20

Orçamento Programa - Exercício de 2025
Anexo 06
Página 10

PROGRAMA DE TRABALHO

(Inc.II, § 2º, Art.2º)

02 PODER EXECUTIVO

09 SECRETARIA DA MULHER

Código	Especificação	Operação Especial	Projetos	Atividades	Total
04	Administração			629.000,00	629.000,00
04	122 Administração Geral			629.000,00	629.000,00
04	122 0409 Gestão da Secretaria da Mulher			629.000,00	629.000,00
04.122.0409.2502.0000	Gestão Administrativa da Secretaria da Mulher			629.000,00	629.000,00
14	Direitos da Cidadania			271.000,00	271.000,00
14	422 Direitos Individuais, Coletivos e Difusos			271.000,00	271.000,00
14	422 1401 Enfretamento à Violência contra a Mulher			119.000,00	119.000,00
14.422.1401.2379.0000	Fortalecimento da Patrulha Maria da Penha			29.000,00	29.000,00
14.422.1401.2380.0000	Manutenção do Centro de Referência da Mulher			60.000,00	60.000,00
14.422.1401.2381.0000	Implantação e Implementação da Justiça Restaurativa			6.000,00	6.000,00
14.422.1401.2382.0000	Promoção de Campanhas e Eventos Educativos de Enfrentamento à Violência			24.000,00	24.000,00
14	422 1404 Promoção de Direitos de Mulheres			141.000,00	141.000,00
14.422.1404.2383.0000	Promoção de Campanhas Educativas com Recorte em Gênero			17.000,00	17.000,00
14.422.1404.2384.0000	Promoção de Ações de Igualdade de Gênero			9.000,00	9.000,00
14.422.1404.2385.0000	Manutenção do Conselho do Direito da Mulher			4.000,00	4.000,00
14.422.1404.2386.0000	Realização de Fóruns e Conferência do Direito da Mulher			17.000,00	17.000,00
14.422.1404.2387.0000	Inclusão Produtiva de Mulheres			76.000,00	76.000,00
14.422.1404.2388.0000	Promoção da Campanha Espaço Seguro para Mulheres			7.000,00	7.000,00
14.422.1404.2389.0000	Empreendedorismo Feminino			11.000,00	11.000,00
14	422 1405 Cidadania e Igualdade Racial			11.000,00	11.000,00
14.422.1405.2768.0000	Promoção de Ações de Enfrentamento ao Racismo e a LGBTFOBIA			11.000,00	11.000,00
TOTAL		0,00	0,00	900.000,00	900.000,00



PREFEITURA DO MUNICÍPIO DE GRAVATÁ

R CLETO CAMPELO, 268 - CNPJ:11049630/0001-20

Orçamento Programa - Exercício de 2025
Anexo 06
Página 11

PROGRAMA DE TRABALHO

(Inc.II, § 2º, Art.2º)

02 PODER EXECUTIVO

10 SECRETARIA DE AGRICULTURA E DESENVOLVIMENTO RURAL

Código	Especificação	Operação Especial	Projetos	Atividades	T o t a l
20	Agricultura		8.000,00	3.667.000,00	3.675.000,00
20	122	Administração Geral		3.464.000,00	3.464.000,00
20	122	2001	Gestão da Secretaria de Agricultura e Desenvolvimento Rural	3.464.000,00	3.464.000,00
20.122.2001.2509.0000	Gestão Administrativa da Secretaria de Agricultura e Desenvolvimento Rural			3.464.000,00	3.464.000,00
20	544	Recursos Hídricos		75.000,00	75.000,00
20	544	1804	Água para Famílias do Meio Rural	75.000,00	75.000,00
20.544.1804.2623.0000	Ampliação do Acesso a Água para Famílias do Meio Rural			75.000,00	75.000,00
20	606	Extensão Rural	8.000,00	128.000,00	136.000,00
20	606	1803	Fomento a Atividade Agropecuária no Município	128.000,00	136.000,00
20.606.1803.1327.0000	Construção de Equipamento para o Desenvolvimento da Agropecuária		8.000,00		8.000,00
20.606.1803.2563.0000	Incentivo e Desenvolvimento às Ações da Piscicultura			8.000,00	8.000,00
20.606.1803.2620.0000	Incentivo e Desenvolvimento às Ações da Agricultura			60.000,00	60.000,00
20.606.1803.2621.0000	Incentivo e Desenvolvimento às Ações da Pecuária			60.000,00	60.000,00
TOTAL		0,00	8.000,00	3.667.000,00	3.675.000,00



PREFEITURA DO MUNICÍPIO DE GRAVATÁ

R CLETO CAMPELO, 268 - CNPJ:11049830/0001-20

Orçamento Programa - Exercício de 2025
Anexo 06
Página 12

PROGRAMA DE TRABALHO

(Inc.II, § 2º, Art.2º)

02 PODER EXECUTIVO

11 SECRETARIA DE EDUCAÇÃO

Código	Especificação	Operação Especial	Projetos	Atividades	T o t a l
12	Educação		7.680.000,00	93.466.000,00	101.146.000,00
12	306	Alimentação e Nutrição		4.600.000,00	4.600.000,00
12	306	1208	Escola Legal	4.600.000,00	4.600.000,00
12.306.1208.2530.0000	Alimentação Escolar de Qualidade			4.600.000,00	4.600.000,00
12	361	Ensino Fundamental	6.220.000,00	74.517.000,00	80.737.000,00
12	361	1201	Gestão da Secretaria de Educação	5.175.000,00	5.175.000,00
12.361.1201.2243.0000	Gestão Administrativa da Secretaria de Educação			5.175.000,00	5.175.000,00
12	361	1207	Expansão e Melhoria da Infraestrutura da Rede Física de Ensino	15.000,00	6.165.000,00
12.361.1207.1315.0000	Expansão da Rede Física de Ensino Fundamental	4.900.000,00			4.900.000,00
12.361.1207.1318.0000	Adequação e Reforma da Rede Municipal de Educação	1.150.000,00			1.150.000,00
12.361.1207.1319.0000	Construção do Departamento de Merenda	50.000,00			50.000,00
12.361.1207.1320.0000	Implantação da Biblioteca Municipal	50.000,00			50.000,00
12.361.1207.2416.0000	Manutenção da Biblioteca Pública			15.000,00	15.000,00
12	361	1208	Escola Legal	66.033.000,00	66.033.000,00
12.361.1208.2245.0000	Aperfeiçoamento do Sistema de Transporte Escolar			3.825.000,00	3.825.000,00
12.361.1208.2412.0000	Promoção e Qualificação do Ensino Fundamental			61.630.000,00	61.630.000,00
12.361.1208.2688.0000	Implantação de Escolas em Tempo Integral			578.000,00	578.000,00
12	361	1209	Valorização e Formação Continuada dos Profissionais da Educação	210.000,00	210.000,00
12.361.1209.2417.0000	Capacitação e Formação Continuada para Educadores do Ensino Fundamental			75.000,00	75.000,00
12.361.1209.2419.0000	Realização de Fóruns e Conferências Municipais			50.000,00	50.000,00
12.361.1209.2420.0000	Formação continuada para Educadores do Campo			10.000,00	10.000,00
12.361.1209.2423.0000	Avaliação Interna para Análise e Investimento			60.000,00	60.000,00
12.361.1209.2424.0000	Capacitação e Formação Continuada para os Profissionais da Educação (Gestores, Equipe Técnica e Administrativa)			15.000,00	15.000,00
12	361	1210	Implantação dos Processos Educacionais e Administrativos com Uso de Novas Tecnologias	2.932.000,00	2.932.000,00
12.361.1210.2758.0000	Implantação e Manutenção de Novas Tecnologias na Rede de Ensino e nas Unidades Administrativas			72.000,00	72.000,00
12.361.1210.2759.0000	Laboratórios de Robótica, Ciência, e Informática			160.000,00	160.000,00
12.361.1210.2760.0000	Sistema de Monitoramento de Segurança			2.700.000,00	2.700.000,00
12	361	1211	Melhoria e Expansão da Área Esportiva	152.000,00	222.000,00
12.361.1211.1321.0000	Construção de Centro Esportivo	70.000,00			50.000,00
12.361.1211.1322.0000	Aquisição de Materiais Esportivos	20.000,00			20.000,00
12.361.1211.2761.0000	Realização dos Jogos Escolares e Interclasses			100.000,00	100.000,00
12.361.1211.2762.0000	Realização de Eventos Desportivos			25.000,00	25.000,00
12.361.1211.2763.0000	Capacitação para os Profissionais de Educação Física da Rede Municipal			27.000,00	27.000,00
12	364	Ensino Superior		100.000,00	100.000,00
12	364	1208	Escola Legal	100.000,00	100.000,00
12.364.1208.2807.0000	Transporte Universitário			100.000,00	100.000,00
12	365	Educação Infantil	1.460.000,00	13.804.000,00	15.264.000,00

**PREFEITURA DO MUNICÍPIO DE GRAVATÁ**

R CLETO CAMPELO, 268 - CNPJ:11049830/0001-20

Orçamento Programa - Exercício de 2025
Anexo 06
Página 13**PROGRAMA DE TRABALHO**

(Inc.II, § 2º, Art.2º)

02 PODER EXECUTIVO**11 SECRETARIA DE EDUCAÇÃO**

Código	Especificação	Operação Especial	Projetos	Atividades	Total
12 365 1207	Expansão e Melhoria da Infraestrutura da Rede Física de Ensino		1.460.000,00		1.460.000,00
12.365.1207.1316.0000	Expansão da Rede Física da Educação Infantil e Primeira Infância		400.000,00		400.000,00
12.365.1207.1317.0000	Construção de Creches no Município		1.060.000,00		1.060.000,00
12 365 1208	Escola Legal			13.784.000,00	13.784.000,00
12.365.1208.2413.0000	Promoção e Qualificação do Ensino Infantil e Primeira Infância			13.784.000,00	13.784.000,00
12 365 1209	Valorização e Formação Continuada dos Profissionais da Educação			20.000,00	20.000,00
12.365.1209.2418.0000	Capacitação e Formação Continuada para Educadores da Educação Infantil			20.000,00	20.000,00
12 366	Educação de Jovens e Adultos			314.000,00	314.000,00
12 366 1208	Escola Legal			292.000,00	292.000,00
12.366.1208.2235.0000	Ampliação e Fortalecimento da Educação de Jovens e Adultos - EJA			292.000,00	292.000,00
12 366 1209	Valorização e Formação Continuada dos Profissionais da Educação			22.000,00	22.000,00
12.366.1209.2421.0000	Formação Continuada para os Profissionais da Educação de Jovens e Adultos - EJA			22.000,00	22.000,00
12 367	Educação Especial			131.000,00	131.000,00
12 367 1208	Escola Legal			81.000,00	81.000,00
12.367.1208.2414.0000	Fortalecimento do CIG (Centro de Inclusão de Gravata)			6.000,00	6.000,00
12.367.1208.2415.0000	Fortalecimento da Educação Especializada Inclusiva			75.000,00	75.000,00
12 367 1209	Valorização e Formação Continuada dos Profissionais da Educação			50.000,00	50.000,00
12.367.1209.2422.0000	Formação Continuada para Profissionais de Atendimento Educacional Especializado - AEE			50.000,00	50.000,00
TOTAL		0,00	7.680.000,00	93.466.000,00	101.146.000,00



PREFEITURA DO MUNICÍPIO DE GRAVATÁ

R CLETO CAMPELO, 268 - CNPJ:11049830/0001-20

Orçamento Programa - Exercício de 2025

Anexo 06

Página 14

PROGRAMA DE TRABALHO

(Inc.II, § 2º, Art.2º)

02 PODER EXECUTIVO

12 SECRETARIA DE OBRAS E SERVIÇOS PÚBLICOS

Código	Especificação	Operação Especial	Projetos	Atividades	T o t a l
15	Urbanismo		34.804.000,00	29.111.900,00	63.915.900,00
15	451 Infra-Estrutura Urbana		34.553.000,00	11.049.000,00	45.602.000,00
15	451 1504 Gestão da Secretaria de Obras e Serviços Públicos			9.055.000,00	9.055.000,00
15.451.1504.2261.0000	Gestão Administrativa da Secretaria de Obras e Serviços Públicos			9.055.000,00	9.055.000,00
15	451 1506 Ampliação e Melhoria de Obras e Serviços de Infraestrutura Urbana		34.553.000,00	1.994.000,00	36.547.000,00
15.451.1506.1130.0000	Desapropriação de Imóveis do Município		1.200.000,00		1.200.000,00
15.451.1506.1311.0000	Melhoramento do Sistema Viário		21.700.000,00		21.700.000,00
15.451.1506.1312.0000	Construção, Requalificação e/ou Reforma de Espaços e Equipamentos Públicos		11.553.000,00		11.553.000,00
15.451.1506.1313.0000	Aquisição de Equipamentos para Viabilizar as Obras e Serviços de Infraestrutura		100.000,00		100.000,00
15.451.1506.2629.0000	Manutenção e Conservação de Espaços e Equipamentos Públicos			244.000,00	244.000,00
15.451.1506.2631.0000	Manutenção do Sistema Viário			1.750.000,00	1.750.000,00
15	452 Serviços Urbanos		251.000,00	18.062.900,00	18.313.900,00
15	452 1502 Gestão da Iluminação Pública		51.000,00	7.994.000,00	8.045.000,00
15.452.1502.1310.0000	Expansão da Iluminação Pública		51.000,00		51.000,00
15.452.1502.2265.0000	Manutenção da Iluminação Pública			7.984.000,00	7.984.000,00
15.452.1502.2559.0000	Elaboração, Implantação e Manutenção do Plano de Iluminação Pública			10.000,00	10.000,00
15	452 1505 Gestão de Resíduos Sólidos		200.000,00	10.058.900,00	10.258.900,00
15.452.1505.2627.0000	Elaboração, Implantação e Manutenção do Plano de Gerenciamento de Resíduos Sólidos			8.900,00	8.900,00
15.452.1505.2628.0000	Manutenção dos Serviços de Limpeza Urbana e Coleta dos Resíduos Sólidos			10.000.000,00	10.000.000,00
15.452.1505.2804.0000	Elaboração de Projeto para Ampliação e/ou Implantação do Aterro Sanitário			50.000,00	50.000,00
15.452.1505.2841.0000	Implantação de Unidade de Beneficiamento de Resíduos da Construção Civil		100.000,00		100.000,00
15.452.1505.2842.0000	Implantação de Unidade de Beneficiamento de Resíduos de Poda e Galharia para Produção de Composto Orgânico		100.000,00		100.000,00
15	452 1506 Ampliação e Melhoria de Obras e Serviços de Infraestrutura Urbana			10.000,00	10.000,00
15.452.1506.2630.0000	Administração, Fiscalização e Manutenção das Necrópoles Municipais			10.000,00	10.000,00
17	Saneamento		1.000,00	150.000,00	151.000,00
17	512 Saneamento Básico Urbano		1.000,00	150.000,00	151.000,00
17	512 1506 Ampliação e Melhoria de Obras e Serviços de Infraestrutura Urbana		1.000,00	150.000,00	151.000,00
17.512.1506.1314.0000	Implantação do Sistema de Abastecimento de Água e Esgotamento Sanitário		1.000,00		1.000,00
17.512.1506.2632.0000	Manutenção do Sistema de Esgotamento Sanitário e Drenagem			150.000,00	150.000,00
TOTAL		0,00	34.805.000,00	29.261.900,00	64.066.900,00



PREFEITURA DO MUNICÍPIO DE GRAVATÁ

R CLETO CAMPELO, 268 - CNPJ:11049830/0001-20

Orçamento Programa - Exercício de 2025
Anexo 06
Página 15

PROGRAMA DE TRABALHO

(Inc.II, § 2º, Art.2º)

02 PODER EXECUTIVO

13 SECRETARIA DE SEGURANÇA E DEFESA CIVIL DO MUNICÍPIO

Código	Especificação	Operação Especial	Projetos	Atividades	T o t a l
06	Segurança Pública		622.000,00	8.146.000,00	8.768.000,00
06	122 Administração Geral			322.000,00	322.000,00
06	122 0603 Segurança Pública Municipal			322.000,00	322.000,00
06.122.0603.2396.0000	Coordenação, Supervisão e Execução das Políticas de Segurança do Município			72.000,00	72.000,00
06.122.0603.2397.0000	Manutenção das Ações da Guarda Municipal			250.000,00	250.000,00
06	128 Formação de Recursos Humanos			378.000,00	378.000,00
06	128 0602 Programa de Valorização Profissional dos Agentes de Segurança Pública Municipal			378.000,00	378.000,00
06.128.0602.2514.0000	Valorização e Desenvolvimento dos Profissionais de Segurança Pública Municipal			378.000,00	378.000,00
06	182 Defesa Civil		622.000,00	7.396.000,00	8.018.000,00
06	182 0601 Gestão da Secretaria de Segurança e Defesa Civil do Município		622.000,00	7.336.000,00	7.958.000,00
06.182.0601.1203.0000	Aquisição de Equipamentos para Monitoramento		612.000,00		612.000,00
06.182.0601.1229.0000	Construção, Reforma e Equipagem da Sede, Centro de Formação e Capacitação da Guarda Municipal		10.000,00		10.000,00
06.182.0601.2513.0000	Gestão Administrativa da Secretaria de Segurança e Defesa Civil			7.336.000,00	7.336.000,00
06	182 0604 Defesa Civil do Município			60.000,00	60.000,00
06.182.0604.2398.0000	Desenvolvimento de Ações de Proteção e Defesa Civil			60.000,00	60.000,00
06	243 Assistência à Criança e ao Adolescente			50.000,00	50.000,00
06	243 2703 Promoção e Fortalecimento da Política da Primeira Infância			50.000,00	50.000,00
06.243.2703.2843.0000	Implantar o Programa Anjo da Guarda			50.000,00	50.000,00
15	Urbanismo			1.700.000,00	1.700.000,00
15	122 Administração Geral			100.000,00	100.000,00
15	122 0605 Mobilidade Urbana			100.000,00	100.000,00
15.122.0605.2608.0000	Desenvolvimento das Ações Administrativa do DMGTRANS			100.000,00	100.000,00
15	244 Assistência Comunitária			300.000,00	300.000,00
15	244 0605 Mobilidade Urbana			300.000,00	300.000,00
15.244.0605.2821.0000	CNH Social Municipal			300.000,00	300.000,00
15	451 Infra-Estrutura Urbana			1.280.000,00	1.280.000,00
15	451 0605 Mobilidade Urbana			1.280.000,00	1.280.000,00
15.451.0605.2539.0000	Elaboração Plano de Mobilidade Urbana			45.000,00	45.000,00
15.451.0605.2602.0000	Promoção das Ações de Engenharia de Tráfego e Transporte			320.000,00	320.000,00
15.451.0605.2603.0000	Implantação e Manutenção de Sinalização Vertical e Horizontal			450.000,00	450.000,00
15.451.0605.2604.0000	Promoção de Ações Educativas Voltadas para o Trânsito			100.000,00	100.000,00
15.451.0605.2605.0000	Fiscalização e Operação do Trânsito e da Circulação dos Transportes			55.000,00	55.000,00
15.451.0605.2607.0000	Gestão Controle e Análise de Estatísticas de Trânsito e Transportes			10.000,00	10.000,00
15.451.0605.2609.0000	Gestão das Vagas de Estacionamento Rotativo Pagos - Zona Azul			300.000,00	300.000,00



PROGRAMA DE TRABALHO
(Inc.II, § 2º, Art.2º)

02 PODER EXECUTIVO

13 SECRETARIA DE SEGURANÇA E DEFESA CIVIL DO MUNICÍPIO

Código	Especificação	Operação Especial	Projetos	Atividades	Total
15 453	Transportes Coletivos Urbanos			20.000,00	20.000,00
15 453 0605	Mobilidade Urbana			20.000,00	20.000,00
15.453.0605.2610.0000	Gerenciamento do Transporte Público de Passageiros			20.000,00	20.000,00
TOTAL		0,00	622.000,00	9.846.000,00	10.468.000,00



PREFEITURA DO MUNICÍPIO DE GRAVATÁ

R. CLETO CAMPELO, 268 - CNPJ:11049830/0001-20

Orçamento Programa - Exercício de 2025
Anexo 06
Página 17

PROGRAMA DE TRABALHO

(Inc. II, § 2º, Art. 2º)

02 PODER EXECUTIVO

14 SECRETARIA DE TURISMO, CULTURA, ESPORTE E LAZER

Código	Especificação	Operação Especial	Projetos	Atividades	Total
13	Cultura		100.000,00	12.722.000,00	12.822.000,00
13	122	Administração Geral		1.570.000,00	1.570.000,00
13	122	1301	Gestão da Secretaria de Turismo, Cultura, Esporte e Lazer	1.570.000,00	1.570.000,00
13.122.1301.2281.0000	Gestão Administrativa da Secretaria de Turismo, Cultura, Esporte e Lazer			1.570.000,00	1.570.000,00
13	243	Assistência à Criança e ao Adolescente		100.000,00	100.000,00
13	243	2703	Promoção e Fortalecimento da Política da Primeira Infância	100.000,00	100.000,00
13.243.2703.2845.0000	Fomento às Atividades Culturais, Inclusivas e Artísticas para Crianças na Primeira Infância			100.000,00	100.000,00
13	392	Difusão Cultural	100.000,00	11.052.000,00	11.152.000,00
13	392	1303	Incentivo, Promoção e Desenvolvimento da Cultura do Município	11.052.000,00	11.152.000,00
13.392.1303.1323.0000	Implantação de um cineteatro no município		100.000,00		100.000,00
13.392.1303.2611.0000	Apoio e Fomento Cultural			10.937.000,00	10.937.000,00
13.392.1303.2612.0000	Manutenção do Museu Memorial de Gravata			115.000,00	115.000,00
15	Urbanismo		390.000,00		390.000,00
15	695	Turismo	390.000,00		390.000,00
15	695	2305	Estruturação e Promoção Turística de Gravata		390.000,00
15.695.2305.1303.0000	Estruturação e Requalificação dos Atrativos, Equipamentos e Corredores Turísticos		100.000,00		100.000,00
15.695.2305.1304.0000	Construção de Pórticos Turísticos		40.000,00		40.000,00
15.695.2305.1305.0000	Revitalização do Alto do Cruzeiro e da Escada da Felicidade, incluindo a Construção de Mirante		230.000,00		230.000,00
15.695.2305.1307.0000	Construção do Parque de Eventos de Gravata		20.000,00		20.000,00
23	Comércio e Serviços		100.000,00	300.000,00	400.000,00
23	243	Assistência à Criança e ao Adolescente		100.000,00	100.000,00
23	243	2703	Promoção e Fortalecimento da Política da Primeira Infância	100.000,00	100.000,00
23.243.2703.2844.0000	Apoio ao Turismo Familiar e Educativo na Primeira Infância			100.000,00	100.000,00
23	695	Turismo	100.000,00	200.000,00	300.000,00
23	695	2305	Estruturação e Promoção Turística de Gravata		300.000,00
23.695.2305.1306.0000	Implantação do Trem Turístico		100.000,00		100.000,00
23.695.2305.2613.0000	Promoção, Estruturação e Fortalecimento do Turismo			80.000,00	80.000,00
23.695.2305.2614.0000	Programa de Capacitação, Sensibilização e Formação de Mão-de-Obra e para Atividade Turísticas de Gravata			80.000,00	80.000,00
23.695.2305.2615.0000	Desenvolvimento de Ações Necessárias para Promover o Turismo			40.000,00	40.000,00
27	Desporto e Lazer		100.000,00	750.000,00	850.000,00
27	243	Assistência à Criança e ao Adolescente		100.000,00	100.000,00
27	243	2703	Promoção e Fortalecimento da Política da Primeira Infância	100.000,00	100.000,00
27.243.2703.2846.0000	Fomento ao Esporte e Lazer para o Desenvolvimento Integral na Primeira Infância			100.000,00	100.000,00
27	811	Desporto de Rendimento		320.000,00	320.000,00



PREFEITURA DO MUNICÍPIO DE GRAVATÁ
R CLETO CAMPELO, 268 - CNPJ:11049630/0001-20

Orçamento Programa - Exercício de 2025
Anexo 06
Página 18

PROGRAMA DE TRABALHO
(Inc.II, § 2º, Art.2º)

02 PODER EXECUTIVO

14 SECRETARIA DE TURISMO, CULTURA, ESPORTE E LAZER

Código	Especificação	Operação Especial	Projetos	Atividades	T o t a l
27 811 2702	Incentivo e Promoção do Esporte e Lazer para o Município			320.000,00	320.000,00
27.811.2702.2617.0000	Promoção de Atividades Esportivas de Alto Rendimento			320.000,00	320.000,00
27 812	Desporto Comunitário		100.000,00	210.000,00	310.000,00
27 812 2702	Incentivo e Promoção do Esporte e Lazer para o Município		100.000,00	210.000,00	310.000,00
27.812.2702.1308.0000	Implantação do Centro Poliesportivo		100.000,00		100.000,00
27.812.2702.2565.0000	Apoio as Entidades sem Fins Lucrativos Voltados para o Esporte e Lazer			60.000,00	60.000,00
27.812.2702.2616.0000	Promoção de Atividades Esportivas Comunitárias			150.000,00	150.000,00
27 813	Lazer			120.000,00	120.000,00
27 813 2702	Incentivo e Promoção do Esporte e Lazer para o Município			120.000,00	120.000,00
27.813.2702.2618.0000	Promoção de Atividades Esportivas de Lazer			120.000,00	120.000,00
TOTAL		0,00	690.000,00	13.772.000,00	14.462.000,00



PREFEITURA DO MUNICÍPIO DE GRAVATÁ

R CLETO CAMPELO, 268 - CNPJ:11049830/0001-20

Orçamento Programa - Exercício de 2025
Anexo 06
Página 19

PROGRAMA DE TRABALHO

(Inc.II, § 2º, Art.2º)

02 PODER EXECUTIVO

15 SECRETARIA DE INDÚSTRIA E COMÉRCIO

Código	Especificação	Operação Especial	Projetos	Atividades	T o t a l
22	Indústria			60.000,00	60.000,00
22	661 Promoção Industrial			60.000,00	60.000,00
22	661 2304 Fortalecimento das Atividades Econômicas no Município			60.000,00	60.000,00
22.661.2304.2391.0000	Promoção ao Desenvolvimento Industrial Sustentavel			60.000,00	60.000,00
23	Comércio e Serviços		400.000,00	2.970.000,00	3.370.000,00
23	122 Administração Geral			2.520.000,00	2.520.000,00
23	122 2301 Gestão da Secretaria de Indústria e Comércio			2.520.000,00	2.520.000,00
23.122.2301.2503.0000	Gestão Administrativa da Secretaria de Indústria e Comércio			2.520.000,00	2.520.000,00
23	243 Assistência à Criança e ao Adolescente			60.000,00	60.000,00
23	243 2703 Promoção e Fortalecimento da Política da Primeira Infância			60.000,00	60.000,00
23.243.2703.2847.0000	Fortalecimento e Desenvolvimento do Trabalho, Emprego e Renda, e Ações Integradas da Primeira Infância			60.000,00	60.000,00
23	691 Promoção Comercial		400.000,00	150.000,00	550.000,00
23	691 2304 Fortalecimento das Atividades Econômicas no Município		400.000,00	150.000,00	550.000,00
23.691.2304.1326.0000	Construção e Recuperação de Mercados, Feiras, Espaços para o Comércio Popular e Outros Espaços Públicos		400.000,00		400.000,00
23.691.2304.2392.0000	Promoção ao Desenvolvimento de Comercio e Serviços			150.000,00	150.000,00
23	692 Comercialização			240.000,00	240.000,00
23	692 2304 Fortalecimento das Atividades Econômicas no Município			240.000,00	240.000,00
23.692.2304.2390.0000	Gestão de Mercados, Feiras, Espaços e Equipamentos Públicos			240.000,00	240.000,00
TOTAL		0,00	400.000,00	3.030.000,00	3.430.000,00



PREFEITURA DO MUNICÍPIO DE GRAVATÁ

R CLETO CAMPELO, 268 - CNPJ:11049830/0001-20

Orçamento Programa - Exercício de 2025
Anexo 06
Página 20

PROGRAMA DE TRABALHO

(Inc.II, § 2º, Art.2º)

02 PODER EXECUTIVO

16 SECRETARIA DE ASSISTÊNCIA SOCIAL E JUVENTUDE

Código	Especificação	Operação Especial	Projetos	Atividades	Total
08	Assistência Social			1.706.000,00	1.706.000,00
08	122 Administração Geral			1.674.000,00	1.674.000,00
08	122 0802 Gestão da Secretaria de Assistência Social e Juventude			1.674.000,00	1.674.000,00
08.122.0802.2266.0000	Gestão Administrativa da Secretaria de Assistência Social e Juventude			1.674.000,00	1.674.000,00
08	124 Controle Interno			6.000,00	6.000,00
08	124 0802 Gestão da Secretaria de Assistência Social e Juventude			6.000,00	6.000,00
08.124.0802.2394.0000	Implementação e Fortalecimento das Ações de Vigilância Socioassistencial			6.000,00	6.000,00
08	244 Assistência Comunitária			26.000,00	26.000,00
08	244 0802 Gestão da Secretaria de Assistência Social e Juventude			20.000,00	20.000,00
08.244.0802.2393.0000	Manutenção dos Conselhos Vinculados a Assistência Social			20.000,00	20.000,00
08	244 0818 Promoção dos Direitos da Juventude			6.000,00	6.000,00
08.244.0818.2395.0000	Coordenação, Supervisão e Execução de Políticas para a Juventude			6.000,00	6.000,00
TOTAL		0,00	0,00	1.706.000,00	1.706.000,00



PREFEITURA DO MUNICÍPIO DE GRAVATÁ

R CLETO CAMPELO, 268 - CNPJ:11049830/0001-20

Orçamento Programa - Exercício de 2025
Anexo 06
Página 21

PROGRAMA DE TRABALHO

(Inc.II, § 2º, Art.2º)

02 PODER EXECUTIVO

17 SECRETARIA DE SAÚDE

Código	Especificação	Operação Especial	Projetos	Atividades	Total
10	Saúde			50.000,00	50.000,00
10	122 Administração Geral			50.000,00	50.000,00
10	122 1001 Gestão da Secretaria de Saúde			50.000,00	50.000,00
10.122	1001.2228.0000 Gestão Administrativa da Secretaria de Saúde			50.000,00	50.000,00
TOTAL		0,00	0,00	50.000,00	50.000,00



PREFEITURA DO MUNICÍPIO DE GRAVATÁ

R CLETO CAMPELO, 268 - CNPJ:11049830/0001-20

Orçamento Programa - Exercício de 2025
Anexo 06
Página 22

PROGRAMA DE TRABALHO

(Inc.II, § 2º, Art.2º)

02 PODER EXECUTIVO

18 FUNDO MUNICIPAL DE SAÚDE

Código	Especificação	Operação Especial	Projetos	Atividades	Total
10	Saúde		880.000,00	77.590.000,00	78.470.000,00
10	122	Administração Geral	100.000,00	9.444.000,00	9.544.000,00
10	122	1009	Gestão Administrativa do Sistema Único de Saúde do Município de Gravata	9.444.000,00	9.544.000,00
10.122.1009.1227.0000	Execução de Obras e Aquisição de Equipamentos para Investimento nas Ações Administrativas da Secretaria de Saúde		100.000,00		100.000,00
10.122.1009.2229.0000	Manutenção do Conselho Municipal de Saúde			20.000,00	20.000,00
10.122.1009.2361.0000	Custeio das Ações Administrativas da Secretaria de Saúde			9.424.000,00	9.424.000,00
10	301	Atenção Básica	350.000,00	27.700.000,00	28.050.000,00
10	301	1010	Programa de Atenção Primária Fortelecida e Comprometida com a Saúde das Pessoas	27.700.000,00	28.050.000,00
10.301.1010.1186.0000	Execução de Obras em Imóveis Vinculados à Atenção Primária		350.000,00		350.000,00
10.301.1010.2452.0000	Manutenção das Ações de Atenção Primária à Saúde			27.700.000,00	27.700.000,00
10	302	Assistência Hospitalar e Ambulatorial	400.000,00	37.838.000,00	38.238.000,00
10	302	1011	Programa Compromisso Assistencial de Saúde da População	37.838.000,00	38.238.000,00
10.302.1011.1187.0000	Execução de Obras para Ações de Saúde Relacionadas à Atenção Especializada em Saúde		400.000,00		400.000,00
10.302.1011.2454.0000	Manutenção das Ações de Saúde relacionadas à Atenção Especializada em Saúde			37.838.000,00	37.838.000,00
10	303	Suporte Profilático e Terapêutico		491.000,00	491.000,00
10	303	1012	Compromisso com a Assistência Farmacêutica às Pessoas	491.000,00	491.000,00
10.303.1012.2362.0000	Implantação e Manutenção do Programa Fitofarmácia			5.000,00	5.000,00
10.303.1012.2456.0000	Manutenção da Assistência Farmacêutica Ambulatorial e Hospitalar			486.000,00	486.000,00
10	304	Vigilância Sanitária		445.000,00	445.000,00
10	304	1013	Compromisso com as Ações Sanitárias no Município	445.000,00	445.000,00
10.304.1013.2462.0000	Ações de Vigilância Sanitária			445.000,00	445.000,00
10	305	Vigilância Epidemiológica	30.000,00	1.512.000,00	1.542.000,00
10	305	1014	Compromisso com a Vigilância em Saúde	1.512.000,00	1.542.000,00
10.305.1014.1214.0000	Execução de Obras - Construção, Reforma e/ou Ampliação de Imóveis da Vigilância Epidemiológica e Ambiental		30.000,00		30.000,00
10.305.1014.2463.0000	Manutenção da Vigilância Epidemiológica e Ambiental			1.512.000,00	1.512.000,00
10	306	Alimentação e Nutrição		160.000,00	160.000,00
10	306	1015	Programa Compromisso com a Alimentação e Nutrição das Pessoas	160.000,00	160.000,00
10.306.1015.2326.0000	Manutenção das Ações de Alimentação e Nutrição			160.000,00	160.000,00
28	Encargos Especiais	30.000,00			30.000,00
28	843	Serviço da Dívida Interna	20.000,00		20.000,00
28	843	2802	Gestão dos Encargos Gerais do Fundo Municipal de Saúde		20.000,00
28.843.2802.0006.0000	Amortização de Dívidas Públicas		10.000,00		10.000,00
28.843.2802.0016.0000	Pagamento de Juros e Encargos da Dívida		10.000,00		10.000,00
28	846	Outros Encargos Especiais	10.000,00		10.000,00



PREFEITURA DO MUNICÍPIO DE GRAVATÁ

R CLETO CAMPELO, 268 - CNPJ:11049830/0001-20

Orçamento Programa - Exercício de 2025
Anexo 06
Página 23

PROGRAMA DE TRABALHO

(Inc.II, § 2º, Art.2º)

02 PODER EXECUTIVO

18 FUNDO MUNICIPAL DE SAÚDE

Código	Especificação	Operação Especial	Projetos	Atividades	Total
28 846 2802	Gestão dos Encargos Gerais do Fundo Municipal de Saúde	10.000,00			10.000,00
28.846.2802.0005.0000	Indenizações e Restituições Diversas	10.000,00			10.000,00
TOTAL		30.000,00	880.000,00	77.590.000,00	78.500.000,00



PREFEITURA DO MUNICÍPIO DE GRAVATÁ

R CLETO CAMPELO, 268 - CNPJ:11049830/0001-20

Orçamento Programa - Exercício de 2025
Anexo 06
Página 24

PROGRAMA DE TRABALHO

(Inc.II, § 2º, Art.2º)

02 PODER EXECUTIVO

19 FUNDO MUNICIPAL DE ASSISTÊNCIA SOCIAL

Código	Especificação	Operação Especial	Projetos	Atividades	Total
08	Assistência Social		927.000,00	9.774.000,00	10.701.000,00
08	122 Administração Geral			1.825.000,00	1.825.000,00
08	122 0817 Gestão do Fundo Municipal de Assistência Social			620.000,00	620.000,00
08.122.0817.2327.0000	Gestão Administrativa do Fundo Municipal de Assistência Social			620.000,00	620.000,00
08	122 0819 Fortalecimento do Sistema Único de Assistência Social - SUAS			1.205.000,00	1.205.000,00
08.122.0819.2328.0000	Manutenção do Conselho Municipal de Assistência Social			31.000,00	31.000,00
08.122.0819.2470.0000	Gestão do Cadastro Único e do Programa Bolsa Família			1.166.000,00	1.166.000,00
08.122.0819.2471.0000	Manutenção das Ações do IGD-SUAS			8.000,00	8.000,00
08	243 Assistência à Criança e ao Adolescente			935.000,00	935.000,00
08	243 0819 Fortalecimento do Sistema Único de Assistência Social - SUAS			935.000,00	935.000,00
08.243.0819.2852.0000	Primeira Infância no Suas - Programa Criança Feliz			935.000,00	935.000,00
08	244 Assistência Comunitária			2.510.000,00	2.510.000,00
08	244 0819 Fortalecimento do Sistema Único de Assistência Social - SUAS			2.510.000,00	2.510.000,00
08.244.0819.2801.0000	Concessão de Benefícios Eventuais e Emergenciais a População em Situação de Vulnerabilidade			2.510.000,00	2.510.000,00
08	245 Serviços Socioassistenciais		927.000,00	4.107.000,00	5.034.000,00
08	245 0819 Fortalecimento do Sistema Único de Assistência Social - SUAS		927.000,00	4.107.000,00	5.034.000,00
08.245.0819.1332.0000	Execução de Emendas Parlamentares de Obras para a Assistência Social		900.000,00		900.000,00
08.245.0819.1333.0000	Construção, Reforma e Equipagem dos Equipamentos da Proteção Social Básica		15.000,00		15.000,00
08.245.0819.1334.0000	Construção, Reforma e Equipagem dos Equipamentos da Proteção Social Especial de Média e Alta Complexidade		12.000,00		12.000,00
08.245.0819.2468.0000	Desenvolvimento das Ações de Proteção Social Básica			2.067.000,00	2.067.000,00
08.245.0819.2469.0000	Desenvolvimento das Ações de Proteção Social Especial (Média e Alta Complexidade)			1.478.000,00	1.478.000,00
08.245.0819.2820.0000	Manutenção das Ações do Programa ACESSUAS Trabalho			95.000,00	95.000,00
08.245.0819.2848.0000	Execução de Emendas Parlamentares de Custeio para a Assistência Social			467.000,00	467.000,00
08	306 Alimentação e Nutrição			397.000,00	397.000,00
08	306 0819 Fortalecimento do Sistema Único de Assistência Social - SUAS			397.000,00	397.000,00
08.306.0819.2802.0000	Desenvolvimento de Ações de Segurança Alimentar e Nutricional			397.000,00	397.000,00
TOTAL		0,00	927.000,00	9.774.000,00	10.701.000,00

**PREFEITURA DO MUNICÍPIO DE GRAVATÁ**

R CLETO CAMPELO, 268 - CNPJ:11049830/0001-20

Orçamento Programa - Exercício de 2025

Anexo 06

Página 25

PROGRAMA DE TRABALHO

(Inc.II, § 2º, Art.2º)

02 PODER EXECUTIVO**20 PODER EXECUTIVO**

Código	Especificação	Operação Especial	Projetos	Atividades	Total
09	Previdência Social		650.000,00	36.810.000,00	37.460.000,00
09	122 Administração Geral		650.000,00	1.565.000,00	2.215.000,00
09	122 0901 Gestão Administrativa do RPPS		650.000,00	1.565.000,00	2.215.000,00
09.122.0901.1301.0000	Execução de Obras, Aquisição de Imóveis, Máquinas e Equipamentos Diversos		650.000,00		650.000,00
09.122.0901.2352.0000	Gestão Administrativa do RPPS			1.355.000,00	1.355.000,00
09.122.0901.2433.0000	Capacitação, Treinamento e Qualificação de Agentes Públicos Municipais do RPPS, inclusive Conselheiros Municipais			170.000,00	170.000,00
09.122.0901.9014.0000	Pagamento - Concessão de Gratificação - Reunião/Conselho - JETON			40.000,00	40.000,00
09	272 Previdência do Regime Estatutário			35.245.000,00	35.245.000,00
09	272 0902 Manutenção das Atividades Previdenciárias do RPPS			35.245.000,00	35.245.000,00
09.272.0902.2353.0000	PODER EXECUTIVO - Manutenção das Atividades Previdenciárias do RPPS (Desp. com aposent. e reformas, pensões)			35.157.000,00	35.157.000,00
09.272.0902.2353.9012	PODER LEGISLATIVO - Manutenção das Atividades Previdenciárias do RPPS (Despesas com aposentadorias e reformas, pensões)			78.000,00	78.000,00
09.272.0902.2435.0000	Compensação Previdenciária entre Regimes (RPPS/RGPS)			10.000,00	10.000,00
28	Encargos Especiais	40.000,00			40.000,00
28	843 Serviço da Dívida Interna	20.000,00			20.000,00
28	843 0902 Manutenção das Atividades Previdenciárias do RPPS	20.000,00			20.000,00
28.843.0902.0014.0000	Precatórios e Sentença Judiciais do RPPS	20.000,00			20.000,00
28	846 Outros Encargos Especiais	20.000,00			20.000,00
28	846 0902 Manutenção das Atividades Previdenciárias do RPPS	20.000,00			20.000,00
28.846.0902.0015.0000	Indenizações e Restituições do RPPS	20.000,00			20.000,00
TOTAL		40.000,00	650.000,00	36.810.000,00	37.500.000,00



PREFEITURA DO MUNICÍPIO DE GRAVATÁ

R CLETO CAMPELO, 268 - CNPJ:11049830/0001-20

Orçamento Programa - Exercício de 2025
Anexo 06
Página 26

PROGRAMA DE TRABALHO

(Inc.II, § 2º, Art.2º)

02 PODER EXECUTIVO

21 FUNDECA

Código	Especificação	Operação Especial	Projetos	Atividades	Total
08	Assistência Social			6.307.684,00	6.307.684,00
08	243	Assistência à Criança e ao Adolescente		6.307.684,00	6.307.684,00
08	243	0815	Gestão Administrativa do Fundo Municipal do Direito da Criança e do Adolescente	5.170.684,00	5.170.684,00
08.243.0815.2344.0000	Gestão Administrativa do Fundo Municipal da Criança e do Adolescente			5.170.684,00	5.170.684,00
08	243	0816	Proteção e Defesa dos Direitos da Criança e do Adolescente	1.137.000,00	1.137.000,00
08.243.0816.2345.0000	Desenvolvimento de Ações de Proteção à Criança e ao Adolescente			99.000,00	99.000,00
08.243.0816.2347.0000	Manutenção das Ações Vinculadas ao Conselho Tutelar			763.000,00	763.000,00
08.243.0816.2360.0000	Realização da Conferência Municipal dos Direitos da Criança e do Adolescente			137.500,00	137.500,00
08.243.0816.2592.0000	Desenvolvimento de Ações de Enfretamento às Drogas			137.500,00	137.500,00
TOTAL		0,00	0,00	6.307.684,00	6.307.684,00



PREFEITURA DO MUNICÍPIO DE GRAVATÁ

R CLETO CAMPELO, 268 - CNPJ:11049830/0001-20

Orçamento Programa - Exercício de 2025
Anexo 06
Página 27

PROGRAMA DE TRABALHO

(Inc.II, § 2º, Art.2º)

02 PODER EXECUTIVO

25 AGÊNCIA MUNICIPAL DE MEIO AMBIENTE

Código	Especificação	Operação Especial	Projetos	Atividades	Total
18	Gestão Ambiental			895.000,00	895.000,00
18	122 Administração Geral			380.000,00	380.000,00
18	122 1801 Gestão da Agência Municipal de Meio Ambiente			380.000,00	380.000,00
18.122.1801.2293.0000	Gestão da Agência Municipal de Meio Ambiente			380.000,00	380.000,00
18	541 Preservação e Conservação Ambiental			485.000,00	485.000,00
18	541 1806 Gravata Sustentável			180.000,00	180.000,00
18.541.1806.2408.0000	Promoção da Destinação Adequada do Resíduos Sólidos			155.000,00	155.000,00
18.541.1806.2409.0000	Promoção de Campanhas de Educação Ambiental			25.000,00	25.000,00
18	541 1807 Gravata Mais Verde			205.000,00	205.000,00
18.541.1807.2411.0000	Desenvolvimento de Ações para Recuperação de Áreas Verdes			205.000,00	205.000,00
18	541 2803 Proteção Animal			100.000,00	100.000,00
18.541.2803.2823.0000	Gestão e Execução do Programa Proteção Animal			100.000,00	100.000,00
18	542 Controle Ambiental			30.000,00	30.000,00
18	542 1806 Gravata Sustentável			30.000,00	30.000,00
18.542.1806.2410.0000	Desenvolvimento de Ações para Promover uma Cidade Sustentável			30.000,00	30.000,00
TOTAL		0,00	0,00	895.000,00	895.000,00



PREFEITURA DO MUNICÍPIO DE GRAVATÁ

R CLETO CAMPELO, 268 - CNPJ:11049830/0001-20

Orçamento Programa - Exercício de 2025
Anexo 06
Página 28

PROGRAMA DE TRABALHO

(Inc.II, § 2º, Art.2º)

02 PODER EXECUTIVO

26 FUNDO MUNICIPAL DE HABITAÇÃO DE INTERESSE SOCIAL

Código	Especificação	Operação Especial	Projetos	Atividades	Total
16	Habitação			20.000,00	20.000,00
16	482 Habitação Urbana			20.000,00	20.000,00
16	482 1601 Minha Moradia Legal			20.000,00	20.000,00
16.482.1601.2499.0000	Elaboração, Coordenação e Monitoramento de Projetos Habitacionais			20.000,00	20.000,00
TOTAL		0,00	0,00	20.000,00	20.000,00



PREFEITURA DO MUNICÍPIO DE GRAVATÁ

R CLETO CAMPELO, 268 - CNPJ:11049830/0001-20

Orçamento Programa - Exercício de 2025
Anexo 06
Página 29

PROGRAMA DE TRABALHO

(Inc.II, § 2º, Art.2º)

02 PODER EXECUTIVO

27 FUNDO MUNICIPAL DOS DIREITOS DA PESSOA IDOSA

Código	Especificação	Operação Especial	Projetos	Atividades	Total
08	Assistência Social			3.339.000,00	3.339.000,00
08	244	Assistência Comunitária		3.339.000,00	3.339.000,00
08	244	0820	Promoção dos Direitos da Pessoa Idosa	3.339.000,00	3.339.000,00
08.244.0820.2800.0000	Apoio a Execução da Política Municipal dos Direitos da Pessoa Idosa			3.339.000,00	3.339.000,00
TOTAL		0,00	0,00	3.339.000,00	3.339.000,00



PREFEITURA DO MUNICÍPIO DE GRAVATÁ

R CLETO CAMPELO, 268 - CNPJ:11049830/0001-20

Orçamento Programa - Exercício de 2025
Anexo 06
Página 30

PROGRAMA DE TRABALHO

(Inc.II, § 2º, Art.2º)

02 PODER EXECUTIVO

28 SECRETARIA DE CIÊNCIA, TECNOLOGIA E INOVAÇÃO

Código	Especificação	Operação Especial	Projetos	Atividades	Total
04	Administração		20.000,00	3.013.604,00	3.033.604,00
04	122	Administração Geral		955.000,00	955.000,00
04	122	0423	Difusão do Conhecimento Científico	80.000,00	80.000,00
04.122.0423.2812.0000	Promoção de Ações para Fomentar o Conhecimento Científico.			80.000,00	80.000,00
04	122	0497	Gestão da Secretaria de Ciência, Tecnologia e Inovação	875.000,00	875.000,00
04.122.0497.2810.0000	Gestão Administrativa da Secretaria de Ciência, Tecnologia e Inovação			875.000,00	875.000,00
04	126	Tecnologia da Informação	20.000,00	2.058.604,00	2.078.604,00
04	126	0421	Modernização da Tecnologia da Informação da Prefeitura Municipal de Gravata	2.058.604,00	2.078.604,00
04.126.0421.1325.0000	Modernização, Expansão e Atualização do Ambiente de Tecnologia da Informação		20.000,00		20.000,00
04.126.0421.2813.0000	Criação e Implantação do Plano Diretor de Tecnologia da Informação.			1.920.000,00	1.920.000,00
04.126.0421.2814.0000	Manutenção dos Serviços de Tecnologia da Informação			20.000,00	20.000,00
04.126.0421.2819.0000	Promoção de Transformação Digital no Município de Gravata			118.604,00	118.604,00
TOTAL		0,00	20.000,00	3.013.604,00	3.033.604,00



PREFEITURA DO MUNICÍPIO DE GRAVATÁ

R CLETO CAMPELO, 268 - CNPJ:11049830/0001-20

Orçamento Programa - Exercício de 2025
Anexo 06
Página 31

PROGRAMA DE TRABALHO

(Inc.II, § 2º, Art.2º)

02 PODER EXECUTIVO

29 SECRETARIA DE CONTROLE URBANO

Código	Especificação	Operação Especial	Projetos	Atividades	T o t a l
04	Administração			1.195.000,00	1.195.000,00
04	122 Administração Geral			1.195.000,00	1.195.000,00
04	122 0498 Gestão da Secretaria de Controle Urbano			1.195.000,00	1.195.000,00
04.122.0498.2811.0000	Gestão Administrativa da Secretaria de Controle Urbano			1.195.000,00	1.195.000,00
15	Urbanismo			300.000,00	300.000,00
15	452 Serviços Urbanos			300.000,00	300.000,00
15	452 1507 Gravata Cidade Legal			300.000,00	300.000,00
15.452.1507.2815.0000	Fiscalização do Uso de Ocupação do Solo			50.000,00	50.000,00
15.452.1507.2849.0000	Controle Urbano Digital			250.000,00	250.000,00
TOTAL		0,00	0,00	1.495.000,00	1.495.000,00



PREFEITURA DO MUNICÍPIO DE GRAVATÁ

R CLETO CAMPELO, 268 - CNPJ:11049830/0001-20

Orçamento Programa - Exercício de 2025
Anexo 06
Página 32

PROGRAMA DE TRABALHO

(Inc.II, § 2º, Art.2º)

02 PODER EXECUTIVO

30 FUNDO MUNICIPAL DE CULTURA DE GRAVATÁ

Código	Especificação	Operação Especial	Projetos	Atividades	Total
13	Cultura			1.446.200,00	1.446.200,00
13	392 Difusão Cultural			1.446.200,00	1.446.200,00
13	392 1303 Incentivo, Promoção e Desenvolvimento da Cultura do Município			1.446.200,00	1.446.200,00
13.392.1303.2822.0000	Apoio e Fomento Cultural			1.446.200,00	1.446.200,00
TOTAL		0,00	0,00	1.446.200,00	1.446.200,00
TOTAL GERAL		22.570.000,00	47.892.000,00	364.538.000,00	435.000.000,00



PREFEITURA DO MUNICÍPIO DE GRAVATÁ

R CLETO CAMPELO, 268 - CNPJ:11049830/0001-20

Orçamento Programa - Exercício de 2025

Anexo 07

Página 1

PROGRAMA DE TRABALHO DO GOVERNO DEMONSTRATIVO DE FUNÇÕES, SUBFUNÇÕES E PROGRAMAS POR PROJETOS, ATIVIDADES E OPERAÇÕES ESPECIAIS (Inc.II, § 2º, Art.2º)

Código	Especificação	Operação Especial	Projetos	Atividades	Total
01	Legislativa	0,00	1.150.000,00	15.850.000,00	17.000.000,00
01	031 Ação Legislativa	0,00	1.150.000,00	15.550.000,00	16.700.000,00
01	031 0101 Processo Legislativo	0,00	1.150.000,00	15.550.000,00	16.700.000,00
01.031.0101.1329.0000	Ampliação, Reformas e Adequações da Sede do Legislativo	0,00	500.000,00	0,00	500.000,00
01.031.0101.1330.0000	Suprimento de Equipamentos para Manutenção Funcional do Legislativo	0,00	0,00	500.000,00	500.000,00
01.031.0101.1331.0000	Aquisição de Veículos Automotores para a Unidade	0,00	200.000,00	0,00	200.000,00
01.031.0101.2825.0000	Manutenção das Ações de Gestão e Coordenadoria da Câmara Municipal	0,00	0,00	2.160.000,00	2.160.000,00
01.031.0101.2826.0000	Folha de Pessoal e Encargos Sociais dos Servidores Efetivos do Legislativo	0,00	0,00	210.000,00	210.000,00
01.031.0101.2827.0000	Folha de Pessoal e Encargos Sociais dos Servidores Comissionados do Legislativo	0,00	0,00	8.890.000,00	8.890.000,00
01.031.0101.2828.0000	Folha de Pessoal e Encargos Sociais dos Vereadores do Legislativo	0,00	0,00	2.720.000,00	2.720.000,00
01.031.0101.2829.0000	Pagamento de Verba de Natureza Indenizatória ao Presidente do Legislativo	0,00	0,00	200.000,00	200.000,00
01.031.0101.2830.0000	Contribuição para Entidades Representativas	0,00	0,00	20.000,00	20.000,00
01.031.0101.2831.0000	Ações de Capacitação, Conferências para Servidores e Vereadores na Modalidade Presencial e a Distância	0,00	0,00	250.000,00	250.000,00
01.031.0101.2832.0000	Serviços de Cerimônia, Títulos de Cidadania e Sessões Solenes	0,00	0,00	110.000,00	110.000,00
01.031.0101.2833.0000	Folha de Pessoal de Inativos e Pensionistas	0,00	0,00	80.000,00	80.000,00
01.031.0101.2834.0000	Implantação e Manutenção das Atividades da Ouvidoria do Legislativo	0,00	0,00	160.000,00	160.000,00
01.031.0101.2835.0000	Recuperação, Melhoramento e Manutenção do Espaço da Sede do Legislativo	0,00	0,00	170.000,00	170.000,00
01.031.0101.2836.0000	Programa de Estágio Educativo Supervisionado	0,00	0,00	50.000,00	50.000,00
01.031.0101.2837.0000	Contribuição Social ao RGPS Autônoma	0,00	0,00	10.000,00	10.000,00
01.031.0101.2838.0000	Amortização de Dívidas Contratuais	0,00	0,00	20.000,00	20.000,00
01.031.0101.2840.0000	Implantação de Sistema de Hiperídia Interligado na Internet, Redes Sociais e Libras para Transmissão das Sessões da Câmara	0,00	450.000,00	0,00	450.000,00
01	124 Controle Interno	0,00	0,00	300.000,00	300.000,00
01	124 0101 Processo Legislativo	0,00	0,00	300.000,00	300.000,00
01.124.0101.2839.0000	Manutenção do SCI do Poder Legislativo	0,00	0,00	300.000,00	300.000,00
03	Essencial à Justiça	0,00	0,00	60.000,00	60.000,00
03	422 Direitos Individuais, Coletivos e Difusos	0,00	0,00	60.000,00	60.000,00
03	422 0413 Coordenação, Supervisão e Execução das Ações da Procuradoria Geral	0,00	0,00	60.000,00	60.000,00
03.422.0413.2365.0000	Promoção do Programa "Adimplente com Gravata"	0,00	0,00	20.000,00	20.000,00
03.422.0413.2366.0000	Implantação e Manutenção do Centro de Assistência e Orientação Jurídica à População Carente do Município	0,00	0,00	40.000,00	40.000,00
04	Administração	0,00	80.000,00	44.426.216,00	44.506.216,00
04	121 Planejamento e Orçamento	0,00	0,00	10.000,00	10.000,00
04	121 0418 Planejamento Governamental	0,00	0,00	10.000,00	10.000,00
04.121.0418.2372.0000	Coordenação do Processo de Elaboração e Implementação dos Instrumentos de Planejamento (PPA, LOA, LDO)	0,00	0,00	10.000,00	10.000,00
04	122 Administração Geral	0,00	0,00	39.598.612,00	39.598.612,00



PREFEITURA DO MUNICÍPIO DE GRAVATÁ

R CLETO CAMPELO, 268 - CNPJ:11049830/0001-20

Orçamento Programa - Exercício de 2025

Anexo 07

Página 2

PROGRAMA DE TRABALHO DO GOVERNO DEMONSTRATIVO DE FUNÇÕES, SUBFUNÇÕES E PROGRAMAS POR PROJETOS, ATIVIDADES E OPERAÇÕES ESPECIAIS

(Inc.II, § 2º, Art.2º)

Código	Especificação	Operação Especial	Projetos	Atividades	Total
04	Administração	0,00	80.000,00	44.426.216,00	44.506.216,00
04	122 Administração Geral	0,00	0,00	39.598.612,00	39.598.612,00
04	122 0401 Gestão do Gabinete do Prefeito	0,00	0,00	4.398.500,00	4.398.500,00
04.122.0401.2202.0000	Gestão Administrativa do Gabinete do Prefeito	0,00	0,00	3.028.500,00	3.028.500,00
04.122.0401.2817.0000	Planejamento, Coordenação e Execução das Atividades da Gerência de Licitações	0,00	0,00	1.040.000,00	1.040.000,00
04.122.0401.2818.0000	Manutenção e Conservação do Paço Municipal Joaquim Didier	0,00	0,00	330.000,00	330.000,00
04	122 0402 Gestão da Procuradoria Geral do Município	0,00	0,00	2.279.830,00	2.279.830,00
04.122.0402.2206.0000	Gestão Administrativa da Procuradoria Geral do Município	0,00	0,00	2.279.830,00	2.279.830,00
04	122 0403 Gestão do Gabinete de Comunicação Social e Imprensa	0,00	0,00	1.066.000,00	1.066.000,00
04.122.0403.2207.0000	Gestão Administrativa do Gabinete de Comunicação Social e Imprensa	0,00	0,00	1.066.000,00	1.066.000,00
04	122 0405 Gestão do Gabinete de Governo e Participação Social	0,00	0,00	577.000,00	577.000,00
04.122.0405.2210.0000	Manutenção dos Conselhos Municipais	0,00	0,00	40.000,00	40.000,00
04.122.0405.2519.0000	Gestão Administrativa do Gabinete de Governo e Participação Social	0,00	0,00	537.000,00	537.000,00
04	122 0406 Gestão da Secretaria de Planejamento e Orçamento	0,00	0,00	815.000,00	815.000,00
04.122.0406.2501.0000	Gestão Administrativa da Secretaria de Planejamento e Orçamento	0,00	0,00	815.000,00	815.000,00
04	122 0408 Gestão da Secretaria Municipal de Administração	0,00	0,00	16.693.282,00	16.693.282,00
04.122.0408.2218.0000	Gestão Administrativa da Secretaria de Administração	0,00	0,00	2.465.000,00	2.465.000,00
04.122.0408.2310.0000	Aquisição, Controle e Distribuição de Materiais de Consumo Comuns a Diversos Órgãos	0,00	0,00	700.000,00	700.000,00
04.122.0408.2808.0000	Coordenação, Gerenciamento e Manutenção dos Veículos da Frota	0,00	0,00	13.528.282,00	13.528.282,00
04	122 0409 Gestão da Secretaria da Mulher	0,00	0,00	629.000,00	629.000,00
04.122.0409.2502.0000	Gestão Administrativa da Secretaria da Mulher	0,00	0,00	629.000,00	629.000,00
04	122 0410 Gestão da Secretaria de Finanças	0,00	0,00	4.800.000,00	4.800.000,00
04.122.0410.2225.0000	Programa Nacional de Apoio à Modernização Administrativa e Fiscal - PMAT	0,00	0,00	10.000,00	10.000,00
04.122.0410.2226.0000	Gestão Administrativa da Secretaria de Finanças	0,00	0,00	4.790.000,00	4.790.000,00
04	122 0412 Gestão das Políticas Municipais	0,00	0,00	120.000,00	120.000,00
04.122.0412.2363.0000	Coordenação do Processo Político Administrativo do Município	0,00	0,00	10.000,00	10.000,00
04.122.0412.2364.0000	Realizar Atividades Inerentes às Funções de Cerimonial do Município	0,00	0,00	110.000,00	110.000,00
04	122 0414 Assessoramento Governamental	0,00	0,00	10.000,00	10.000,00
04.122.0414.2369.0000	Assessoramento ao Governo Municipal	0,00	0,00	10.000,00	10.000,00
04	122 0420 Modernização da Gestão da Secretaria de Administração	0,00	0,00	326.000,00	326.000,00
04.122.0420.2375.0000	Modernização Administrativa	0,00	0,00	326.000,00	326.000,00
04	122 0422 Gestão Eficiente de Recursos Humanos	0,00	0,00	1.934.000,00	1.934.000,00
04.122.0422.2378.0000	Coordenação e Gestão das Atividades de Administração de Recursos Humanos	0,00	0,00	1.934.000,00	1.934.000,00
04	122 0423 Difusão do Conhecimento Científico	0,00	0,00	80.000,00	80.000,00
04.122.0423.2812.0000	Promoção de Ações para Fomentar o Conhecimento Científico.	0,00	0,00	80.000,00	80.000,00
04	122 0424 Encargos Gerais com Servidores do Município	0,00	0,00	3.800.000,00	3.800.000,00
04.122.0424.2809.0000	Encargos Gerais com Servidores do Município Comuns a Diversos Órgãos	0,00	0,00	3.800.000,00	3.800.000,00
04	122 0497 Gestão da Secretaria de Ciência, Tecnologia e Inovação	0,00	0,00	875.000,00	875.000,00
04.122.0497.2810.0000	Gestão Administrativa da Secretaria de Ciência, Tecnologia e Inovação	0,00	0,00	875.000,00	875.000,00



PREFEITURA DO MUNICÍPIO DE GRAVATÁ

R CLETO CAMPELO, 268 - CNPJ:11049830/0001-20

Orçamento Programa - Exercício de 2025

Anexo 07

Página 3

PROGRAMA DE TRABALHO DO GOVERNO DEMONSTRATIVO DE FUNÇÕES, SUBFUNÇÕES E PROGRAMAS POR PROJETOS, ATIVIDADES E OPERAÇÕES ESPECIAIS

(Inc.II, § 2º, Art.2º)

Código	Especificação	Operação Especial	Projetos	Atividades	Total
04	Administração	0,00	80.000,00	44.426.216,00	44.506.216,00
04	122 Administração Geral	0,00	0,00	39.598.612,00	39.598.612,00
04	122 0498 Gestão da Secretaria de Controle Urbano	0,00	0,00	1.195.000,00	1.195.000,00
04.122.0498.2811.0000	Gestão Administrativa da Secretaria de Controle Urbano	0,00	0,00	1.195.000,00	1.195.000,00
04	123 Administração Financeira	0,00	0,00	320.000,00	320.000,00
04	123 0429 Gestão Tributária e Financeira do Município	0,00	0,00	320.000,00	320.000,00
04.123.0429.2401.0000	Atendimento ao Contribuinte e Fiscalização, Cobrança e Arrecadação dos Tributos Municipais	0,00	0,00	45.000,00	45.000,00
04.123.0429.2402.0000	Modernização e Manutenção do Sistema de Arrecadação Tributária	0,00	0,00	250.000,00	250.000,00
04.123.0429.2403.0000	Administração das Finanças do Município	0,00	0,00	25.000,00	25.000,00
04	124 Controle Interno	0,00	0,00	909.000,00	909.000,00
04	124 0404 Gestão da Controladoria Geral do Município	0,00	0,00	629.000,00	629.000,00
04.124.0404.2209.0000	Gestão Administrativa da Controladoria Geral do Município	0,00	0,00	629.000,00	629.000,00
04	124 0417 Fortalecimento do Controle Interno na Administração Pública Municipal	0,00	0,00	25.000,00	25.000,00
04.124.0417.2371.0000	Modernização e adequação dos equipamentos de TI visando a melhoria do acesso à transparência	0,00	0,00	5.000,00	5.000,00
04.124.0417.2766.0000	Modernização e Adequação dos Endereços Eletrônicos da Transparência	0,00	0,00	10.000,00	10.000,00
04.124.0417.2767.0000	Manutenção das atividades da Controladoria e Ouvidoria	0,00	0,00	10.000,00	10.000,00
04	124 0418 Planejamento Governamental	0,00	0,00	85.000,00	85.000,00
04.124.0418.2373.0000	Promover a Revisão do Plano Diretor	0,00	0,00	85.000,00	85.000,00
04	124 0419 Gestão Eficiente do Patrimônio	0,00	0,00	170.000,00	170.000,00
04.124.0419.2374.0000	Coordenação, Supervisão e Controle dos Bens Patrimoniais	0,00	0,00	170.000,00	170.000,00
04	126 Tecnologia da Informação	0,00	20.000,00	2.058.604,00	2.078.604,00
04	126 0421 Modernização da Tecnologia da Informação da Prefeitura Municipal de Gravata	0,00	20.000,00	2.058.604,00	2.078.604,00
04.126.0421.1325.0000	Modernização, Expansão e Atualização do Ambiente de Tecnologia da Informação	0,00	20.000,00	0,00	20.000,00
04.126.0421.2813.0000	Criação e Implantação do Plano Diretor de Tecnologia da Informação	0,00	0,00	1.920.000,00	1.920.000,00
04.126.0421.2814.0000	Manutenção dos Serviços de Tecnologia da Informação	0,00	0,00	20.000,00	20.000,00
04.126.0421.2819.0000	Promoção de Transformação Digital no Município de Gravata	0,00	0,00	118.604,00	118.604,00
04	128 Formação de Recursos Humanos	0,00	0,00	200.000,00	200.000,00
04	128 0406 Gestão da Secretaria de Planejamento e Orçamento	0,00	0,00	200.000,00	200.000,00
04.128.0406.2376.0000	Implantar Escola de Governo	0,00	0,00	200.000,00	200.000,00
04	131 Comunicação Social	0,00	60.000,00	1.330.000,00	1.390.000,00
04	131 0415 Desenvolvimento de Ações Institucionais	0,00	60.000,00	0,00	60.000,00
04.131.0415.2370.0000	Modernização dos Sistema de Comunicação da Prefeitura	0,00	60.000,00	0,00	60.000,00
04	131 0416 Promoção de Ações de Relações Públicas e Assessoria de Imprensa	0,00	0,00	1.330.000,00	1.330.000,00
04.131.0416.2212.0000	Desenvolvimento de Ações de Divulgação Institucional	0,00	0,00	1.330.000,00	1.330.000,00



PREFEITURA DO MUNICÍPIO DE GRAVATÁ

R CLETO CAMPELO, 268 - CNPJ:11049830/0001-20

Orçamento Programa - Exercício de 2025

Anexo 07

Página 4

PROGRAMA DE TRABALHO DO GOVERNO DEMONSTRATIVO DE FUNÇÕES, SUBFUNÇÕES E PROGRAMAS POR PROJETOS, ATIVIDADES E OPERAÇÕES ESPECIAIS (Inc.II, § 2º, Art.2º)

Código	Especificação	Operação Especial	Projetos	Atividades	Total
06	Segurança Pública	0,00	622.000,00	8.156.000,00	8.778.000,00
06	122 Administração Geral	0,00	0,00	322.000,00	322.000,00
06	122 0603 Segurança Pública Municipal	0,00	0,00	322.000,00	322.000,00
06.122.0603.2396.0000	Coordenação, Supervisão e Execução das Políticas de Segurança do Município	0,00	0,00	72.000,00	72.000,00
06.122.0603.2397.0000	Manutenção das Ações da Guarda Municipal	0,00	0,00	250.000,00	250.000,00
06	128 Formação de Recursos Humanos	0,00	0,00	378.000,00	378.000,00
06	128 0602 Programa de Valorização Profissional dos Agentes de Segurança Pública Municipal	0,00	0,00	378.000,00	378.000,00
06.128.0602.2514.0000	Valorização e Desenvolvimento dos Profissionais de Segurança Pública Municipal	0,00	0,00	378.000,00	378.000,00
06	153 Defesa Terrestre	0,00	0,00	10.000,00	10.000,00
06	153 0405 Gestão do Gabinete de Governo e Participação Social	0,00	0,00	10.000,00	10.000,00
06.153.0405.2368.0000	Manutenção da Junta de Serviço Militar- Parceria com o Exército Brasileiro	0,00	0,00	10.000,00	10.000,00
06	182 Defesa Civil	0,00	622.000,00	7.396.000,00	8.018.000,00
06	182 0601 Gestão da Secretaria de Segurança e Defesa Civil do Município	0,00	622.000,00	7.336.000,00	7.958.000,00
06.182.0601.1203.0000	Aquisição de Equipamentos para Monitoramento	0,00	612.000,00	0,00	612.000,00
06.182.0601.1229.0000	Construção, Reforma e Equipagem da Sede, Centro de Formação e Capacitação da Guarda Municipal	0,00	10.000,00	0,00	10.000,00
06.182.0601.2513.0000	Gestão Administrativa da Secretaria de Segurança e Defesa Civil	0,00	0,00	7.336.000,00	7.336.000,00
06	182 0604 Defesa Civil do Município	0,00	0,00	60.000,00	60.000,00
06.182.0604.2398.0000	Desenvolvimento de Ações de Proteção e Defesa Civil	0,00	0,00	60.000,00	60.000,00
06	243 Assistência à Criança e ao Adolescente	0,00	0,00	50.000,00	50.000,00
06	243 2703 Promoção e Fortalecimento da Política da Primeira Infância	0,00	0,00	50.000,00	50.000,00
06.243.2703.2843.0000	Implantar o Programa Anjo da Guarda	0,00	0,00	50.000,00	50.000,00
08	Assistência Social	0,00	927.000,00	21.126.684,00	22.053.684,00
08	122 Administração Geral	0,00	0,00	3.499.000,00	3.499.000,00
08	122 0802 Gestão da Secretaria de Assistência Social e Juventude	0,00	0,00	1.674.000,00	1.674.000,00
08.122.0802.2266.0000	Gestão Administrativa da Secretaria de Assistência Social e Juventude	0,00	0,00	1.674.000,00	1.674.000,00
08	122 0817 Gestão do Fundo Municipal de Assistência Social	0,00	0,00	620.000,00	620.000,00
08.122.0817.2327.0000	Gestão Administrativa do Fundo Municipal de Assistência Social	0,00	0,00	620.000,00	620.000,00
08	122 0819 Fortalecimento do Sistema Único de Assistência Social - SUAS	0,00	0,00	1.205.000,00	1.205.000,00
08.122.0819.2328.0000	Manutenção do Conselho Municipal de Assistência Social	0,00	0,00	31.000,00	31.000,00
08.122.0819.2470.0000	Gestão do Cadastro Único e do Programa Bolsa Família	0,00	0,00	1.166.000,00	1.166.000,00
08.122.0819.2471.0000	Manutenção das Ações do IGD-SUAS	0,00	0,00	8.000,00	8.000,00
08	124 Controle Interno	0,00	0,00	6.000,00	6.000,00
08	124 0802 Gestão da Secretaria de Assistência Social e Juventude	0,00	0,00	6.000,00	6.000,00
08.124.0802.2394.0000	Implementação e Fortalecimento das Ações de Vigilância Socioassistencial	0,00	0,00	6.000,00	6.000,00



PREFEITURA DO MUNICÍPIO DE GRAVATÁ

R CLETO CAMPELO, 268 - CNPJ:11049830/0001-20

Orçamento Programa - Exercício de 2025

Anexo 07

Página 5

PROGRAMA DE TRABALHO DO GOVERNO DEMONSTRATIVO DE FUNÇÕES, SUBFUNÇÕES E PROGRAMAS POR PROJETOS, ATIVIDADES E OPERAÇÕES ESPECIAIS

(Inc.II, § 2º, Art.2º)

Código	Especificação	Operação Especial	Projetos	Atividades	Total		
08	Assistência Social	0,00	927.000,00	21.126.684,00	22.053.684,00		
08	243	Assistência à Criança e ao Adolescente	0,00	7.242.684,00	7.242.684,00		
08	243	0815	Gestão Administrativa do Fundo Municipal do Direito da Criança e do Adolescente	0,00	5.170.684,00	5.170.684,00	
08.243.0815.2344.0000	Gestão Administrativa do Fundo Municipal da Criança e do Adolescente	0,00	0,00	5.170.684,00	5.170.684,00		
08	243	0816	Proteção e Defesa dos Direitos da Criança e do Adolescente	0,00	1.137.000,00	1.137.000,00	
08.243.0816.2345.0000	Desenvolvimento de Ações de Proteção à Criança e ao Adolescente	0,00	0,00	99.000,00	99.000,00		
08.243.0816.2347.0000	Manutenção das Ações Vinculadas ao Conselho Tutelar	0,00	0,00	763.000,00	763.000,00		
08.243.0816.2360.0000	Realização da Conferência Municipal dos Direitos da Criança e do Adolescente	0,00	0,00	137.500,00	137.500,00		
08.243.0816.2592.0000	Desenvolvimento de Ações de Enfretamento às Drogas	0,00	0,00	137.500,00	137.500,00		
08	243	0819	Fortalecimento do Sistema Único de Assistência Social - SUAS	0,00	935.000,00	935.000,00	
08.243.0819.2852.0000	Primeira Infância no Suas - Programa Criança Feliz	0,00	0,00	935.000,00	935.000,00		
08	244	Assistência Comunitária	0,00	5.875.000,00	5.875.000,00		
08	244	0802	Gestão da Secretaria de Assistência Social e Juventude	0,00	20.000,00	20.000,00	
08.244.0802.2393.0000	Manutenção dos Conselhos Vinculados a Assistência Social	0,00	0,00	20.000,00	20.000,00		
08	244	0818	Promoção dos Direitos da Juventude	0,00	6.000,00	6.000,00	
08.244.0818.2395.0000	Coordenação, Supervisão e Execução de Políticas para a Juventude	0,00	0,00	6.000,00	6.000,00		
08	244	0819	Fortalecimento do Sistema Único de Assistência Social - SUAS	0,00	2.510.000,00	2.510.000,00	
08.244.0819.2801.0000	Concessão de Benefícios Eventuais e Emergenciais a População em Situação de Vulnerabilidade	0,00	0,00	2.510.000,00	2.510.000,00		
08	244	0820	Promoção dos Direitos da Pessoa Idosa	0,00	3.339.000,00	3.339.000,00	
08.244.0820.2800.0000	Apoio a Execução da Política Municipal dos Direitos da Pessoa Idosa	0,00	0,00	3.339.000,00	3.339.000,00		
08	245	Serviços Socioassistenciais	0,00	927.000,00	4.107.000,00	5.034.000,00	
08	245	0819	Fortalecimento do Sistema Único de Assistência Social - SUAS	0,00	927.000,00	4.107.000,00	5.034.000,00
08.245.0819.1332.0000	Execução de Emendas Parlamentares de Obras para a Assistência Social	0,00	900.000,00	0,00	900.000,00	900.000,00	
08.245.0819.1333.0000	Construção, Reforma e Equipagem dos Equipamentos da Proteção Social Básica	0,00	15.000,00	0,00	15.000,00	15.000,00	
08.245.0819.1334.0000	Construção, Reforma e Equipagem dos Equipamentos da Proteção Social Especial de Média e Alta Complexidade	0,00	12.000,00	0,00	12.000,00	12.000,00	
08.245.0819.2468.0000	Desenvolvimento das Ações de Proteção Social Básica	0,00	0,00	2.067.000,00	2.067.000,00	2.067.000,00	
08.245.0819.2469.0000	Desenvolvimento das Ações de Proteção Social Especial (Média e Alta Complexidade)	0,00	0,00	1.478.000,00	1.478.000,00	1.478.000,00	
08.245.0819.2820.0000	Manutenção das Ações do Programa ACESSUAS Trabalho	0,00	0,00	95.000,00	95.000,00	95.000,00	
08.245.0819.2848.0000	Execução de Emendas Parlamentares de Custeio para a Assistência Social	0,00	0,00	467.000,00	467.000,00	467.000,00	
08	306	Alimentação e Nutrição	0,00	0,00	397.000,00	397.000,00	
08	306	0819	Fortalecimento do Sistema Único de Assistência Social - SUAS	0,00	397.000,00	397.000,00	
08.306.0819.2802.0000	Desenvolvimento de Ações de Segurança Alimentar e Nutricional	0,00	0,00	397.000,00	397.000,00	397.000,00	
09	Previdência Social	0,00	650.000,00	36.810.000,00	37.460.000,00		
09	122	Administração Geral	0,00	650.000,00	1.565.000,00	2.215.000,00	



PREFEITURA DO MUNICÍPIO DE GRAVATÁ

R CLETO CAMPELO, 268 - CNPJ:11049830/0001-20

Orçamento Programa - Exercício de 2025

Anexo 07

Página 6

PROGRAMA DE TRABALHO DO GOVERNO DEMONSTRATIVO DE FUNÇÕES, SUBFUNÇÕES E PROGRAMAS POR PROJETOS, ATIVIDADES E OPERAÇÕES ESPECIAIS

(Inc.II, § 2º, Art.2º)

Código	Especificação	Operação Especial	Projetos	Atividades	Total
09	Previdência Social	0,00	650.000,00	36.810.000,00	37.460.000,00
09	122 Administração Geral	0,00	650.000,00	1.565.000,00	2.215.000,00
09	122 0901 Gestão Administrativa do RPPS	0,00	650.000,00	1.565.000,00	2.215.000,00
09.122.0901.1301.0000	Execução de Obras, Aquisição de Imóveis, Máquinas e Equipamentos Diversos	0,00	650.000,00	0,00	650.000,00
09.122.0901.2352.0000	Gestão Administrativa do RPPS	0,00	0,00	1.355.000,00	1.355.000,00
09.122.0901.2433.0000	Capacitação, Treinamento e Qualificação de Agentes Públicos Municipais do RPPS, inclusive Conselheiros Municipais	0,00	0,00	170.000,00	170.000,00
09.122.0901.9014.0000	Pagamento - Concessão de Gratificação - Reunião/Conselho - JETON	0,00	0,00	40.000,00	40.000,00
09	272 Previdência do Regime Estatutário	0,00	0,00	35.245.000,00	35.245.000,00
09	272 0902 Manutenção das Atividades Previdenciárias do RPPS	0,00	0,00	35.245.000,00	35.245.000,00
09.272.0902.2353.0000	PODER EXECUTIVO - Manutenção das Atividades Previdenciárias do RPPS (Desp. com aposent. e reformas, pensões)	0,00	0,00	35.157.000,00	35.157.000,00
09.272.0902.2353.9012	PODER LEGISLATIVO - Manutenção das Atividades Previdenciárias do RPPS (Despesas com aposentadorias e reformas, pensões)	0,00	0,00	78.000,00	78.000,00
09.272.0902.2435.0000	Compensação Previdenciária entre Regimes (RPPS/RGPS)	0,00	0,00	10.000,00	10.000,00
10	Saúde	0,00	880.000,00	77.640.000,00	78.520.000,00
10	122 Administração Geral	0,00	100.000,00	9.494.000,00	9.594.000,00
10	122 1001 Gestão da Secretaria de Saúde	0,00	0,00	50.000,00	50.000,00
10.122.1001.2228.0000	Gestão Administrativa da Secretaria de Saúde	0,00	0,00	50.000,00	50.000,00
10	122 1009 Gestão Administrativa do Sistema Único de Saúde do Município de Gravata	0,00	100.000,00	9.444.000,00	9.544.000,00
10.122.1009.1227.0000	Execução de Obras e Aquisição de Equipamentos para Investimento nas Ações Administrativas da Secretaria de Saúde	0,00	100.000,00	0,00	100.000,00
10.122.1009.2229.0000	Manutenção do Conselho Municipal de Saúde	0,00	0,00	20.000,00	20.000,00
10.122.1009.2361.0000	Custeio das Ações Administrativas da Secretaria de Saúde	0,00	0,00	9.424.000,00	9.424.000,00
10	301 Atenção Básica	0,00	350.000,00	27.700.000,00	28.050.000,00
10	301 1010 Programa de Atenção Primária Fortelecida e Comprometida com a Saúde das Pessoas	0,00	350.000,00	27.700.000,00	28.050.000,00
10.301.1010.1186.0000	Execução de Obras em Imóveis Vinculados à Atenção Primária	0,00	350.000,00	0,00	350.000,00
10.301.1010.2452.0000	Manutenção das Ações de Atenção Primária à Saúde	0,00	0,00	27.700.000,00	27.700.000,00
10	302 Assistência Hospitalar e Ambulatorial	0,00	400.000,00	37.838.000,00	38.238.000,00
10	302 1011 Programa Compromisso Assistencial de Saúde da População	0,00	400.000,00	37.838.000,00	38.238.000,00
10.302.1011.1187.0000	Execução de Obras para Ações de Saúde Relacionadas à Atenção Especializada em Saúde	0,00	400.000,00	0,00	400.000,00
10.302.1011.2454.0000	Manutenção das Ações de Saúde relacionadas à Atenção Especializada em Saúde	0,00	0,00	37.838.000,00	37.838.000,00
10	303 Suporte Profilático e Terapêutico	0,00	0,00	491.000,00	491.000,00
10	303 1012 Compromisso com a Assistência Farmacêutica às Pessoas	0,00	0,00	491.000,00	491.000,00
10.303.1012.2362.0000	Implantação e Manutenção do Programa Fitofarmácia	0,00	0,00	5.000,00	5.000,00
10.303.1012.2456.0000	Manutenção da Assistência Farmacêutica Ambulatorial e Hospitalar	0,00	0,00	486.000,00	486.000,00
10	304 Vigilância Sanitária	0,00	0,00	445.000,00	445.000,00



PREFEITURA DO MUNICÍPIO DE GRAVATÁ

R CLETO CAMPELO, 268 - CNPJ:11049830/0001-20

Orçamento Programa - Exercício de 2025

Anexo 07

Página 7

PROGRAMA DE TRABALHO DO GOVERNO DEMONSTRATIVO DE FUNÇÕES, SUBFUNÇÕES E PROGRAMAS POR PROJETOS, ATIVIDADES E OPERAÇÕES ESPECIAIS

(Inc.II, § 2º, Art.2º)

Código	Especificação	Operação Especial	Projetos	Atividades	Total
10	Saúde	0,00	880.000,00	77.640.000,00	78.520.000,00
10	304	Vigilância Sanitária	0,00	445.000,00	445.000,00
10	304	1013	Compromisso com as Ações Sanitárias no Município	445.000,00	445.000,00
10.304.1013.2462.0000	Ações de Vigilância Sanitária	0,00	0,00	445.000,00	445.000,00
10	305	Vigilância Epidemiológica	0,00	1.512.000,00	1.542.000,00
10	305	1014	Compromisso com a Vigilância em Saúde	1.512.000,00	1.542.000,00
10.305.1014.1214.0000	Execução de Obras - Construção, Reforma e/ou Ampliação de Imóveis da Vigilância Epidemiológica e Ambiental	0,00	30.000,00	0,00	30.000,00
10.305.1014.2463.0000	Manutenção da Vigilância Epidemiológica e Ambiental	0,00	0,00	1.512.000,00	1.512.000,00
10	306	Alimentação e Nutrição	0,00	160.000,00	160.000,00
10	306	1015	Programa Compromisso com a Alimentação e Nutrição das Pessoas	160.000,00	160.000,00
10.306.1015.2326.0000	Manutenção das Ações de Alimentação e Nutrição	0,00	0,00	160.000,00	160.000,00
12	Educação	0,00	7.680.000,00	93.466.000,00	101.146.000,00
12	306	Alimentação e Nutrição	0,00	4.600.000,00	4.600.000,00
12	306	1208	Escola Legal	4.600.000,00	4.600.000,00
12.306.1208.2530.0000	Alimentação Escolar de Qualidade	0,00	0,00	4.600.000,00	4.600.000,00
12	361	Ensino Fundamental	0,00	74.517.000,00	80.737.000,00
12	361	1201	Gestão da Secretaria de Educação	5.175.000,00	5.175.000,00
12.361.1201.2243.0000	Gestão Administrativa da Secretaria de Educação	0,00	0,00	5.175.000,00	5.175.000,00
12	361	1207	Expansão e Melhoria da Infraestrutura da Rede Física de Ensino	15.000,00	6.165.000,00
12.361.1207.1315.0000	Expansão da Rede Física de Ensino Fundamental	0,00	4.900.000,00	0,00	4.900.000,00
12.361.1207.1318.0000	Adequação e Reforma da Rede Municipal de Educação	0,00	1.150.000,00	0,00	1.150.000,00
12.361.1207.1319.0000	Construção do Departamento de Merenda	0,00	50.000,00	0,00	50.000,00
12.361.1207.1320.0000	Implantação da Biblioteca Municipal	0,00	50.000,00	0,00	50.000,00
12.361.1207.2416.0000	Manutenção da Biblioteca Pública	0,00	0,00	15.000,00	15.000,00
12	361	1208	Escola Legal	66.033.000,00	66.033.000,00
12.361.1208.2245.0000	Aperfeiçoamento do Sistema de Transporte Escolar	0,00	0,00	3.825.000,00	3.825.000,00
12.361.1208.2412.0000	Promoção e Qualificação do Ensino Fundamental	0,00	0,00	61.630.000,00	61.630.000,00
12.361.1208.2688.0000	Implantação de Escolas em Tempo Integral	0,00	0,00	578.000,00	578.000,00
12	361	1209	Valorização e Formação Continuada dos Profissionais da Educação	210.000,00	210.000,00
12.361.1209.2417.0000	Capacitação e Formação Continuada para Educadores do Ensino Fundamental	0,00	0,00	75.000,00	75.000,00
12.361.1209.2419.0000	Realização de Fóruns e Conferências Municipais	0,00	0,00	50.000,00	50.000,00
12.361.1209.2420.0000	Formação continuada para Educadores do Campo	0,00	0,00	10.000,00	10.000,00
12.361.1209.2423.0000	Avaliação Interna para Análise e Investimento	0,00	0,00	60.000,00	60.000,00
12.361.1209.2424.0000	Capacitação e Formação Continuada para os Profissionais da Educação (Gestores, Equipe Técnica e Administrativa)	0,00	0,00	15.000,00	15.000,00
12	361	1210	Implantação dos Processos Educacionais e Administrativos com Uso de Novas Tecnologias	2.932.000,00	2.932.000,00
12.361.1210.2758.0000	Implantação e Manutenção de Novas Tecnologias na Rede de Ensino e nas Unidades Administrativas	0,00	0,00	72.000,00	72.000,00
12.361.1210.2759.0000	Laboratórios de Robótica, Ciência, e Informática	0,00	0,00	160.000,00	160.000,00
12.361.1210.2760.0000	Sistema de Monitoramento de Segurança	0,00	0,00	2.700.000,00	2.700.000,00



PREFEITURA DO MUNICÍPIO DE GRAVATÁ

R CLETO CAMPELO, 268 - CNPJ:11049830/0001-20

Orçamento Programa - Exercício de 2025

Anexo 07

Página 8

PROGRAMA DE TRABALHO DO GOVERNO DEMONSTRATIVO DE FUNÇÕES, SUBFUNÇÕES E PROGRAMAS POR PROJETOS, ATIVIDADES E OPERAÇÕES ESPECIAIS

(Inc.II, § 2º, Art.2º)

Código	Especificação	Operação Especial	Projetos	Atividades	Total	
12	Educação	0,00	7.680.000,00	93.466.000,00	101.146.000,00	
12	361	Ensino Fundamental	0,00	6.220.000,00	74.517.000,00	
12	361	1211	Melhoria e Expansão da Área Esportiva	0,00	70.000,00	152.000,00
12.361.1211.1321.0000	Construção de Centro Esportivo	0,00	50.000,00	0,00	50.000,00	
12.361.1211.1322.0000	Aquisição de Materiais Esportivos	0,00	20.000,00	0,00	20.000,00	
12.361.1211.2761.0000	Realização dos Jogos Escolares e Interclasses	0,00	0,00	100.000,00	100.000,00	
12.361.1211.2762.0000	Realização de Eventos Desportivos	0,00	0,00	25.000,00	25.000,00	
12.361.1211.2763.0000	Capacitação para os Profissionais de Educação Física da Rede Municipal	0,00	0,00	27.000,00	27.000,00	
12	364	Ensino Superior	0,00	0,00	100.000,00	
12	364	1208	Escola Legal	0,00	100.000,00	
12.364.1208.2807.0000	Transporte Universitário	0,00	0,00	100.000,00	100.000,00	
12	365	Educação Infantil	0,00	1.460.000,00	13.804.000,00	
12	365	1207	Expansão e Melhoria da Infraestrutura da Rede Física de Ensino	0,00	1.460.000,00	
12.365.1207.1316.0000	Expansão da Rede Física da Educação Infantil e Primeira Infância	0,00	400.000,00	0,00	400.000,00	
12.365.1207.1317.0000	Construção de Creches no Município	0,00	1.060.000,00	0,00	1.060.000,00	
12	365	1208	Escola Legal	0,00	0,00	13.784.000,00
12.365.1208.2413.0000	Promoção e Qualificação do Ensino Infantil e Primeira Infância	0,00	0,00	13.784.000,00	13.784.000,00	
12	365	1209	Valorização e Formação Continuada dos Profissionais da Educação	0,00	0,00	20.000,00
12.365.1209.2418.0000	Capacitação e Formação Continuada para Educadores da Educação Infantil	0,00	0,00	20.000,00	20.000,00	
12	366	Educação de Jovens e Adultos	0,00	0,00	314.000,00	
12	366	1208	Escola Legal	0,00	0,00	292.000,00
12.366.1208.2235.0000	Ampliação e Fortalecimento da Educação de Jovens e Adultos - EJA	0,00	0,00	292.000,00	292.000,00	
12	366	1209	Valorização e Formação Continuada dos Profissionais da Educação	0,00	0,00	22.000,00
12.366.1209.2421.0000	Formação Continuada para os Profissionais da Educação de Jovens e Adultos - EJA	0,00	0,00	22.000,00	22.000,00	
12	367	Educação Especial	0,00	0,00	131.000,00	
12	367	1208	Escola Legal	0,00	0,00	81.000,00
12.367.1208.2414.0000	Fortalecimento do CIG (Centro de Inclusão de Gravata)	0,00	0,00	6.000,00	6.000,00	
12.367.1208.2415.0000	Fortalecimento da Educação Especializada Inclusiva	0,00	0,00	75.000,00	75.000,00	
12	367	1209	Valorização e Formação Continuada dos Profissionais da Educação	0,00	0,00	50.000,00
12.367.1209.2422.0000	Formação Continuada para Profissionais de Atendimento Educacional Especializado - AEE	0,00	0,00	50.000,00	50.000,00	
13	Cultura	0,00	100.000,00	14.168.200,00	14.268.200,00	
13	122	Administração Geral	0,00	0,00	1.570.000,00	
13	122	1301	Gestão da Secretaria de Turismo, Cultura, Esporte e Lazer	0,00	0,00	1.570.000,00
13.122.1301.2281.0000	Gestão Administrativa da Secretaria de Turismo, Cultura, Esporte e Lazer	0,00	0,00	1.570.000,00	1.570.000,00	



PREFEITURA DO MUNICÍPIO DE GRAVATÁ

R CLETO CAMPELO, 268 - CNPJ:11049830/0001-20

Orçamento Programa - Exercício de 2025
Anexo 07
Página 9

PROGRAMA DE TRABALHO DO GOVERNO DEMONSTRATIVO DE FUNÇÕES, SUBFUNÇÕES E PROGRAMAS POR PROJETOS, ATIVIDADES E OPERAÇÕES ESPECIAIS (Inc. II, § 2º, Art. 2º)

Código	Especificação	Operação Especial	Projetos	Atividades	Total
13	Cultura	0,00	100.000,00	14.168.200,00	14.268.200,00
13	122 Administração Geral	0,00	0,00	1.570.000,00	1.570.000,00
13	243 Assistência à Criança e ao Adolescente	0,00	0,00	100.000,00	100.000,00
13	243 2703 Promoção e Fortalecimento da Política da Primeira Infância	0,00	0,00	100.000,00	100.000,00
13.243.2703.2845.0000	Fomento às Atividades Culturais, Inclusivas e Artísticas para Crianças na Primeira Infância	0,00	0,00	100.000,00	100.000,00
13	392 Difusão Cultural	0,00	100.000,00	12.498.200,00	12.598.200,00
13	392 1303 Incentivo, Promoção e Desenvolvimento da Cultura do Município	0,00	100.000,00	12.498.200,00	12.598.200,00
13.392.1303.1323.0000	Implantação de um cineteatro no município	0,00	100.000,00	0,00	100.000,00
13.392.1303.2611.0000	Apoio e Fomento Cultural	0,00	0,00	10.937.000,00	10.937.000,00
13.392.1303.2612.0000	Manutenção do Museu Memorial de Gravata	0,00	0,00	115.000,00	115.000,00
13.392.1303.2822.0000	Apoio e Fomento Cultural	0,00	0,00	1.446.200,00	1.446.200,00
14	Direitos da Cidadania	0,00	0,00	291.000,00	291.000,00
14	122 Administração Geral	0,00	0,00	20.000,00	20.000,00
14	122 0413 Coordenação, Supervisão e Execução das Ações da Procuradoria Geral	0,00	0,00	20.000,00	20.000,00
14.122.0413.2367.0000	Desenvolvimento e Manutenção dos Serviços de Assistência ao Consumidor - PROCON - Gravata	0,00	0,00	20.000,00	20.000,00
14	422 Direitos Individuais, Coletivos e Difusos	0,00	0,00	271.000,00	271.000,00
14	422 1401 Enfretamento à Violência contra a Mulher	0,00	0,00	119.000,00	119.000,00
14.422.1401.2379.0000	Fortalecimento da Patrulha Maria da Penha	0,00	0,00	29.000,00	29.000,00
14.422.1401.2380.0000	Manutenção do Centro de Referência da Mulher	0,00	0,00	60.000,00	60.000,00
14.422.1401.2381.0000	Implantação e Implementação da Justiça Restaurativa	0,00	0,00	6.000,00	6.000,00
14.422.1401.2382.0000	Promoção de Campanhas e Eventos Educativos de Enfretamento à Violência	0,00	0,00	24.000,00	24.000,00
14	422 1404 Promoção de Direitos de Mulheres	0,00	0,00	141.000,00	141.000,00
14.422.1404.2383.0000	Promoção de Campanhas Educativas com Recorte em Gênero	0,00	0,00	17.000,00	17.000,00
14.422.1404.2384.0000	Promoção de Ações de Igualdade de Gênero	0,00	0,00	9.000,00	9.000,00
14.422.1404.2385.0000	Manutenção do Conselho do Direito da Mulher	0,00	0,00	4.000,00	4.000,00
14.422.1404.2386.0000	Realização de Fóruns e Conferência do Direito da Mulher	0,00	0,00	17.000,00	17.000,00
14.422.1404.2387.0000	Inclusão Produtiva de Mulheres	0,00	0,00	76.000,00	76.000,00
14.422.1404.2388.0000	Promoção da Campanha Espaço Seguro para Mulheres	0,00	0,00	7.000,00	7.000,00
14.422.1404.2389.0000	Empreendedorismo Feminino	0,00	0,00	11.000,00	11.000,00
14	422 1405 Cidadania e Igualdade Racial	0,00	0,00	11.000,00	11.000,00
14.422.1405.2768.0000	Promoção de Ações de Enfretamento ao Racismo e a LGBTFOBIA	0,00	0,00	11.000,00	11.000,00
15	Urbanismo	0,00	35.194.000,00	31.111.900,00	66.305.900,00
15	122 Administração Geral	0,00	0,00	100.000,00	100.000,00
15	122 0605 Mobilidade Urbana	0,00	0,00	100.000,00	100.000,00
15.122.0605.2608.0000	Desenvolvimento das Ações Administrativa do DMGTRANS	0,00	0,00	100.000,00	100.000,00
15	244 Assistência Comunitária	0,00	0,00	300.000,00	300.000,00



PREFEITURA DO MUNICÍPIO DE GRAVATÁ

R CLETO CAMPELO, 268 - CNPJ:11049830/0001-20

Orçamento Programa - Exercício de 2025

Anexo 07

Página 10

PROGRAMA DE TRABALHO DO GOVERNO DEMONSTRATIVO DE FUNÇÕES, SUBFUNÇÕES E PROGRAMAS POR PROJETOS, ATIVIDADES E OPERAÇÕES ESPECIAIS

(Inc.II, § 2º, Art.2º)

Código	Especificação	Operação Especial	Projetos	Atividades	Total
15	Urbanismo	0,00	35.194.000,00	31.111.900,00	66.305.900,00
15	244 Assistência Comunitária	0,00	0,00	300.000,00	300.000,00
15	244 0605 Mobilidade Urbana	0,00	0,00	300.000,00	300.000,00
15.244.0605.2821.0000	CNH Social Municipal	0,00	0,00	300.000,00	300.000,00
15	451 Infra-Estrutura Urbana	0,00	34.553.000,00	12.329.000,00	46.882.000,00
15	451 0605 Mobilidade Urbana	0,00	0,00	1.280.000,00	1.280.000,00
15.451.0605.2539.0000	Elaboração Plano de Mobilidade Urbana	0,00	0,00	45.000,00	45.000,00
15.451.0605.2602.0000	Promoção das Ações de Engenharia de Tráfego e Transporte	0,00	0,00	320.000,00	320.000,00
15.451.0605.2603.0000	Implantação e Manutenção de Sinalização Vertical e Horizontal	0,00	0,00	450.000,00	450.000,00
15.451.0605.2604.0000	Promoção de Ações Educativas Voltadas para o Trânsito	0,00	0,00	100.000,00	100.000,00
15.451.0605.2605.0000	Fiscalização e Operação do Trânsito e da Circulação dos Transportes	0,00	0,00	55.000,00	55.000,00
15.451.0605.2607.0000	Gestão Controle e Análise de Estatísticas de Trânsito e Transportes	0,00	0,00	10.000,00	10.000,00
15.451.0605.2609.0000	Gestão das Vagas de Estacionamento Rotativo Pagos - Zona Azul	0,00	0,00	300.000,00	300.000,00
15	451 1504 Gestão da Secretaria de Obras e Serviços Públicos	0,00	0,00	9.055.000,00	9.055.000,00
15.451.1504.2261.0000	Gestão Administrativa da Secretaria de Obras e Serviços Públicos	0,00	0,00	9.055.000,00	9.055.000,00
15	451 1506 Ampliação e Melhoria de Obras e Serviços de Infraestrutura Urbana	0,00	34.553.000,00	1.994.000,00	36.547.000,00
15.451.1506.1130.0000	Desapropriação de Imóveis do Município	0,00	1.200.000,00	0,00	1.200.000,00
15.451.1506.1311.0000	Melhoramento do Sistema Viário	0,00	21.700.000,00	0,00	21.700.000,00
15.451.1506.1312.0000	Construção, Requalificação e/ou Reforma de Espaços e Equipamentos Públicos	0,00	11.553.000,00	0,00	11.553.000,00
15.451.1506.1313.0000	Aquisição de Equipamentos para Viabilizar as Obras e Serviços de Infraestrutura	0,00	100.000,00	0,00	100.000,00
15.451.1506.2629.0000	Manutenção e Conservação de Espaços e Equipamentos Públicos	0,00	0,00	244.000,00	244.000,00
15.451.1506.2631.0000	Manutenção do Sistema Viário	0,00	0,00	1.750.000,00	1.750.000,00
15	452 Serviços Urbanos	0,00	251.000,00	18.362.900,00	18.613.900,00
15	452 1502 Gestão da Iluminação Pública	0,00	51.000,00	7.994.000,00	8.045.000,00
15.452.1502.1310.0000	Expansão da Iluminação Pública	0,00	51.000,00	0,00	51.000,00
15.452.1502.2265.0000	Manutenção da Iluminação Pública	0,00	0,00	7.984.000,00	7.984.000,00
15.452.1502.2559.0000	Elaboração, Implantação e Manutenção do Plano de Iluminação Pública	0,00	0,00	10.000,00	10.000,00
15	452 1505 Gestão de Resíduos Sólidos	0,00	200.000,00	10.058.900,00	10.258.900,00
15.452.1505.2627.0000	Elaboração, Implantação e Manutenção do Plano de Gerenciamento de Resíduos Sólidos	0,00	0,00	8.900,00	8.900,00
15.452.1505.2628.0000	Manutenção dos Serviços de Limpeza Urbana e Coleta dos Resíduos Sólidos	0,00	0,00	10.000.000,00	10.000.000,00
15.452.1505.2804.0000	Elaboração de Projeto para Ampliação e/ou Implantação do Aterro Sanitário	0,00	0,00	50.000,00	50.000,00
15.452.1505.2841.0000	Implantação de Unidade de Beneficiamento de Resíduos da Construção Civil	0,00	100.000,00	0,00	100.000,00
15.452.1505.2842.0000	Implantação de Unidade de Beneficiamento de Resíduos de Poda e Galharia para Produção de Composto Orgânico	0,00	100.000,00	0,00	100.000,00
15	452 1506 Ampliação e Melhoria de Obras e Serviços de Infraestrutura Urbana	0,00	0,00	10.000,00	10.000,00
15.452.1506.2630.0000	Administração, Fiscalização e Manutenção das Necrópoles Municipais	0,00	0,00	10.000,00	10.000,00
15	452 1507 Gravata Cidade Legal	0,00	0,00	300.000,00	300.000,00
15.452.1507.2815.0000	Fiscalização do Uso de Ocupação do Solo	0,00	0,00	50.000,00	50.000,00
15.452.1507.2849.0000	Controle Urbano Digital	0,00	0,00	250.000,00	250.000,00
15	453 Transportes Coletivos Urbanos	0,00	0,00	20.000,00	20.000,00



PREFEITURA DO MUNICÍPIO DE GRAVATÁ

R CLETO CAMPELO, 268 - CNPJ:11049830/0001-20

Orçamento Programa - Exercício de 2025

Anexo 07

Página 11

PROGRAMA DE TRABALHO DO GOVERNO DEMONSTRATIVO DE FUNÇÕES, SUBFUNÇÕES E PROGRAMAS POR PROJETOS, ATIVIDADES E OPERAÇÕES ESPECIAIS

(Inc.II, § 2º, Art.2º)

Código	Especificação	Operação Especial	Projetos	Atividades	Total
15	Urbanismo	0,00	35.194.000,00	31.111.900,00	66.305.900,00
15	453 Transportes Coletivos Urbanos	0,00	0,00	20.000,00	20.000,00
15	453 0605 Mobilidade Urbana	0,00	0,00	20.000,00	20.000,00
15.453.0605.2610.0000	Gerenciamento do Transporte Público de Passageiros	0,00	0,00	20.000,00	20.000,00
15	695 Turismo	0,00	390.000,00	0,00	390.000,00
15	695 2305 Estruturação e Promoção Turística de Gravatá	0,00	390.000,00	0,00	390.000,00
15.695.2305.1303.0000	Estruturação e Requalificação dos Atrativos, Equipamentos e Corredores Turísticos	0,00	100.000,00	0,00	100.000,00
15.695.2305.1304.0000	Construção de Pórticos Turísticos	0,00	40.000,00	0,00	40.000,00
15.695.2305.1305.0000	Revitalização do Alto do Cruzeiro e da Escada da Felicidade, incluindo a Construção de Mirante	0,00	230.000,00	0,00	230.000,00
15.695.2305.1307.0000	Construção do Parque de Eventos de Gravatá	0,00	20.000,00	0,00	20.000,00
16	Habitação	0,00	0,00	20.000,00	20.000,00
16	482 Habitação Urbana	0,00	0,00	20.000,00	20.000,00
16	482 1601 Minha Moradia Legal	0,00	0,00	20.000,00	20.000,00
16.482.1601.2499.0000	Elaboração, Coordenação e Monitoramento de Projetos Habitacionais	0,00	0,00	20.000,00	20.000,00
17	Saneamento	0,00	1.000,00	150.000,00	151.000,00
17	512 Saneamento Básico Urbano	0,00	1.000,00	150.000,00	151.000,00
17	512 1506 Ampliação e Melhoria de Obras e Serviços de Infraestrutura Urbana	0,00	1.000,00	150.000,00	151.000,00
17.512.1506.1314.0000	Implantação do Sistema de Abastecimento de Água e Esgotamento Sanitário	0,00	1.000,00	0,00	1.000,00
17.512.1506.2632.0000	Manutenção do Sistema de Esgotamento Sanitário e Drenagem	0,00	0,00	150.000,00	150.000,00
18	Gestão Ambiental	0,00	0,00	895.000,00	895.000,00
18	122 Administração Geral	0,00	0,00	380.000,00	380.000,00
18	122 1801 Gestão da Agência Municipal de Meio Ambiente	0,00	0,00	380.000,00	380.000,00
18.122.1801.2293.0000	Gestão da Agência Municipal de Meio Ambiente	0,00	0,00	380.000,00	380.000,00
18	541 Preservação e Conservação Ambiental	0,00	0,00	485.000,00	485.000,00
18	541 1806 Gravata Sustentável	0,00	0,00	180.000,00	180.000,00
18.541.1806.2408.0000	Promoção da Destinação Adequada do Resíduos Sólidos	0,00	0,00	155.000,00	155.000,00
18.541.1806.2409.0000	Promoção de Campanhas de Educação Ambiental	0,00	0,00	25.000,00	25.000,00
18	541 1807 Gravata Mais Verde	0,00	0,00	205.000,00	205.000,00
18.541.1807.2411.0000	Desenvolvimento de Ações para Recuperação de Áreas Verdes	0,00	0,00	205.000,00	205.000,00
18	541 2803 Proteção Animal	0,00	0,00	100.000,00	100.000,00
18.541.2803.2823.0000	Gestão e Execução do Programa Proteção Animal	0,00	0,00	100.000,00	100.000,00
18	542 Controle Ambiental	0,00	0,00	30.000,00	30.000,00
18	542 1806 Gravata Sustentável	0,00	0,00	30.000,00	30.000,00
18.542.1806.2410.0000	Desenvolvimento de Ações para Promover uma Cidade Sustentável	0,00	0,00	30.000,00	30.000,00



PREFEITURA DO MUNICÍPIO DE GRAVATÁ

R CLETO CAMPELO, 268 - CNPJ:11049830/0001-20

Orçamento Programa - Exercício de 2025

Anexo 07

Página 12

PROGRAMA DE TRABALHO DO GOVERNO DEMONSTRATIVO DE FUNÇÕES, SUBFUNÇÕES E PROGRAMAS POR PROJETOS, ATIVIDADES E OPERAÇÕES ESPECIAIS (Inc.II, § 2º, Art.2º)

Código	Especificação	Operação Especial	Projetos	Atividades	Total
18	Gestão Ambiental	0,00	0,00	895.000,00	895.000,00
18	542 Controle Ambiental	0,00	0,00	30.000,00	30.000,00
20	Agricultura	0,00	8.000,00	3.667.000,00	3.675.000,00
20	122 Administração Geral	0,00	0,00	3.464.000,00	3.464.000,00
20	122 2001 Gestão da Secretaria de Agricultura e Desenvolvimento Rural	0,00	0,00	3.464.000,00	3.464.000,00
20.122.2001.2509.0000	Gestão Administrativa da Secretaria de Agricultura e Desenvolvimento Rural	0,00	0,00	3.464.000,00	3.464.000,00
20	544 Recursos Hídricos	0,00	0,00	75.000,00	75.000,00
20	544 1804 Água para Famílias do Meio Rural	0,00	0,00	75.000,00	75.000,00
20.544.1804.2623.0000	Ampliação do Acesso a Água para Famílias do Meio Rural	0,00	0,00	75.000,00	75.000,00
20	606 Extensão Rural	0,00	8.000,00	128.000,00	136.000,00
20	606 1803 Fomento a Atividade Agropecuária no Município	0,00	8.000,00	128.000,00	136.000,00
20.606.1803.1327.0000	Construção de Equipamento para o Desenvolvimento da Agropecuária	0,00	8.000,00	0,00	8.000,00
20.606.1803.2563.0000	Incentivo e Desenvolvimento às Ações da Piscicultura	0,00	0,00	8.000,00	8.000,00
20.606.1803.2620.0000	Incentivo e Desenvolvimento às Ações da Agricultura	0,00	0,00	60.000,00	60.000,00
20.606.1803.2621.0000	Incentivo e Desenvolvimento às Ações da Pecuária	0,00	0,00	60.000,00	60.000,00
22	Indústria	0,00	0,00	60.000,00	60.000,00
22	661 Promoção Industrial	0,00	0,00	60.000,00	60.000,00
22	661 2304 Fortalecimento das Atividades Econômicas no Município	0,00	0,00	60.000,00	60.000,00
22.661.2304.2391.0000	Promoção ao Desenvolvimento Industrial Sustentável	0,00	0,00	60.000,00	60.000,00
23	Comércio e Serviços	0,00	500.000,00	3.270.000,00	3.770.000,00
23	122 Administração Geral	0,00	0,00	2.520.000,00	2.520.000,00
23	122 2301 Gestão da Secretaria de Indústria e Comércio	0,00	0,00	2.520.000,00	2.520.000,00
23.122.2301.2503.0000	Gestão Administrativa da Secretaria de Indústria e Comércio	0,00	0,00	2.520.000,00	2.520.000,00
23	243 Assistência à Criança e ao Adolescente	0,00	0,00	160.000,00	160.000,00
23	243 2703 Promoção e Fortalecimento da Política da Primeira Infância	0,00	0,00	160.000,00	160.000,00
23.243.2703.2844.0000	Apoio ao Turismo Familiar e Educativo na Primeira Infância	0,00	0,00	100.000,00	100.000,00
23.243.2703.2847.0000	Fortalecimento e Desenvolvimento do Trabalho, Emprego e Renda, e Ações Integradas da Primeira Infância	0,00	0,00	60.000,00	60.000,00
23	691 Promoção Comercial	0,00	400.000,00	150.000,00	550.000,00
23	691 2304 Fortalecimento das Atividades Econômicas no Município	0,00	400.000,00	150.000,00	550.000,00
23.691.2304.1326.0000	Construção e Recuperação de Mercados, Feiras, Espaços para o Comércio Popular e Outros Espaços Públicos	0,00	400.000,00	0,00	400.000,00
23.691.2304.2392.0000	Promoção ao Desenvolvimento de Comércio e Serviços	0,00	0,00	150.000,00	150.000,00
23	692 Comercialização	0,00	0,00	240.000,00	240.000,00



PREFEITURA DO MUNICÍPIO DE GRAVATÁ

R CLETO CAMPELO, 268 - CNPJ:11049830/0001-20

Orçamento Programa - Exercício de 2025

Anexo 07

Página 13

PROGRAMA DE TRABALHO DO GOVERNO DEMONSTRATIVO DE FUNÇÕES, SUBFUNÇÕES E PROGRAMAS POR PROJETOS, ATIVIDADES E OPERAÇÕES ESPECIAIS (Inc.II, § 2º, Art.2º)

Código	Especificação	Operação Especial	Projetos	Atividades	Total
23	Comércio e Serviços	0,00	500.000,00	3.270.000,00	3.770.000,00
23	692 Comercialização	0,00	0,00	240.000,00	240.000,00
23	692 2304 Fortalecimento das Atividades Econômicas no Município	0,00	0,00	240.000,00	240.000,00
23.692.2304.2390.0000	Gestão de Mercados, Feiras, Espaços e Equipamentos Públicos	0,00	0,00	240.000,00	240.000,00
23	695 Turismo	0,00	100.000,00	200.000,00	300.000,00
23	695 2305 Estruturação e Promoção Turística de Gravata	0,00	100.000,00	200.000,00	300.000,00
23.695.2305.1306.0000	Implantação do Trem Turístico	0,00	100.000,00	0,00	100.000,00
23.695.2305.2613.0000	Promoção, Estruturação e Fortalecimento do Turismo	0,00	0,00	80.000,00	80.000,00
23.695.2305.2614.0000	Programa de Capacitação, Sensibilização e Formação de Mão-de-Obra e para Atividade Turísticas de Gravata	0,00	0,00	80.000,00	80.000,00
23.695.2305.2615.0000	Desenvolvimento de Ações Necessárias para Promover o Turismo	0,00	0,00	40.000,00	40.000,00
27	Desporto e Lazer	0,00	100.000,00	750.000,00	850.000,00
27	243 Assistência à Criança e ao Adolescente	0,00	0,00	100.000,00	100.000,00
27	243 2703 Promoção e Fortalecimento da Política da Primeira Infância	0,00	0,00	100.000,00	100.000,00
27.243.2703.2846.0000	Fomento ao Esporte e Lazer para o Desenvolvimento Integral na Primeira Infância	0,00	0,00	100.000,00	100.000,00
27	811 Desporto de Rendimento	0,00	0,00	320.000,00	320.000,00
27	811 2702 Incentivo e Promoção do Esporte e Lazer para o Município	0,00	0,00	320.000,00	320.000,00
27.811.2702.2617.0000	Promoção de Atividades Esportivas de Alto Rendimento	0,00	0,00	320.000,00	320.000,00
27	812 Desporto Comunitário	0,00	100.000,00	210.000,00	310.000,00
27	812 2702 Incentivo e Promoção do Esporte e Lazer para o Município	0,00	100.000,00	210.000,00	310.000,00
27.812.2702.1308.0000	Implantação do Centro Poliesportivo	0,00	100.000,00	0,00	100.000,00
27.812.2702.2565.0000	Apoio as Entidades sem Fins Lucrativos Voltados para o Esporte e Lazer	0,00	0,00	60.000,00	60.000,00
27.812.2702.2616.0000	Promoção de Atividades Esportivas Comunitárias	0,00	0,00	150.000,00	150.000,00
27	813 Lazer	0,00	0,00	120.000,00	120.000,00
27	813 2702 Incentivo e Promoção do Esporte e Lazer para o Município	0,00	0,00	120.000,00	120.000,00
27.813.2702.2618.0000	Promoção de Atividades Esportivas de Lazer	0,00	0,00	120.000,00	120.000,00
28	Encargos Especiais	9.570.000,00	0,00	12.620.000,00	22.190.000,00
28	841 Refinanciamento da Dívida Interna	0,00	0,00	4.420.000,00	4.420.000,00
28	841 2801 Gestão dos Encargos Gerais do Município	0,00	0,00	4.420.000,00	4.420.000,00
28.841.2801.2404.0000	Encargos com o PASEP	0,00	0,00	4.000.000,00	4.000.000,00
28.841.2801.2405.0000	Encargos Gerais Comuns a Diversos Órgãos	0,00	0,00	400.000,00	400.000,00
28.841.2801.2406.0000	Encargos com Despesas de Exercício Anterior	0,00	0,00	20.000,00	20.000,00
28	843 Serviço da Dívida Interna	9.540.000,00	0,00	8.200.000,00	17.740.000,00
28	843 0496 Obrigações Judiciais do Município	9.500.000,00	0,00	0,00	9.500.000,00
28.843.0496.0007.0000	Pagamento de Precatórios e Requisições de Pequeno Valor	9.500.000,00	0,00	0,00	9.500.000,00



PREFEITURA DO MUNICÍPIO DE GRAVATÁ

R CLETO CAMPELO, 268 - CNPJ:11049830/0001-20

Orçamento Programa - Exercício de 2025

Anexo 07

Página 14

PROGRAMA DE TRABALHO DO GOVERNO DEMONSTRATIVO DE FUNÇÕES, SUBFUNÇÕES E PROGRAMAS POR PROJETOS, ATIVIDADES E OPERAÇÕES ESPECIAIS (Inc.II, § 2º, Art.2º)

Código	Especificação	Operação Especial	Projetos	Atividades	Total
28	Encargos Especiais	9.570.000,00	0,00	12.620.000,00	22.190.000,00
28	843 Serviço da Dívida Interna	9.540.000,00	0,00	8.200.000,00	17.740.000,00
28	843 0902 Manutenção das Atividades Previdenciárias do RPPS	20.000,00	0,00	0,00	20.000,00
28.843.0902.0014.0000	Precatórios e Sentença Judiciais do RPPS	20.000,00	0,00	0,00	20.000,00
28	843 2801 Gestão dos Encargos Gerais do Município	0,00	0,00	8.200.000,00	8.200.000,00
28.843.2801.2407.0000	Encargos da Dívida Pública	0,00	0,00	8.200.000,00	8.200.000,00
28	843 2802 Gestão dos Encargos Gerais do Fundo Municipal de Saúde	20.000,00	0,00	0,00	20.000,00
28.843.2802.0006.0000	Amortização de Dívidas Públicas	10.000,00	0,00	0,00	10.000,00
28.843.2802.0016.0000	Pagamento de Juros e Encargos da Dívida	10.000,00	0,00	0,00	10.000,00
28	846 Outros Encargos Especiais	30.000,00	0,00	0,00	30.000,00
28	846 0902 Manutenção das Atividades Previdenciárias do RPPS	20.000,00	0,00	0,00	20.000,00
28.846.0902.0015.0000	Indenizações e Restituições do RPPS	20.000,00	0,00	0,00	20.000,00
28	846 2802 Gestão dos Encargos Gerais do Fundo Municipal de Saúde	10.000,00	0,00	0,00	10.000,00
28.846.2802.0005.0000	Indenizações e Restituições Diversas	10.000,00	0,00	0,00	10.000,00
99	Reserva de Contingência	13.000.000,00	0,00	0,00	13.000.000,00
99	999 Reserva de Contingência	13.000.000,00	0,00	0,00	13.000.000,00
99	999 9998 Reserva de Contingência	13.000.000,00	0,00	0,00	13.000.000,00
99.999.9998.9999.0000	Reserva de Contingência	13.000.000,00	0,00	0,00	13.000.000,00
TOTAL		22.570.000,00	47.892.000,00	364.538.000,00	435.000.000,00



PREFEITURA DO MUNICÍPIO DE GRAVATÁ

R CLETO CAMPELO, 268 - CNPJ:11049830/0001-20

Orçamento Programa - Exercício de 2025

Anexo 08

Página 1

DESPESA POR FUNÇÃO, SUBFUNÇÃO E PROGRAMAS CONFORME O VÍNCULO COM OS RECURSOS

(Inc.II, § 2º, Art.2º)

Código	Especificação	Ordinário	Vinculado	Adm. Indireta	Total
01	Legislativa	17.000.000,00			17.000.000,00
01 031	Ação Legislativa	16.700.000,00			16.700.000,00
01 031 0101	Processo Legislativo	16.700.000,00			16.700.000,00
01 124	Controle Interno	300.000,00			300.000,00
01 124 0101	Processo Legislativo	300.000,00			300.000,00
03	Essencial à Justiça	60.000,00			60.000,00
03 422	Direitos Individuais, Coletivos e Difusos	60.000,00			60.000,00
03 422 0413	Coordenação, Supervisão e Execução das Ações da Procuradoria Geral	60.000,00			60.000,00
04	Administração	44.506.216,00			44.506.216,00
04 121	Planejamento e Orçamento	10.000,00			10.000,00
04 121 0418	Planejamento Governamental	10.000,00			10.000,00
04 122	Administração Geral	39.598.612,00			39.598.612,00
04 122 0401	Gestão do Gabinete do Prefeito	4.398.500,00			4.398.500,00
04 122 0402	Gestão da Procuradoria Geral do Município	2.279.830,00			2.279.830,00
04 122 0403	Gestão do Gabinete de Comunicação Social e Imprensa	1.066.000,00			1.066.000,00
04 122 0405	Gestão do Gabinete de Governo e Participação Social	577.000,00			577.000,00
04 122 0406	Gestão da Secretaria de Planejamento e Orçamento	815.000,00			815.000,00
04 122 0408	Gestão da Secretaria Municipal de Administração	16.693.282,00			16.693.282,00
04 122 0409	Gestão da Secretaria da Mulher	629.000,00			629.000,00
04 122 0410	Gestão da Secretaria de Finanças	4.800.000,00			4.800.000,00
04 122 0412	Gestão das Políticas Municipais	120.000,00			120.000,00
04 122 0414	Assessoramento Governamental	10.000,00			10.000,00
04 122 0420	Modernização da Gestão da Secretaria de Administração	326.000,00			326.000,00
04 122 0422	Gestão Eficiente de Recursos Humanos	1.934.000,00			1.934.000,00
04 122 0423	Difusão do Conhecimento Científico	80.000,00			80.000,00
04 122 0424	Encargos Gerais com Servidores do Município	3.800.000,00			3.800.000,00
04 122 0497	Gestão da Secretaria de Ciência, Tecnologia e Inovação	875.000,00			875.000,00
04 122 0498	Gestão da Secretaria de Controle Urbano	1.195.000,00			1.195.000,00
04 123	Administração Financeira	320.000,00			320.000,00
04 123 0429	Gestão Tributária e Financeira do Município	320.000,00			320.000,00
04 124	Controle Interno	909.000,00			909.000,00
04 124 0404	Gestão da Controladoria Geral do Município	629.000,00			629.000,00
04 124 0417	Fortalecimento do Controle Interno na Administração Pública Municipal	25.000,00			25.000,00
04 124 0418	Planejamento Governamental	85.000,00			85.000,00
04 124 0419	Gestão Eficiente do Patrimônio	170.000,00			170.000,00
04 126	Tecnologia da Informação	2.078.604,00			2.078.604,00
04 126 0421	Modernização da Tecnologia da Informação da Prefeitura Municipal de Gravata	2.078.604,00			2.078.604,00
04 128	Formação de Recursos Humanos	200.000,00			200.000,00
04 128 0406	Gestão da Secretaria de Planejamento e Orçamento	200.000,00			200.000,00
04 131	Comunicação Social	1.390.000,00			1.390.000,00
04 131 0415	Desenvolvimento de Ações Institucionais	60.000,00			60.000,00
04 131 0416	Promoção de Ações de Relações Públicas e Assessoria de Imprensa	1.330.000,00			1.330.000,00
06	Segurança Pública	8.778.000,00			8.778.000,00
06 122	Administração Geral	322.000,00			322.000,00
06 122 0603	Segurança Pública Municipal	322.000,00			322.000,00



PREFEITURA DO MUNICÍPIO DE GRAVATÁ

R CLETO CAMPELO, 268 - CNPJ:11049830/0001-20

Orçamento Programa - Exercício de 2025

Anexo 08

Página 2

DESPESA POR FUNÇÃO, SUBFUNÇÃO E PROGRAMAS CONFORME O VÍNCULO COM OS RECURSOS

(Inc.II, § 2º, Art.2º)

Código	Especificação	Ordinário	Vinculado	Adm. Indireta	Total
06 128	Formação de Recursos Humanos	378.000,00			378.000,00
06 128 0602	Programa de Valorização Profissional dos Agentes de Segurança Pública Municipal	378.000,00			378.000,00
06 153	Defesa Terrestre	10.000,00			10.000,00
06 153 0405	Gestão do Gabinete de Governo e Participação Social	10.000,00			10.000,00
06 182	Defesa Civil	8.018.000,00			8.018.000,00
06 182 0601	Gestão da Secretaria de Segurança e Defesa Civil do Município	7.958.000,00			7.958.000,00
06 182 0604	Defesa Civil do Município	60.000,00			60.000,00
06 243	Assistência à Criança e ao Adolescente	50.000,00			50.000,00
06 243 2703	Promoção e Fortalecimento da Política da Primeira Infância	50.000,00			50.000,00
08	Assistência Social	15.438.684,00	6.615.000,00		22.053.684,00
08 122	Administração Geral	2.461.000,00	1.038.000,00		3.499.000,00
08 122 0802	Gestão da Secretaria de Assistência Social e Juventude	1.674.000,00			1.674.000,00
08 122 0817	Gestão do Fundo Municipal de Assistência Social	620.000,00			620.000,00
08 122 0819	Fortalecimento do Sistema Único de Assistência Social - SUAS	167.000,00	1.038.000,00		1.205.000,00
08 124	Controle Interno	6.000,00			6.000,00
08 124 0802	Gestão da Secretaria de Assistência Social e Juventude	6.000,00			6.000,00
08 243	Assistência à Criança e ao Adolescente	6.307.684,00	935.000,00		7.242.684,00
08 243 0815	Gestão Administrativa do Fundo Municipal do Direito da Criança e do Adolescente	5.170.684,00			5.170.684,00
08 243 0816	Proteção e Defesa dos Direitos da Criança e do Adolescente	1.137.000,00			1.137.000,00
08 243 0819	Fortalecimento do Sistema Único de Assistência Social - SUAS		935.000,00		935.000,00
08 244	Assistência Comunitária	5.715.000,00	160.000,00		5.875.000,00
08 244 0802	Gestão da Secretaria de Assistência Social e Juventude	20.000,00			20.000,00
08 244 0818	Promoção dos Direitos da Juventude	6.000,00			6.000,00
08 244 0819	Fortalecimento do Sistema Único de Assistência Social - SUAS	2.350.000,00	160.000,00		2.510.000,00
08 244 0820	Promoção dos Direitos da Pessoa Idosa	3.339.000,00			3.339.000,00
08 245	Serviços Socioassistenciais	932.000,00	4.102.000,00		5.034.000,00
08 245 0819	Fortalecimento do Sistema Único de Assistência Social - SUAS	932.000,00	4.102.000,00		5.034.000,00
08 306	Alimentação e Nutrição	17.000,00	380.000,00		397.000,00
08 306 0819	Fortalecimento do Sistema Único de Assistência Social - SUAS	17.000,00	380.000,00		397.000,00
09	Previdência Social	2.039.000,00	35.421.000,00		37.460.000,00
09 122	Administração Geral		2.215.000,00		2.215.000,00
09 122 0901	Gestão Administrativa do RPPS		2.215.000,00		2.215.000,00
09 272	Previdência do Regime Estatutário	2.039.000,00	33.206.000,00		35.245.000,00
09 272 0902	Manutenção das Atividades Previdenciárias do RPPS	2.039.000,00	33.206.000,00		35.245.000,00
10	Saúde		78.520.000,00		78.520.000,00
10 122	Administração Geral		9.594.000,00		9.594.000,00
10 122 1001	Gestão da Secretaria de Saúde		50.000,00		50.000,00
10 122 1009	Gestão Administrativa do Sistema Único de Saúde do Município de Gravata		9.544.000,00		9.544.000,00
10 301	Atenção Básica		28.050.000,00		28.050.000,00
10 301 1010	Programa de Atenção Primária Fortelecida e		28.050.000,00		28.050.000,00



PREFEITURA DO MUNICÍPIO DE GRAVATÁ

R. CLETO CAMPELO, 268 - CNPJ:11049830/0001-20

Orçamento Programa - Exercício de 2025

Anexo 08

Página 3

DESPESA POR FUNÇÃO, SUBFUNÇÃO E PROGRAMAS CONFORME O VÍNCULO COM OS RECURSOS

(Inc. II, § 2º, Art. 2º)

Código	Especificação	Ordinário	Vinculado	Adm. Indireta	Total
10 302	Comprometida com a Saúde das Pessoas Assistência Hospitalar e Ambulatorial		38.238.000,00		38.238.000,00
10 302 1011	Programa Compromisso Assistencial de Saúde da População		38.238.000,00		38.238.000,00
10 303	Suporte Profilático e Terapêutico		491.000,00		491.000,00
10 303 1012	Compromisso com a Assistência Farmacêutica às Pessoas		491.000,00		491.000,00
10 304	Vigilância Sanitária		445.000,00		445.000,00
10 304 1013	Compromisso com as Ações Sanitárias no Município		445.000,00		445.000,00
10 305	Vigilância Epidemiológica		1.542.000,00		1.542.000,00
10 305 1014	Compromisso com a Vigilância em Saúde		1.542.000,00		1.542.000,00
10 306	Alimentação e Nutrição		160.000,00		160.000,00
10 306 1015	Programa Compromisso com a Alimentação e Nutrição das Pessoas		160.000,00		160.000,00
12	Educação	116.000,00	101.030.000,00		101.146.000,00
12 306	Alimentação e Nutrição		4.600.000,00		4.600.000,00
12 306 1208	Escola Legal		4.600.000,00		4.600.000,00
12 361	Ensino Fundamental		80.737.000,00		80.737.000,00
12 361 1201	Gestão da Secretaria de Educação		5.175.000,00		5.175.000,00
12 361 1207	Expansão e Melhoria da Infraestrutura da Rede Física de Ensino		6.165.000,00		6.165.000,00
12 361 1208	Escola Legal		66.033.000,00		66.033.000,00
12 361 1209	Valorização e Formação Continuada dos Profissionais da Educação		210.000,00		210.000,00
12 361 1210	Implantação dos Processos Educacionais e Administrativos com Uso de Novas Tecnologias		2.932.000,00		2.932.000,00
12 361 1211	Melhoria e Expansão da Área Esportiva		222.000,00		222.000,00
12 364	Ensino Superior		100.000,00		100.000,00
12 364 1208	Escola Legal		100.000,00		100.000,00
12 365	Educação Infantil		15.264.000,00		15.264.000,00
12 365 1207	Expansão e Melhoria da Infraestrutura da Rede Física de Ensino		1.460.000,00		1.460.000,00
12 365 1208	Escola Legal		13.784.000,00		13.784.000,00
12 365 1209	Valorização e Formação Continuada dos Profissionais da Educação		20.000,00		20.000,00
12 366	Educação de Jovens e Adultos		314.000,00		314.000,00
12 366 1208	Escola Legal		292.000,00		292.000,00
12 366 1209	Valorização e Formação Continuada dos Profissionais da Educação		22.000,00		22.000,00
12 367	Educação Especial	116.000,00	15.000,00		131.000,00
12 367 1208	Escola Legal	66.000,00	15.000,00		81.000,00
12 367 1209	Valorização e Formação Continuada dos Profissionais da Educação	50.000,00			50.000,00
13	Cultura	13.088.100,00	1.180.100,00		14.268.200,00
13 122	Administração Geral	1.570.000,00			1.570.000,00
13 122 1301	Gestão da Secretaria de Turismo, Cultura, Esporte e Lazer	1.570.000,00			1.570.000,00
13 243	Assistência à Criança e ao Adolescente	100.000,00			100.000,00
13 243 2703	Promoção e Fortalecimento da Política da Primeira Infância	100.000,00			100.000,00
13 392	Difusão Cultural	11.418.100,00	1.180.100,00		12.598.200,00
13 392 1303	Incentivo, Promoção e Desenvolvimento da Cultura do Município	11.418.100,00	1.180.100,00		12.598.200,00



PREFEITURA DO MUNICÍPIO DE GRAVATÁ

R. CLETO CAMPELO, 268 - CNPJ:11049830/0001-20

Orçamento Programa - Exercício de 2025

Anexo 08

Página 4

DESPESA POR FUNÇÃO, SUBFUNÇÃO E PROGRAMAS CONFORME O VÍNCULO COM OS RECURSOS

(Inc.II, § 2º, Art.2º)

Código	Especificação	Ordinário	Vinculado	Adm. Indireta	Total
14	Direitos da Cidadania	132.000,00	159.000,00		291.000,00
14 122	Administração Geral	20.000,00			20.000,00
14 122 0413	Coordenação, Supervisão e Execução das Ações da Procuradoria Geral	20.000,00			20.000,00
14 422	Direitos Individuais, Coletivos e Difusos	112.000,00	159.000,00		271.000,00
14 422 1401	Enfretamento à Violência contra a Mulher	35.000,00	84.000,00		119.000,00
14 422 1404	Promoção de Direitos de Mulheres	66.000,00	75.000,00		141.000,00
14 422 1405	Cidadania e Igualdade Racial	11.000,00			11.000,00
15	Urbanismo	31.046.900,00	35.259.000,00		66.305.900,00
15 122	Administração Geral	100.000,00			100.000,00
15 122 0605	Mobilidade Urbana	100.000,00			100.000,00
15 244	Assistência Comunitária	300.000,00			300.000,00
15 244 0605	Mobilidade Urbana	300.000,00			300.000,00
15 451	Infra-Estrutura Urbana	11.863.000,00	35.019.000,00		46.882.000,00
15 451 0605	Mobilidade Urbana	280.000,00	1.000.000,00		1.280.000,00
15 451 1504	Gestão da Secretaria de Obras e Serviços Públicos	9.055.000,00			9.055.000,00
15 451 1506	Ampliação e Melhoria de Obras e Serviços de Infraestrutura Urbana	2.528.000,00	34.019.000,00		36.547.000,00
15 452	Serviços Urbanos	18.613.900,00			18.613.900,00
15 452 1502	Gestão da Iluminação Pública	8.045.000,00			8.045.000,00
15 452 1505	Gestão de Resíduos Sólidos	10.258.900,00			10.258.900,00
15 452 1506	Ampliação e Melhoria de Obras e Serviços de Infraestrutura Urbana	10.000,00			10.000,00
15 452 1507	Gravatá Cidade Legal	300.000,00			300.000,00
15 453	Transportes Coletivos Urbanos	20.000,00			20.000,00
15 453 0605	Mobilidade Urbana	20.000,00			20.000,00
15 695	Turismo	150.000,00	240.000,00		390.000,00
15 695 2305	Estruturação e Promoção Turística de Gravata	150.000,00	240.000,00		390.000,00
16	Habitação	20.000,00			20.000,00
16 482	Habitação Urbana	20.000,00			20.000,00
16 482 1601	Minha Moradia Legal	20.000,00			20.000,00
17	Saneamento	150.500,00	500,00		151.000,00
17 512	Saneamento Básico Urbano	150.500,00	500,00		151.000,00
17 512 1506	Ampliação e Melhoria de Obras e Serviços de Infraestrutura Urbana	150.500,00	500,00		151.000,00
18	Gestão Ambiental	690.000,00	205.000,00		895.000,00
18 122	Administração Geral	380.000,00			380.000,00
18 122 1801	Gestão da Agência Municipal de Meio Ambiente	380.000,00			380.000,00
18 541	Preservação e Conservação Ambiental	285.000,00	200.000,00		485.000,00
18 541 1806	Gravatá Sustentável	80.000,00	100.000,00		180.000,00
18 541 1807	Gravatá Mais Verde	105.000,00	100.000,00		205.000,00
18 541 2803	Proteção Animal	100.000,00			100.000,00
18 542	Controle Ambiental	25.000,00	5.000,00		30.000,00
18 542 1806	Gravatá Sustentável	25.000,00	5.000,00		30.000,00
20	Agricultura	3.665.000,00	10.000,00		3.675.000,00
20 122	Administração Geral	3.464.000,00			3.464.000,00



PREFEITURA DO MUNICÍPIO DE GRAVATÁ

R CLETO CAMPELO, 268 - CNPJ:11049830/0001-20

Orçamento Programa - Exercício de 2025

Anexo 08

Página 5

DESPESA POR FUNÇÃO, SUBFUNÇÃO E PROGRAMAS CONFORME O VÍNCULO COM OS RECURSOS

(Inc.II, § 2º, Art.2º)

Código	Especificação	Ordinário	Vinculado	Adm. Indireta	Total
20 122 2001	Gestão da Secretaria de Agricultura e Desenvolvimento Rural	3.464.000,00			3.464.000,00
20 544	Recursos Hídricos	75.000,00			75.000,00
20 544 1804	Água para Famílias do Meio Rural	75.000,00			75.000,00
20 606	Extensão Rural	126.000,00	10.000,00		136.000,00
20 606 1803	Fomento a Atividade Agropecuária no Município	126.000,00	10.000,00		136.000,00
22	Indústria	60.000,00			60.000,00
22 661	Promoção Industrial	60.000,00			60.000,00
22 661 2304	Fortalecimento das Atividades Econômicas no Município	60.000,00			60.000,00
23	Comércio e Serviços	3.420.000,00	350.000,00		3.770.000,00
23 122	Administração Geral	2.520.000,00			2.520.000,00
23 122 2301	Gestão da Secretaria de Indústria e Comércio	2.520.000,00			2.520.000,00
23 243	Assistência à Criança e ao Adolescente	160.000,00			160.000,00
23 243 2703	Promoção e Fortalecimento da Política da Primeira Infância	160.000,00			160.000,00
23 691	Promoção Comercial	250.000,00	300.000,00		550.000,00
23 691 2304	Fortalecimento das Atividades Econômicas no Município	250.000,00	300.000,00		550.000,00
23 692	Comercialização	240.000,00			240.000,00
23 692 2304	Fortalecimento das Atividades Econômicas no Município	240.000,00			240.000,00
23 695	Turismo	250.000,00	50.000,00		300.000,00
23 695 2305	Estruturação e Promoção Turística de Gravata	250.000,00	50.000,00		300.000,00
27	Desporto e Lazer	800.000,00	50.000,00		850.000,00
27 243	Assistência à Criança e ao Adolescente	100.000,00			100.000,00
27 243 2703	Promoção e Fortalecimento da Política da Primeira Infância	100.000,00			100.000,00
27 811	Desporto de Rendimento	320.000,00			320.000,00
27 811 2702	Incentivo e Promoção do Esporte e Lazer para o Município	320.000,00			320.000,00
27 812	Desporto Comunitário	260.000,00	50.000,00		310.000,00
27 812 2702	Incentivo e Promoção do Esporte e Lazer para o Município	260.000,00	50.000,00		310.000,00
27 813	Lazer	120.000,00			120.000,00
27 813 2702	Incentivo e Promoção do Esporte e Lazer para o Município	120.000,00			120.000,00
28	Encargos Especiais	22.145.000,00	45.000,00		22.190.000,00
28 841	Refinanciamento da Dívida Interna	4.420.000,00			4.420.000,00
28 841 2801	Gestão dos Encargos Gerais do Município	4.420.000,00			4.420.000,00
28 843	Serviço da Dívida Interna	17.720.000,00	20.000,00		17.740.000,00
28 843 0496	Obrigações Judiciais do Município	9.500.000,00			9.500.000,00
28 843 0902	Manutenção das Atividades Previdenciárias do RPPS		20.000,00		20.000,00
28 843 2801	Gestão dos Encargos Gerais do Município	8.200.000,00			8.200.000,00
28 843 2802	Gestão dos Encargos Gerais do Fundo Municipal de Saúde	20.000,00			20.000,00
28 846	Outros Encargos Especiais	5.000,00	25.000,00		30.000,00
28 846 0902	Manutenção das Atividades Previdenciárias do RPPS		20.000,00		20.000,00
28 846 2802	Gestão dos Encargos Gerais do Fundo Municipal de	5.000,00	5.000,00		10.000,00



PREFEITURA DO MUNICÍPIO DE GRAVATÁ

R CLETO CAMPELO, 268 - CNPJ:11049830/0001-20

Orçamento Programa - Exercício de 2025
Anexo 08
Página 6

DESPESA POR FUNÇÃO, SUBFUNÇÃO E PROGRAMAS CONFORME O VÍNCULO COM OS RECURSOS

(Inc.II, § 2º, Art.2º)

Código	Especificação	Ordinário	Vinculado	Adm. Indireta	Total
Saúde					
99	Reserva de Contingência	13.000.000,00			13.000.000,00
99 999	Reserva de Contingência	13.000.000,00			13.000.000,00
99 999 9998	Reserva de Contingência	13.000.000,00			13.000.000,00
TOTAL		176.155.400,00	258.844.600,00	0,00	435.000.000,00



PREFEITURA DO MUNICÍPIO DE GRAVATÁ

R CLETO CAMPELO, 268 - CNPJ:11049830/0001-20

Orçamento Programa - Exercício de 2025
Anexo 09
Página 1

DEMONSTRATIVO DAS DESPESAS POR ORGÃO E FUNÇÕES DE GOVERNO

(Inc.II, § 2º, Art.2º)

Orgão:	01 01	PODER LEGISLATIVO	Valor
Função	01	Legislativa	17.000.000,00
Orgão:	02 01	GABINETE DO PREFEITO	Valor
Função	04	Administração	4.518.500,00
Orgão:	02 02	PROCURADORIA GERAL DO MUNICÍPIO	Valor
Função	03	Essencial à Justiça	60.000,00
Função	04	Administração	2.279.830,00
Função	14	Direitos da Cidadania	20.000,00
Função	28	Encargos Especiais	9.500.000,00
Orgão:	02 03	GABINETE DE GOVERNO E PARTICIPAÇÃO SOCIAL	Valor
Função	04	Administração	587.000,00
Função	06	Segurança Pública	10.000,00
Orgão:	02 04	GABINETE DE COMUNICAÇÃO SOCIAL E IMPRESA	Valor
Função	04	Administração	2.456.000,00
Orgão:	02 05	CONTROLADORIA GERAL DO MUNICÍPIO	Valor
Função	04	Administração	654.000,00
Orgão:	02 06	SECRETARIA ADMINISTRAÇÃO	Valor
Função	04	Administração	22.923.282,00
Orgão:	02 07	SECRETARIA DE FINANÇAS	Valor
Função	04	Administração	5.120.000,00
Função	28	Encargos Especiais	12.620.000,00
Função	99	Reserva de Contingência	13.000.000,00
Orgão:	02 08	SECRETARIA DE PLANEJAMENTO E ORÇAMENTO	Valor
Função	04	Administração	1.110.000,00
Orgão:	02 09	SECRETARIA DA MULHER	Valor
Função	04	Administração	629.000,00
Função	14	Direitos da Cidadania	271.000,00
Orgão:	02 10	SECRETARIA DE AGRICULTURA E DESENVOLVIMENTO RURAL	Valor
Função	20	Agricultura	3.675.000,00



PREFEITURA DO MUNICÍPIO DE GRAVATÁ

R CLETO CAMPELO, 268 - CNPJ:11049830/0001-20

Orçamento Programa - Exercício de 2025
Anexo 09
Página 2

DEMONSTRATIVO DAS DESPESAS POR ORGÃO E FUNÇÕES DE GOVERNO

(Inc.II, § 2º, Art.2º)

Orgão:			Valor
02 11	SECRETARIA DE EDUCAÇÃO		
Função	12	Educação	101.146.000,00
02 12	SECRETARIA DE OBRAS E SERVIÇOS PÚBLICOS		
Função	15	Urbanismo	63.915.900,00
Função	17	Saneamento	151.000,00
02 13	SECRETARIA DE SEGURANÇA E DEFESA CIVIL DO MUNICÍPIO		
Função	06	Segurança Pública	8.768.000,00
Função	15	Urbanismo	1.700.000,00
02 14	SECRETARIA DE TURISMO, CULTURA, ESPORTE E LAZER		
Função	13	Cultura	12.822.000,00
Função	15	Urbanismo	390.000,00
Função	23	Comércio e Serviços	400.000,00
Função	27	Desporto e Lazer	850.000,00
02 15	SECRETARIA DE INDÚSTRIA E COMÉRCIO		
Função	22	Indústria	60.000,00
Função	23	Comércio e Serviços	3.370.000,00
02 16	SECRETARIA DE ASSISTÊNCIA SOCIAL E JUVENTUDE		
Função	08	Assistência Social	1.706.000,00
02 17	SECRETARIA DE SAÚDE		
Função	10	Saúde	50.000,00
02 18	FUNDO MUNICIPAL DE SAÚDE		
Função	10	Saúde	78.470.000,00
Função	28	Encargos Especiais	30.000,00
02 19	FUNDO MUNICIPAL DE ASSISTÊNCIA SOCIAL		
Função	08	Assistência Social	10.701.000,00
02 20	PODER EXECUTIVO		
Função	09	Previdência Social	37.460.000,00
Função	28	Encargos Especiais	40.000,00
02 21	FUNDECA		
Função	08	Assistência Social	6.307.684,00



PREFEITURA DO MUNICÍPIO DE GRAVATÁ

R CLETO CAMPELO, 268 - CNPJ:11049830/0001-20

Orçamento Programa - Exercício de 2025
Anexo 09
Página 3

DEMONSTRATIVO DAS DESPESAS POR ORGÃO E FUNÇÕES DE GOVERNO

(Inc.II, § 2º, Art.2º)

Orgão:			Valor
02 21	FUNDECA		
02 25	AGÊNCIA MUNICIPAL DE MEIO AMBIENTE		Valor
Função 18	Gestão Ambiental		895.000,00
02 26	FUNDO MUNICIPAL DE HABITAÇÃO DE INTERESSE SOCIAL		Valor
Função 16	Habitação		20.000,00
02 27	FUNDO MUNICIPAL DOS DIREITOS DA PESSOA IDOSA		Valor
Função 08	Assistência Social		3.339.000,00
02 28	SECRETARIA DE CIÊNCIA, TECNOLOGIA E INOVAÇÃO		Valor
Função 04	Administração		3.033.604,00
02 29	SECRETARIA DE CONTROLE URBANO		Valor
Função 04	Administração		1.195.000,00
Função 15	Urbanismo		300.000,00
02 30	FUNDO MUNICIPAL DE CULTURA DE GRAVATÁ		Valor
Função 13	Cultura		1.446.200,00
TOTAL GERAL			435.000.000,00

RESUMO DO TOTAL ORÇADO POR ORGÃO

01 01	PODER LEGISLATIVO	17.000.000,00
02 01	GABINETE DO PREFEITO	4.518.500,00
02 02	PROCURADORIA GERAL DO MUNICÍPIO	11.859.830,00
02 03	GABINETE DE GOVERNO E PARTICIPAÇÃO SOCIAL	597.000,00
02 04	GABINETE DE COMUNICAÇÃO SOCIAL E IMPRESA	2.456.000,00
02 05	CONTROLADORIA GERAL DO MUNICÍPIO	654.000,00
02 06	SECRETARIA ADMINISTRAÇÃO	22.923.282,00
02 07	SECRETARIA DE FINANÇAS	30.740.000,00
02 08	SECRETARIA DE PLANEJAMENTO E ORÇAMENTO	1.110.000,00
02 09	SECRETARIA DA MULHER	900.000,00
02 10	SECRETARIA DE AGRICULTURA E DESENVOLVIMENTO RURAL	1.675.000,00
02 11	SECRETARIA DE EDUCAÇÃO	101.146.000,00
02 12	SECRETARIA DE OBRAS E SERVIÇOS PÚBLICOS	64.066.900,00
02 13	SECRETARIA DE SEGURANÇA E DEFESA CIVIL DO MUNICÍPIO	10.468.000,00
02 14	SECRETARIA DE TURISMO, CULTURA, ESPORTE E LAZER	14.462.000,00
02 15	SECRETARIA DE INDÚSTRIA E COMÉRCIO	3.430.000,00
02 16	SECRETARIA DE ASSISTÊNCIA SOCIAL E JUVENTUDE	1.706.000,00

**PREFEITURA DO MUNICÍPIO DE GRAVATÁ**

R CLETO CAMPELO, 268 - CNPJ:11049830/0001-20

Orçamento Programa - Exercício de 2025
Anexo 09
Página 4**DEMONSTRATIVO DAS DESPESAS POR ORGÃO E FUNÇÕES DE GOVERNO**

(Inc.II, § 2º, Art.2º)

02 17	SECRETARIA DE SAÚDE	50.000,00
02 18	FUNDO MUNICIPAL DE SAÚDE	78.500.000,00
02 19	FUNDO MUNICIPAL DE ASSISTÊNCIA SOCIAL	10.701.000,00
02 20	PODER EXECUTIVO	37.500.000,00
02 21	FUNDECA	6.307.684,00
02 25	AGÊNCIA MUNICIPAL DE MEIO AMBIENTE	895.000,00
02 26	FUNDO MUNICIPAL DE HABITAÇÃO DE INTERESSE SOCIAL	20.000,00
02 27	FUNDO MUNICIPAL DOS DIREITOS DA PESSOA IDOSA	3.339.000,00
02 28	SECRETARIA DE CIÊNCIA, TECNOLOGIA E INOVAÇÃO	3.033.604,00
02 29	SECRETARIA DE CONTROLE URBANO	1.495.000,00
02 30	FUNDO MUNICIPAL DE CULTURA DE GRAVATÁ	1.446.200,00
TOTAL		435.000.000,00

RESUMO DO TOTAL ORÇADO POR FUNÇÃO

01	Legislativa	17.000.000,00
03	Essencial à Justiça	60.000,00
04	Administração	44.506.216,00
06	Segurança Pública	8.778.000,00
08	Assistência Social	22.053.684,00
09	Previdência Social	37.460.000,00
10	Saúde	78.520.000,00
12	Educação	101.146.000,00
13	Cultura	14.268.200,00
14	Direitos da Cidadania	291.000,00
15	Urbanismo	66.305.900,00
16	Habitação	20.000,00
17	Saneamento	151.000,00
18	Gestão Ambiental	895.000,00
20	Agricultura	3.675.000,00
22	Indústria	60.000,00
23	Comércio e Serviços	3.770.000,00
27	Desporto e Lazer	850.000,00
28	Encargos Especiais	22.190.000,00
99	Reserva de Contingência	13.000.000,00
TOTAL		435.000.000,00



PREFEITURA DO MUNICÍPIO DE GRAVATÁ

R CLETO CAMPELO, 268 - CNPJ:11049830/0001-20

Orçamento Programa - Exercício de 2025

FICHAS DA DESPESA

Página 1

Entidade	Discriminação da Entidade	Vinc	Fonte/STN/Cód. Aplic.	Total Orcado
Ficha	CLoc Func/Prog Catgo Discriminação			
1	CÂMARA MUNICIPAL DE GRAVATÁ			
01	PODER LEGISLATIVO			
01 01	PODER LEGISLATIVO			
01 01 01	CORPO LEGISLATIVO			
01	Legislativa			
01 031	Ação Legislativa			
01 031 0101	Processo Legislativo			
01 031 0101 1329 0000	Ampliação, Reformas e Adequações da Sede do Legislativo			
001	4.4.90.51.00 OBRAS E INSTALAÇÕES	0.01.00.15010000.1.501.0-501	001	500.000,00
01 031 0101 1330 0000	Suprimento de Equipamentos para Manutenção Funcional do Legislativo			
002	4.4.90.52.00 EQUIPAMENTOS E MATERIAL PERMANENTE	0.01.00.15010000.1.501.0-501	001	500.000,00
01 031 0101 1331 0000	Aquisição de Veículos Automotores para a Unidade			
003	4.4.90.52.00 EQUIPAMENTOS E MATERIAL PERMANENTE	0.01.00.15010000.1.501.0-501	001	200.000,00
01 031 0101 2825 0000	Manutenção das Ações de Gestão e Coordenadoria da Câmara Municipal			
004	3.3.90.14.00 DIÁRIAS - CIVIL	0.01.00.15010000.1.501.0-501	001	50.000,00
005	3.3.90.30.00 MATERIAL DE CONSUMO	0.01.00.15010000.1.501.0-501	001	350.000,00
006	3.3.90.33.00 PASSAGENS E DESPESAS COM LOCOMOÇÃO	0.01.00.15010000.1.501.0-501	001	20.000,00
007	3.3.90.35.00 SERVIÇOS DE CONSULTORIA	0.01.00.15010000.1.501.0-501	001	400.000,00
008	3.3.90.36.00 OUTROS SERVIÇOS DE TERCEIROS - PESSOA	0.01.00.15010000.1.501.0-501	001	500.000,00
009	3.3.90.39.00 OUTROS SERVIÇOS DE TERCEIROS - PESSOA	0.01.00.15010000.1.501.0-501	001	800.000,00
010	3.3.90.92.00 DESPESAS DE EXERCÍCIOS ANTERIORES	0.01.00.15010000.1.501.0-501	001	20.000,00
011	3.3.90.93.00 INDENIZAÇÕES E RESTITUIÇÕES	0.01.00.15010000.1.501.0-501	001	20.000,00
01 031 0101 2826 0000	Folha de Pessoal e Encargos Sociais dos Servidores Efetivos do Legislativo			
012	3.1.90.11.00 VENCIMENTOS E VANTAGENS FIXAS - -	0.01.00.15010000.1.501.0-501	001	100.000,00
013	3.1.90.91.00 SENTENÇAS JUDICIAIS	0.01.00.15010000.1.501.0-501	001	10.000,00
014	3.1.90.94.00 INDENIZAÇÕES E RESTITUIÇÕES	0.01.00.15010000.1.501.0-501	001	10.000,00
015	3.1.91.13.00 OBRIGAÇÕES PATRONAIS -	0.01.00.15010000.1.501.0-501	001	60.000,00
016	3.3.90.08.00 Outros Benefícios Assistenciais do servidor e do	0.01.00.15010000.1.501.0-501	001	30.000,00
01 031 0101 2827 0000	Folha de Pessoal e Encargos Sociais dos Servidores Comissionados do Legislativo			
017	3.1.90.11.00 VENCIMENTOS E VANTAGENS FIXAS -	0.01.00.15010000.1.501.0-501	001	6.300.000,00
018	3.1.90.13.00 OBRIGAÇÕES PATRONAIS	0.01.00.15010000.1.501.0-501	001	2.300.000,00
019	3.1.90.91.00 SENTENÇAS JUDICIAIS	0.01.00.15010000.1.501.0-501	001	20.000,00
020	3.1.90.94.00 INDENIZAÇÕES E RESTITUIÇÕES	0.01.00.15010000.1.501.0-501	001	20.000,00
021	3.3.90.14.00 DIÁRIAS - CIVIL	0.01.00.15010000.1.501.0-501	001	250.000,00
01 031 0101 2828 0000	Folha de Pessoal e Encargos Sociais dos Vereadores do Legislativo			
022	3.1.90.11.00 VENCIMENTOS E VANTAGENS FIXAS -	0.01.00.15010000.1.501.0-501	001	2.000.000,00
023	3.1.90.13.00 OBRIGAÇÕES PATRONAIS	0.01.00.15010000.1.501.0-501	001	300.000,00
024	3.1.90.91.00 SENTENÇAS JUDICIAIS	0.01.00.15010000.1.501.0-501	001	20.000,00
025	3.3.90.14.00 DIÁRIAS - CIVIL	0.01.00.15010000.1.501.0-501	001	400.000,00
01 031 0101 2829 0000	Pagamento de Verba de Natureza Indenizatória ao Presidente do Legislativo			
026	3.3.90.93.00 INDENIZAÇÕES E RESTITUIÇÕES	0.01.00.15010000.1.501.0-501	001	200.000,00
01 031 0101 2830 0000	Contribuição para Entidades Representativas			
027	3.3.90.41.00 Contribuições	0.01.00.15010000.1.501.0-501	001	20.000,00
01 031 0101 2831 0000	Ações de Capacitação, Conferências para Servidores e Vereadores na Modalidade Presencial e a Distância			
028	3.3.90.30.00 MATERIAL DE CONSUMO	0.01.00.15010000.1.501.0-501	001	150.000,00
029	3.3.90.36.00 OUTROS SERVIÇOS DE TERCEIROS - PESSOA	0.01.00.15010000.1.501.0-501	001	50.000,00
030	3.3.90.39.00 OUTROS SERVIÇOS DE TERCEIROS - PESSOA	0.01.00.15010000.1.501.0-501	001	50.000,00
01 031 0101 2832 0000	Serviços de Cerimonia, Títulos de Cidadania e Sessões Solenes			
031	3.3.90.30.00 MATERIAL DE CONSUMO	0.01.00.15010000.1.501.0-501	001	30.000,00
032	3.3.90.36.00 OUTROS SERVIÇOS DE TERCEIROS - PESSOA	0.01.00.15010000.1.501.0-501	001	40.000,00
033	3.3.90.39.00 OUTROS SERVIÇOS DE TERCEIROS - PESSOA	0.01.00.15010000.1.501.0-501	001	40.000,00
01 031 0101 2833 0000	Folha de Pessoal de Inativos e Pensionistas			
034	3.1.90.01.00 Aposentadorias, Reserva Remunerada e Reformas	0.01.00.15010000.1.501.0-501	001	40.000,00



PREFEITURA DO MUNICÍPIO DE GRAVATÁ
R CLETO CAMPELO, 268 - CNPJ:11049830/0001-20

Orçamento Programa - Exercício de 2025

FICHAS DA DESPESA

Página 2

Entidade	Discriminação da Entidade				Vinc	Fonte/STN/Cód. Aplic.	Total Orcado
Ficha	CLoc	Func/Prog	Catgo	Discriminação			
1	CÂMARA MUNICIPAL DE GRAVATÁ						
035		3.1.90.03.00		Pensões do RPPS e do Militar		0.01.00.15010000.1.501.0-501 001	40.000,00
	01	031 0101 2834 0000		Implantação e Manutenção das Atividades da Ouvidoria do Legislativo			
036		3.1.90.11.00		VENCIMENTOS E VANTAGENS FIXAS -		0.01.00.15010000.1.501.0-501 001	50.000,00
037		3.1.90.13.00		OBRIGAÇÕES PATRONAIS		0.01.00.15010000.1.501.0-501 001	20.000,00
038		3.3.90.14.00		DIÁRIAS - CIVIL		0.01.00.15010000.1.501.0-501 001	10.000,00
039		3.3.90.30.00		MATERIAL DE CONSUMO		0.01.00.15010000.1.501.0-501 001	20.000,00
040		3.3.90.36.00		OUTROS SERVIÇOS DE TERCEIROS - PESSOA		0.01.00.15010000.1.501.0-501 001	20.000,00
041		3.3.90.39.00		OUTROS SERVIÇOS DE TERCEIROS - PESSOA		0.01.00.15010000.1.501.0-501 001	20.000,00
042		4.4.90.52.00		EQUIPAMENTOS E MATERIAL PERMANENTE		0.01.00.15010000.1.501.0-501 001	20.000,00
	01	031 0101 2835 0000		Recuperação, Melhoramento e Manutenção do Espaço da Sede do Legislativo			
043		3.3.90.30.00		MATERIAL DE CONSUMO		0.01.00.15010000.1.501.0-501 001	80.000,00
044		3.3.90.36.00		OUTROS SERVIÇOS DE TERCEIROS - PESSOA		0.01.00.15010000.1.501.0-501 001	50.000,00
045		3.3.90.39.00		OUTROS SERVIÇOS DE TERCEIROS - PESSOA		0.01.00.15010000.1.501.0-501 001	40.000,00
	01	031 0101 2836 0000		Programa de Estágio Educativo Supervisionado			
046		3.3.90.36.00		OUTROS SERVIÇOS DE TERCEIROS - PESSOA		0.01.00.15010000.1.501.0-501 001	20.000,00
047		3.3.90.39.00		OUTROS SERVIÇOS DE TERCEIROS - PESSOA		0.01.00.15010000.1.501.0-501 001	30.000,00
	01	031 0101 2837 0000		Contribuição Social ao RGPS Autônoma			
048		3.3.90.47.00		OBRIGAÇÕES TRIBUTÁRIAS E CONTRIBUTIVAS		0.01.00.15010000.1.501.0-501 001	10.000,00
	01	031 0101 2838 0000		Amortização de Dívidas Contratuais			
049		4.6.90.71.00		PRINCIPAL DA DÍVIDA CONTRATUAL		0.01.00.15010000.1.501.0-501 001	20.000,00
	01	031 0101 2840 0000		Implantação de Sistema de Hipermídia Interligado na Internet, Redes Sociais e Libras para Transmissão das Sessões da Câmara			
050		3.3.90.30.00		MATERIAL DE CONSUMO		0.01.00.15010000.1.501.0-501 001	50.000,00
051		3.3.90.36.00		OUTROS SERVIÇOS DE TERCEIROS - PESSOA		0.01.00.15010000.1.501.0-501 001	100.000,00
052		3.3.90.39.00		OUTROS SERVIÇOS DE TERCEIROS - PESSOA		0.01.00.15010000.1.501.0-501 001	100.000,00
053		4.4.90.52.00		EQUIPAMENTOS E MATERIAL PERMANENTE		0.01.00.15010000.1.501.0-501 001	200.000,00
	01	124		Controle Interno			
	01	124 0101		Processo Legislativo			
	01	124 0101 2839 0000		Manutenção do SCI do Poder Legislativo			
054		3.1.90.11.00		VENCIMENTOS E VANTAGENS FIXAS -		0.01.00.15010000.1.501.0-501 001	150.000,00
055		3.1.90.13.00		OBRIGAÇÕES PATRONAIS		0.01.00.15010000.1.501.0-501 001	45.000,00
056		3.3.90.14.00		DIÁRIAS - CIVIL		0.01.00.15010000.1.501.0-501 001	15.000,00
057		3.3.90.30.00		MATERIAL DE CONSUMO		0.01.00.15010000.1.501.0-501 001	10.000,00
058		3.3.90.35.00		SERVIÇOS DE CONSULTORIA		0.01.00.15010000.1.501.0-501 001	30.000,00
059		3.3.90.36.00		OUTROS SERVIÇOS DE TERCEIROS - PESSOA		0.01.00.15010000.1.501.0-501 001	10.000,00
060		3.3.90.39.00		OUTROS SERVIÇOS DE TERCEIROS - PESSOA		0.01.00.15010000.1.501.0-501 001	10.000,00
061		4.4.90.52.00		EQUIPAMENTOS E MATERIAL PERMANENTE		0.01.00.15010000.1.501.0-501 001	30.000,00



PREFEITURA DO MUNICÍPIO DE GRAVATÁ

R CLETO CAMPELO, 268 - CNPJ:11049830/0001-20

Orçamento Programa - Exercício de 2025

FICHAS DA DESPESA

Página 3

Entidade	Discriminação da Entidade			Vinc. Fonte/STN/Cód. Aplic.	Total Orcado
Ficha CLoc	Func/Prog	Catgo	Discriminação		
2	PREFEITURA MUNICIPAL DE GRAVATÁ				
02	PODER EXECUTIVO				
02 01	GABINETE DO PREFEITO				
02 01 00	GABINETE DO PREFEITO				
04	Administração				
04 122	Administração Geral				
04 122 0401	Gestão do Gabinete do Prefeito				
04 122 0401 2202 0000	Gestão Administrativa do Gabinete do Prefeito				
062	3.1.90.04.00		CONTRATAÇÃO POR TEMPO DETERMINADO	0.01.00.15010000.1.501.0-501 001	5.000,00
063	3.1.90.11.00		VENCIMENTOS E VANTAGENS FIXAS -	0.01.00.15010000.1.501.0-501 001	1.133.500,00
064	3.1.90.94.00		INDENIZAÇÕES E RESTITUIÇÕES	0.01.00.15010000.1.501.0-501 001	1.055.000,00
065	3.3.90.08.00		Outros Benefícios Assistenciais do servidor e do	0.01.00.15010000.1.501.0-501 001	5.000,00
066	3.3.90.14.00		DIÁRIAS - CIVIL	0.01.00.15010000.1.501.0-501 001	50.000,00
067	3.3.90.30.00		MATERIAL DE CONSUMO	0.01.00.15010000.1.501.0-501 001	80.000,00
068	3.3.90.36.00		OUTROS SERVIÇOS DE TERCEIROS - PESSOA	0.01.00.15010000.1.501.0-501 001	50.000,00
069	3.3.90.39.00		OUTROS SERVIÇOS DE TERCEIROS - PESSOA	0.01.00.15010000.1.501.0-501 001	500.000,00
070	4.4.90.52.00		EQUIPAMENTOS E MATERIAL PERMANENTE	0.01.00.15010000.1.501.0-501 001	150.000,00
04 122 0401 2817 0000	Planejamento, Coordenação e Execução das Atividades da Gerência de Licitações				
071	3.1.90.11.00		VENCIMENTOS E VANTAGENS FIXAS -	0.01.00.15010000.1.501.0-501 001	375.000,00
072	3.1.90.94.00		INDENIZAÇÕES E RESTITUIÇÕES	0.01.00.15010000.1.501.0-501 001	325.000,00
073	3.3.90.14.00		DIÁRIAS - CIVIL	0.01.00.15010000.1.501.0-501 001	20.000,00
074	3.3.90.30.00		MATERIAL DE CONSUMO	0.01.00.15010000.1.501.0-501 001	10.000,00
075	3.3.90.35.00		SERVIÇOS DE CONSULTORIA	0.01.00.15010000.1.501.0-501 001	10.000,00
076	3.3.90.39.00		OUTROS SERVIÇOS DE TERCEIROS - PESSOA	0.01.00.15010000.1.501.0-501 001	300.000,00
04 122 0401 2818 0000	Manutenção e Conservação do Paço Municipal Joaquim Didier				
077	3.3.90.30.00		MATERIAL DE CONSUMO	0.01.00.15010000.1.501.0-501 001	50.000,00
078	3.3.90.36.00		OUTROS SERVIÇOS DE TERCEIROS - PESSOA	0.01.00.15010000.1.501.0-501 001	30.000,00
079	3.3.90.39.00		OUTROS SERVIÇOS DE TERCEIROS - PESSOA	0.01.00.15010000.1.501.0-501 001	200.000,00
080	4.4.90.52.00		EQUIPAMENTOS E MATERIAL PERMANENTE	0.01.00.15010000.1.501.0-501 001	50.000,00
04 122 0412	Gestão das Políticas Municipais				
04 122 0412 2363 0000	Coordenação do Processo Político Administrativo do Município				
081	3.3.90.36.00		OUTROS SERVIÇOS DE TERCEIROS - PESSOA	0.01.00.15010000.1.501.0-501 001	5.000,00
082	3.3.90.39.00		OUTROS SERVIÇOS DE TERCEIROS - PESSOA	0.01.00.15010000.1.501.0-501 001	5.000,00
04 122 0412 2364 0000	Realizar Atividades Inerentes às Funções de Cerimonial do Município				
083	3.3.90.30.00		MATERIAL DE CONSUMO	0.01.00.15010000.1.501.0-501 001	10.000,00
084	3.3.90.36.00		OUTROS SERVIÇOS DE TERCEIROS - PESSOA	0.01.00.15010000.1.501.0-501 001	10.000,00
085	3.3.90.39.00		OUTROS SERVIÇOS DE TERCEIROS - PESSOA	0.01.00.15010000.1.501.0-501 001	90.000,00
02 02	PROCURADORIA GERAL DO MUNICÍPIO				
02 02 00	PROCURADORIA GERAL DO MUNICÍPIO				
03	Essencial à Justiça				
03 422	Direitos Individuais, Coletivos e Difusos				
03 422 0413	Coordenação, Supervisão e Execução das Ações da Procuradoria Geral				
03 422 0413 2365 0000	Promoção do Programa "Adimplente com Gravatá"				
086	3.3.90.36.00		OUTROS SERVIÇOS DE TERCEIROS - PESSOA	0.01.00.15010000.1.501.-501 001	10.000,00
087	3.3.90.39.00		OUTROS SERVIÇOS DE TERCEIROS - PESSOA	0.01.00.15010000.1.501.-501 001	10.000,00
03 422 0413 2366 0000	Implantação e Manutenção do Centro de Assistência e Orientação Jurídica à População Carente do Município				
088	3.3.90.36.00		OUTROS SERVIÇOS DE TERCEIROS - PESSOA	0.01.00.15010000.1.501.-501 001	20.000,00
089	3.3.90.39.00		OUTROS SERVIÇOS DE TERCEIROS - PESSOA	0.01.00.15010000.1.501.-501 001	10.000,00
090	4.4.90.52.00		EQUIPAMENTOS E MATERIAL PERMANENTE	0.01.00.15010000.1.501.-501 001	10.000,00
04	Administração				
04 122	Administração Geral				
04 122 0402	Gestão da Procuradoria Geral do Município				
04 122 0402 2206 0000	Gestão Administrativa da Procuradoria Geral do Município				
091	3.1.90.04.00		CONTRATAÇÃO POR TEMPO DETERMINADO	0.01.00.15010000.1.501.0-501 001	2.000,00
092	3.1.90.11.00		VENCIMENTOS E VANTAGENS FIXAS -	0.01.00.15010000.1.501.0-501 001	1.000.000,00



PREFEITURA DO MUNICÍPIO DE GRAVATÁ

R CLETO CAMPELO, 268 - CNPJ:11049830/0001-20

Orçamento Programa - Exercício de 2025

FICHAS DA DESPESA

Página 4

Entidade	Discriminação da Entidade		Vínc	Fonte/STN/Cód. Aplic.	Total Orcado
Ficha	CLoc	Func/Prog	Catgo	Discriminação	
2	PREFEITURA MUNICIPAL DE GRAVATÁ				
093		3.1.90.16.00		OUTRAS DESPESAS VARIÁVEIS - PESSOAL	30.000,00
094		3.1.90.94.00		INDENIZAÇÕES E RESTITUIÇÕES	655.000,00
095		3.3.90.08.00		Outros Benefícios Assistenciais do servidor e do	5.000,00
096		3.3.90.14.00		DIÁRIAS - CIVIL	5.000,00
097		3.3.90.30.00		MATERIAL DE CONSUMO	5.000,00
098		3.3.90.36.00		OUTROS SERVIÇOS DE TERCEIROS - PESSOA	40.000,00
099		3.3.90.39.00		OUTROS SERVIÇOS DE TERCEIROS - PESSOA	472.830,00
100		3.3.90.40.00		SERVIÇOS DE TECNOLOGIA DA INFORMAÇÃO	5.000,00
101		4.4.90.52.00		EQUIPAMENTOS E MATERIAL PERMANENTE	60.000,00
14	Direitos da Cidadania				
14 122	Administração Geral				
14 122 0413	Coordenação, Supervisão e Execução das Ações da Procuradoria Geral				
14 122 0413 2367 0000	Desenvolvimento e Manutenção dos Serviços de Assistência ao Consumidor - PROCON - Gravatá				
102		3.3.90.36.00		OUTROS SERVIÇOS DE TERCEIROS - PESSOA	10.000,00
103		3.3.90.39.00		OUTROS SERVIÇOS DE TERCEIROS - PESSOA	10.000,00
28	Encargos Especiais				
28 843	Serviço da Dívida Interna				
28 843 0496	Obrigações Judiciais do Município				
28 843 0496 0007 0000	Pagamento de Precatórios e Requisições de Pequeno Valor				
104		3.1.90.91.00		SENTENÇAS JUDICIAIS	9.000.000,00
105		3.3.90.91.00		SENTENÇAS JUDICIAIS	500.000,00
02 03	GABINETE DE GOVERNO E PARTICIPAÇÃO SOCIAL				
02 03 00	GABINETE DE GOVERNO E PARTICIPAÇÃO SOCIAL				
04	Administração				
04 122	Administração Geral				
04 122 0405	Gestão do Gabinete de Governo e Participação Social				
04 122 0405 2210 0000	Manutenção dos Conselhos Municipais				
106		3.3.50.41.00		CONTRIBUIÇÕES	10.000,00
107		3.3.90.14.00		DIÁRIAS - CIVIL	10.000,00
108		3.3.90.36.00		OUTROS SERVIÇOS DE TERCEIROS - PESSOA	10.000,00
109		3.3.90.39.00		OUTROS SERVIÇOS DE TERCEIROS - PESSOA	10.000,00
04 122 0405 2519 0000	Gestão Administrativa do Gabinete de Governo e Participação Social				
110		3.1.90.11.00		VENCIMENTOS E VANTAGENS FIXAS -	302.000,00
111		3.1.90.94.00		INDENIZAÇÕES E RESTITUIÇÕES	200.000,00
112		3.3.90.08.00		Outros Benefícios Assistenciais do servidor e do	5.000,00
113		3.3.90.14.00		DIÁRIAS - CIVIL	5.000,00
114		3.3.90.36.00		OUTROS SERVIÇOS DE TERCEIROS - PESSOA	10.000,00
115		3.3.90.39.00		OUTROS SERVIÇOS DE TERCEIROS - PESSOA	5.000,00
116		4.4.90.52.00		EQUIPAMENTOS E MATERIAL PERMANENTE	10.000,00
04 122 0414	Assessoramento Governamental				
04 122 0414 2369 0000	Assessoramento ao Governo Municipal				
117		3.3.90.36.00		OUTROS SERVIÇOS DE TERCEIROS - PESSOA	5.000,00
118		3.3.90.39.00		OUTROS SERVIÇOS DE TERCEIROS - PESSOA	5.000,00
06	Segurança Pública				
06 153	Defesa Terrestre				
06 153 0405	Gestão do Gabinete de Governo e Participação Social				
06 153 0405 2368 0000	Manutenção da Junta de Serviço Militar- Parceria com o Exército Brasileiro				
119		3.3.90.36.00		OUTROS SERVIÇOS DE TERCEIROS - PESSOA	5.000,00
120		3.3.90.39.00		OUTROS SERVIÇOS DE TERCEIROS - PESSOA	5.000,00
02 04	GABINETE DE COMUNICAÇÃO SOCIAL E IMPRESA				
02 04 00	GABINETE DE COMUNICAÇÃO SOCIAL E IMPRESA				
04	Administração				
04 122	Administração Geral				
04 122 0403	Gestão do Gabinete de Comunicação Social e Imprensa				



PREFEITURA DO MUNICÍPIO DE GRAVATÁ
R CLETO CAMPELO, 268 - CNPJ:11049830/0001-20

Orçamento Programa - Exercício de 2025

FICHAS DA DESPESA

Página 5

Entidade	Discriminação da Entidade			Vinc	Fonte/STN/Cód. Aplic.	Total Orcado
Ficha	CLoc	Func/Prog	Catgo	Discriminação		
2	PREFEITURA MUNICIPAL DE GRAVATÁ					
	04	122 0403 2207 0000		Gestão Administrativa do Gabinete de Comunicação Social e Imprensa		
121		3.1.90.11.00		VENCIMENTOS E VANTAGENS FIXAS -	0.01.00.15010000.1.501.0-501 001	430.000,00
122		3.1.90.94.00		INDENIZAÇÕES E RESTITUIÇÕES	0.01.00.15010000.1.501.0-501 001	525.000,00
123		3.3.90.08.00		Outros Benefícios Assistenciais do servidor e do	0.01.00.15010000.1.501.0-501 001	3.000,00
124		3.3.90.14.00		DIÁRIAS - CIVIL	0.01.00.15010000.1.501.0-501 001	5.000,00
125		3.3.90.30.00		MATERIAL DE CONSUMO	0.01.00.15010000.1.501.0-501 001	3.000,00
126		3.3.90.36.00		OUTROS SERVIÇOS DE TERCEIROS - PESSOA	0.01.00.15010000.1.501.0-501 001	10.000,00
127		3.3.90.39.00		OUTROS SERVIÇOS DE TERCEIROS - PESSOA	0.01.00.15010000.1.501.0-501 001	60.000,00
128		4.4.90.52.00		EQUIPAMENTOS E MATERIAL PERMANENTE	0.01.00.15010000.1.501.0-501 001	30.000,00
	04	131		Comunicação Social		
	04	131 0415		Desenvolvimento de Ações Institucionais		
	04	131 0415 2370 0000		Modernização dos Sistema de Comunicação da Prefeitura		
129		3.3.90.36.00		OUTROS SERVIÇOS DE TERCEIROS - PESSOA	0.01.00.15010000.1.501.0-501 001	10.000,00
130		3.3.90.39.00		OUTROS SERVIÇOS DE TERCEIROS - PESSOA	0.01.00.15010000.1.501.0-501 001	20.000,00
131		4.4.90.52.00		EQUIPAMENTOS E MATERIAL PERMANENTE	0.01.00.15010000.1.501.0-501 001	30.000,00
	04	131 0416		Promoção de Ações de Relações Públicas e Assessoria de Imprensa		
	04	131 0416 2212 0000		Desenvolvimento de Ações de Divulgação Institucional		
132		3.3.90.36.00		OUTROS SERVIÇOS DE TERCEIROS - PESSOA	0.01.00.15010000.1.501.0-501 001	30.000,00
133		3.3.90.39.00		OUTROS SERVIÇOS DE TERCEIROS - PESSOA	0.01.00.15010000.1.501.0-501 001	1.300.000,00
	02	05		CONTROLADORIA GERAL DO MUNICÍPIO		
	02	05 00		CONTROLADORIA GERAL DO MUNICÍPIO		
	04			Administração		
	04	124		Controle Interno		
	04	124 0404		Gestão da Controladoria Geral do Município		
	04	124 0404 2209 0000		Gestão Administrativa da Controladoria Geral do Município		
134		3.1.90.11.00		VENCIMENTOS E VANTAGENS FIXAS -	0.01.00.15010000.1.501.0-501 001	470.000,00
135		3.1.90.94.00		INDENIZAÇÕES E RESTITUIÇÕES	0.01.00.15010000.1.501.0-501 001	114.000,00
136		3.3.90.14.00		DIÁRIAS - CIVIL	0.01.00.15010000.1.501.0-501 001	20.000,00
137		3.3.90.36.00		OUTROS SERVIÇOS DE TERCEIROS - PESSOA	0.01.00.15010000.1.501.0-501 001	5.000,00
138		3.3.90.39.00		OUTROS SERVIÇOS DE TERCEIROS - PESSOA	0.01.00.15010000.1.501.0-501 001	15.000,00
139		4.4.90.52.00		EQUIPAMENTOS E MATERIAL PERMANENTE	0.01.00.15010000.1.501.0-501 001	5.000,00
	04	124 0417		Fortalecimento do Controle Interno na Administração Pública Municipal		
	04	124 0417 2371 0000		Modernização e adequação dos equipamentos de TI visando a melhoria do acesso à transparência		
140		4.4.90.52.00		EQUIPAMENTOS E MATERIAL PERMANENTE	0.01.00.15010000.1.501.0-501 001	5.000,00
	04	124 0417 2766 0000		Modernização e Adequação dos Endereços Eletrônicos da Transparência		
141		3.3.90.36.00		OUTROS SERVIÇOS DE TERCEIROS - PESSOA	0.01.00.15010000.1.501.0-501 001	5.000,00
142		3.3.90.39.00		OUTROS SERVIÇOS DE TERCEIROS - PESSOA	0.01.00.15010000.1.501.0-501 001	5.000,00
	04	124 0417 2767 0000		Manutenção das atividades da Controladoria e Ouvidoria		
143		3.3.90.36.00		OUTROS SERVIÇOS DE TERCEIROS - PESSOA	0.01.00.15010000.1.501.0-501 001	5.000,00
144		3.3.90.39.00		OUTROS SERVIÇOS DE TERCEIROS - PESSOA	0.01.00.15010000.1.501.0-501 001	5.000,00
	02	06		SECRETARIA ADMINISTRAÇÃO		
	02	06 00		SECRETARIA DE ADMINISTRAÇÃO		
	04			Administração		
	04	122		Administração Geral		
	04	122 0408		Gestão da Secretaria Municipal de Administração		
	04	122 0408 2218 0000		Gestão Administrativa da Secretaria de Administração		
145		3.1.90.04.00		CONTRATAÇÃO POR TEMPO DETERMINADO	0.01.00.15010000.1.501.0-501 001	120.000,00
146		3.1.90.11.00		VENCIMENTOS E VANTAGENS FIXAS -	0.01.00.15010000.1.501.0-501 001	1.100.000,00
147		3.1.90.94.00		INDENIZAÇÕES E RESTITUIÇÕES	0.01.00.15010000.1.501.0-501 001	500.000,00
148		3.3.90.08.00		Outros Benefícios Assistenciais do servidor e do	0.01.00.15010000.1.501.0-501 001	5.000,00
149		3.3.90.14.00		DIÁRIAS - CIVIL	0.01.00.15010000.1.501.0-501 001	20.000,00
150		3.3.90.36.00		OUTROS SERVIÇOS DE TERCEIROS - PESSOA	0.01.00.15010000.1.501.0-501 001	50.000,00
151		3.3.90.39.00		OUTROS SERVIÇOS DE TERCEIROS - PESSOA	0.01.00.15010000.1.501.0-501 001	610.000,00



PREFEITURA DO MUNICÍPIO DE GRAVATÁ
R CLETO CAMPELO, 268 - CNPJ:11049830/0001-20

Orçamento Programa - Exercício de 2025

FICHAS DA DESPESA

Página 6

Entidade	Discriminação da Entidade			Vinc	Fonte/STN/Cód. Aplic.	Total Orcado
Ficha	CLoc	Func/Prog	Catgo	Discriminação		
2	PREFEITURA MUNICIPAL DE GRAVATÁ					
152			3.3.90.92.00	DESPESAS DE EXERCÍCIOS ANTERIORES	0.01.00.15010000.1.501.0-501 001	10.000,00
153			4.4.90.52.00	EQUIPAMENTOS E MATERIAL PERMANENTE	0.01.00.15010000.1.501.0-501 001	50.000,00
	04	122 0408 2310 0000		Aquisição, Controle e Distribuição de Materiais de Consumo Comuns a Diversos Órgãos		
154			3.3.90.30.00	MATERIAL DE CONSUMO	0.01.00.15010000.1.501.0-501 001	700.000,00
	04	122 0408 2808 0000		Coordenação, Gerenciamento e Manutenção dos Veículos da Frota		
155			3.3.90.30.00	MATERIAL DE CONSUMO	0.01.00.15010000.1.501.0-501 001	5.000,00
156			3.3.90.36.00	OUTROS SERVIÇOS DE TERCEIROS - PESSOA	0.01.00.15010000.1.501.0-501 001	15.000,00
157			3.3.90.39.00	OUTROS SERVIÇOS DE TERCEIROS - PESSOA	0.01.00.15010000.1.501.0-501 001	13.508.282,00
	04	122 0420		Modernização da Gestão da Secretaria de Administração		
	04	122 0420 2375 0000		Modernização Administrativa		
158			3.3.90.36.00	OUTROS SERVIÇOS DE TERCEIROS - PESSOA	0.01.00.15010000.1.501.0-501 001	6.000,00
159			3.3.90.39.00	OUTROS SERVIÇOS DE TERCEIROS - PESSOA	0.01.00.15010000.1.501.0-501 001	320.000,00
	04	122 0422		Gestão Eficiente de Recursos Humanos		
	04	122 0422 2378 0000		Coordenação e Gestão das Atividades de Administração de Recursos Humanos		
160			3.3.90.36.00	OUTROS SERVIÇOS DE TERCEIROS - PESSOA	0.01.00.15010000.1.501.0-501 001	4.000,00
161			3.3.90.37.00	LOCAÇÃO DE MÃO-DE-OBRA	0.01.00.15010000.1.501.0-501 001	10.000,00
162			3.3.90.39.00	OUTROS SERVIÇOS DE TERCEIROS - PESSOA	0.01.00.15010000.1.501.0-501 001	1.920.000,00
	04	122 0424		Encargos Gerais com Servidores do Município		
	04	122 0424 2809 0000		Encargos Gerais com Servidores do Município Comuns a Diversos Órgãos		
163			3.1.90.13.00	OBRIGAÇÕES PATRONAIS	0.01.00.15010000.1.501.0-501 001	2.000.000,00
164			3.1.91.13.00	OBRIGAÇÕES PATRONAIS -	0.01.00.15010000.1.501.0-501 001	1.800.000,00
	04	124		Controle Interno		
	04	124 0419		Gestão Eficiente do Patrimônio		
	04	124 0419 2374 0000		Coordenação, Supervisão e Controle dos Bens Patrimoniais		
165			3.3.90.36.00	OUTROS SERVIÇOS DE TERCEIROS - PESSOA	0.01.00.15010000.1.501.0-501 001	70.000,00
166			3.3.90.39.00	OUTROS SERVIÇOS DE TERCEIROS - PESSOA	0.01.00.15010000.1.501.0-501 001	100.000,00
	02	07		SECRETARIA DE FINANÇAS		
	02	07 00		SECRETARIA DE FINANÇAS		
		04		Administração		
		04 122		Administração Geral		
		04 122 0410		Gestão da Secretaria de Finanças		
		04 122 0410 2225 0000		Programa Nacional de Apoio à Modernização Administrativa e Fiscal - PMAT		
167			3.3.90.39.00	OUTROS SERVIÇOS DE TERCEIROS - PESSOA	0.01.00.15010000.1.501.0-501 001	5.000,00
168			4.4.90.52.00	EQUIPAMENTOS E MATERIAL PERMANENTE	0.01.00.15010000.1.501.0-501 001	5.000,00
	04	122 0410 2226 0000		Gestão Administrativa da Secretaria de Finanças		
169			3.1.90.04.00	CONTRATAÇÃO POR TEMPO DETERMINADO	0.01.00.15010000.1.501.0-501 001	50.000,00
170			3.1.90.11.00	VENCIMENTOS E VANTAGENS FIXAS -	0.01.00.15010000.1.501.0-501 001	2.800.000,00
171			3.1.90.94.00	INDENIZAÇÕES E RESTITUIÇÕES	0.01.00.15010000.1.501.0-501 001	600.000,00
172			3.3.90.08.00	Outros Benefícios Assistenciais do servidor e do	0.01.00.15010000.1.501.0-501 001	50.000,00
173			3.3.90.14.00	DIÁRIAS - CIVIL	0.01.00.15010000.1.501.0-501 001	10.000,00
174			3.3.90.30.00	MATERIAL DE CONSUMO	0.01.00.15010000.1.501.0-501 001	10.000,00
175			3.3.90.35.00	SERVIÇOS DE CONSULTORIA	0.01.00.15010000.1.501.0-501 001	200.000,00
176			3.3.90.36.00	OUTROS SERVIÇOS DE TERCEIROS - PESSOA	0.01.00.15010000.1.501.0-501 001	20.000,00
177			3.3.90.39.00	OUTROS SERVIÇOS DE TERCEIROS - PESSOA	0.01.00.15010000.1.501.0-501 001	1.000.000,00
178			4.4.90.52.00	EQUIPAMENTOS E MATERIAL PERMANENTE	0.01.00.15010000.1.501.0-501 001	50.000,00
	04	123		Administração Financeira		
	04	123 0429		Gestão Tributária e Financeira do Município		
	04	123 0429 2401 0000		Atendimento ao Contribuinte e Fiscalização, Cobrança e Arrecadação dos Tributos Municipais		
179			3.3.90.36.00	OUTROS SERVIÇOS DE TERCEIROS - PESSOA	0.01.00.15010000.1.501.0-501 001	5.000,00
180			3.3.90.39.00	OUTROS SERVIÇOS DE TERCEIROS - PESSOA	0.01.00.15010000.1.501.0-501 001	30.000,00
181			4.4.90.52.00	EQUIPAMENTOS E MATERIAL PERMANENTE	0.01.00.15010000.1.501.0-501 001	10.000,00
	04	123 0429 2402 0000		Modernização e Manutenção do Sistema de Arrecadação Tributária		
182			3.3.90.14.00	DIÁRIAS - CIVIL	0.01.00.15010000.1.501.0-501 001	10.000,00



PREFEITURA DO MUNICÍPIO DE GRAVATÁ
R CLETO CAMPELO, 268 - CNPJ:11049830/0001-20

Orçamento Programa - Exercício de 2025

FICHAS DA DESPESA

Página 7

Entidade	Discriminação da Entidade	Vinc.	Fonte/STN/Cód. Aplic.	Total Orcado
Ficha	CLoc Func/Prog Catgo Discriminação			
2	PREFEITURA MUNICIPAL DE GRAVATÁ			
183	3.3.90.35.00 SERVIÇOS DE CONSULTORIA	0.01.00.15010000.1.501.0-501	001	20.000,00
184	3.3.90.36.00 OUTROS SERVIÇOS DE TERCEIROS - PESSOA	0.01.00.15010000.1.501.0-501	001	20.000,00
185	3.3.90.39.00 OUTROS SERVIÇOS DE TERCEIROS - PESSOA	0.01.00.15010000.1.501.0-501	001	30.000,00
186	3.3.90.47.00 OBRIGAÇÕES TRIBUTÁRIAS E CONTRIBUTIVAS	0.01.00.15010000.1.501.0-501	001	45.000,00
187	3.3.90.48.00 OUTROS AUXÍLIOS FINANCEIROS A PESSOA	0.01.00.15010000.1.501.0-501	001	120.000,00
188	4.4.90.52.00 EQUIPAMENTOS E MATERIAL PERMANENTE	0.01.00.15010000.1.501.0-501	001	5.000,00
04 123 0429 2403 0000	Administração das Finanças do Município			
189	3.3.90.35.00 SERVIÇOS DE CONSULTORIA	0.01.00.15010000.1.501.0-501	001	5.000,00
190	3.3.90.36.00 OUTROS SERVIÇOS DE TERCEIROS - PESSOA	0.01.00.15010000.1.501.0-501	001	5.000,00
191	3.3.90.39.00 OUTROS SERVIÇOS DE TERCEIROS - PESSOA	0.01.00.15010000.1.501.0-501	001	10.000,00
192	4.4.90.52.00 EQUIPAMENTOS E MATERIAL PERMANENTE	0.01.00.15010000.1.501.0-501	001	5.000,00
28	Encargos Especiais			
28 841	Refinanciamento da Dívida Interna			
28 841 2801	Gestão dos Encargos Gerais do Município			
28 841 2801 2404 0000	Encargos com o PASEP			
193	3.3.90.47.00 OBRIGAÇÕES TRIBUTÁRIAS E CONTRIBUTIVAS	0.01.00.15010000.1.501.0-501	001	4.000.000,00
28 841 2801 2405 0000	Encargos Gerais Comuns a Diversos Órgãos			
194	3.3.90.93.00 INDENIZAÇÕES E RESTITUIÇÕES	0.01.00.15010000.1.501.0-501	001	400.000,00
28 841 2801 2406 0000	Encargos com Despesas de Exercício Anterior			
195	3.1.90.92.00 DESPESAS DE EXERCÍCIOS ANTERIORES	0.01.00.15010000.1.501.0-501	001	10.000,00
196	3.3.90.92.00 DESPESAS DE EXERCÍCIOS ANTERIORES	0.01.00.15010000.1.501.0-501	001	10.000,00
28 843	Serviço da Dívida Interna			
28 843 2801	Gestão dos Encargos Gerais do Município			
28 843 2801 2407 0000	Encargos da Dívida Pública			
197	3.2.90.21.00 JUROS SOBRE A DÍVIDA POR CONTRATO	0.01.00.15010000.1.501.0-501	001	4.000.000,00
198	3.2.91.21.00 JUROS SOBRE A DÍVIDA POR CONTRATO -	0.01.00.15010000.1.501.0-501	001	100.000,00
199	4.6.90.71.00 PRINCIPAL DA DÍVIDA CONTRATUAL	0.01.00.15010000.1.501.0-501	001	4.000.000,00
200	4.6.91.71.00 PRINCIPAL DA DÍVIDA CONTRATUAL	0.01.00.15010000.1.501.0-501	001	100.000,00
99	Reserva de Contingência			
99 999	Reserva de Contingência			
99 999 9998	Reserva de Contingência			
99 999 9998 9999 0000	Reserva de Contingência			
201	9.9.99.99.00 RESERVA DE CONTINGÊNCIA	0.01.00.15010000.1.501.0-501	001	13.000.000,00
02 08	SECRETARIA DE PLANEJAMENTO E ORÇAMENTO			
02 08 00	SECRETARIA DE PLANEJAMENTO E ORÇAMENTO			
04	Administração			
04 121	Planejamento e Orçamento			
04 121 0418	Planejamento Governamental			
04 121 0418 2372 0000	Coordenação do Processo de Elaboração e Implementação dos Instrumentos de Planejamento (PPA, LOA, LDO)			
202	3.3.90.36.00 OUTROS SERVIÇOS DE TERCEIROS - PESSOA	0.01.00.15010000.1.501.0-501	001	5.000,00
203	3.3.90.39.00 OUTROS SERVIÇOS DE TERCEIROS - PESSOA	0.01.00.15010000.1.501.0-501	001	5.000,00
04 122	Administração Geral			
04 122 0406	Gestão da Secretaria de Planejamento e Orçamento			
04 122 0406 2501 0000	Gestão Administrativa da Secretaria de Planejamento e Orçamento			
204	3.1.90.11.00 VENCIMENTOS E VANTAGENS FIXAS -	0.01.00.15010000.1.501.0-501	001	250.000,00
205	3.1.90.94.00 INDENIZAÇÕES E RESTITUIÇÕES	0.01.00.15010000.1.501.0-501	001	350.000,00
206	3.3.90.08.00 Outros Benefícios Assistenciais do servidor e do	0.01.00.15010000.1.501.0-501	001	5.000,00
207	3.3.90.14.00 DIÁRIAS - CIVIL	0.01.00.15010000.1.501.0-501	001	20.000,00
208	3.3.90.30.00 MATERIAL DE CONSUMO	0.01.00.15010000.1.501.0-501	001	50.000,00
209	3.3.90.36.00 OUTROS SERVIÇOS DE TERCEIROS - PESSOA	0.01.00.15010000.1.501.0-501	001	10.000,00
210	3.3.90.39.00 OUTROS SERVIÇOS DE TERCEIROS - PESSOA	0.01.00.15010000.1.501.0-501	001	120.000,00
211	4.4.90.52.00 EQUIPAMENTOS E MATERIAL PERMANENTE	0.01.00.15010000.1.501.0-501	001	10.000,00
04 124	Controle Interno			
04 124 0418	Planejamento Governamental			
04 124 0418 2373 0000	Promover a Revisão do Plano Direto:			
212	3.3.90.36.00 OUTROS SERVIÇOS DE TERCEIROS - PESSOA	0.01.00.15010000.1.501.0-501	001	5.000,00



PREFEITURA DO MUNICÍPIO DE GRAVATÁ
R CLETO CAMPELO, 268 - CNPJ:11049830/0001-20

Orçamento Programa - Exercício de 2025

FICHAS DA DESPESA

Página 8

Entidade	Discriminação da Entidade	Vinc	Fonte/STN/Cód. Aplic.	Total Orcado
Ficha CLoc	Func/Prog Catgo Discriminação			
2	PREFEITURA MUNICIPAL DE GRAVATÁ			
213	3.3.90.39.00 OUTROS SERVIÇOS DE TERCEIROS - PESSOA	0.01.00.15010000.1.501.0-501 001		80.000,00
	04 128 Formação de Recursos Humanos			
	04 128 0406 Gestão da Secretaria de Planejamento e Orçamento			
	04 128 0406 2376 0000 Implantar Escola de Governo			
214	3.3.90.36.00 OUTROS SERVIÇOS DE TERCEIROS - PESSOA	0.01.00.15010000.1.501.0-501 001		100.000,00
215	3.3.90.39.00 OUTROS SERVIÇOS DE TERCEIROS - PESSOA	0.01.00.15010000.1.501.0-501 001		100.000,00
02 09	SECRETARIA DA MULHER			
02 09 00	SECRETARIA DA MULHER			
	04 Administração			
	04 122 Administração Geral			
	04 122 0409 Gestão da Secretaria da Mulher			
	04 122 0409 2502 0000 Gestão Administrativa da Secretaria da Mulher			
216	3.1.90.04.00 CONTRATAÇÃO POR TEMPO DETERMINADO	0.01.00.15010000.1.501.0-501 001		5.000,00
217	3.1.90.11.00 VENCIMENTOS E VANTAGENS FIXAS -	0.01.00.15010000.1.501.0-501 001		300.000,00
218	3.1.90.94.00 INDENIZAÇÕES E RESTITUIÇÕES	0.01.00.15010000.1.501.0-501 001		250.000,00
219	3.3.90.08.00 Outros Benefícios Assistenciais do servidor e do	0.01.00.15010000.1.501.0-501 001		3.000,00
220	3.3.90.14.00 DIÁRIAS - CIVIL	0.01.00.15010000.1.501.0-501 001		6.000,00
221	3.3.90.30.00 MATERIAL DE CONSUMO	0.01.00.15010000.1.501.0-501 001		5.000,00
222	3.3.90.35.00 SERVIÇOS DE CONSULTORIA	0.01.00.15010000.1.501.0-501 001		10.000,00
223	3.3.90.36.00 OUTROS SERVIÇOS DE TERCEIROS - PESSOA	0.01.00.15010000.1.501.0-501 001		30.000,00
224	3.3.90.39.00 OUTROS SERVIÇOS DE TERCEIROS - PESSOA	0.01.00.15010000.1.501.0-501 001		10.000,00
225	4.4.90.52.00 EQUIPAMENTOS E MATERIAL PERMANENTE	0.01.00.15010000.1.501.0-501 001		10.000,00
14	Direitos da Cidadania			
14 422	Direitos Individuais, Coletivos e Difusos			
14 422 1401	Enfretamento à Violência contra a Mulher			
14 422 1401 2379 0000	Fortalecimento da Patrulha Maria da Penha			
226	3.3.90.36.00 OUTROS SERVIÇOS DE TERCEIROS - PESSOA	0.01.00.15010000.1.501.0-501 001		2.000,00
227	3.3.90.39.00 OUTROS SERVIÇOS DE TERCEIROS - PESSOA	0.01.00.15010000.1.501.0-501 001		2.000,00
228	3.3.90.39.00 OUTROS SERVIÇOS DE TERCEIROS - PESSOA	0.02.28.17010000.1.701.0-701 001		25.000,00
14 422 1401 2380 0000	Manutenção do Centro de Referência da Mulher			
229	3.3.90.36.00 OUTROS SERVIÇOS DE TERCEIROS - PESSOA	0.01.00.15010000.1.501.0-501 001		5.000,00
230	3.3.90.39.00 OUTROS SERVIÇOS DE TERCEIROS - PESSOA	0.01.00.15010000.1.501.0-501 001		5.000,00
231	3.3.90.39.00 OUTROS SERVIÇOS DE TERCEIROS - PESSOA	0.02.28.17010000.1.701.0-701 001		25.000,00
232	4.4.90.52.00 EQUIPAMENTOS E MATERIAL PERMANENTE	0.02.28.17010000.1.701.0-701 001		25.000,00
14 422 1401 2381 0000	Implantação e Implementação da Justiça Restaurativa			
233	3.3.90.36.00 OUTROS SERVIÇOS DE TERCEIROS - PESSOA	0.01.00.15010000.1.501.0-501 001		2.000,00
234	3.3.90.39.00 OUTROS SERVIÇOS DE TERCEIROS - PESSOA	0.01.00.15010000.1.501.0-501 001		4.000,00
14 422 1401 2382 0000	Promoção de Campanhas e Eventos Educativos de Enfretamento à Violência			
235	3.3.90.30.00 MATERIAL DE CONSUMO	0.01.00.15010000.1.501.0-501 001		6.000,00
236	3.3.90.36.00 OUTROS SERVIÇOS DE TERCEIROS - PESSOA	0.01.00.15010000.1.501.0-501 001		3.000,00
237	3.3.90.36.00 OUTROS SERVIÇOS DE TERCEIROS - PESSOA	0.02.28.17010000.1.701.0-701 001		4.000,00
238	3.3.90.39.00 OUTROS SERVIÇOS DE TERCEIROS - PESSOA	0.01.00.15010000.1.501.0-501 001		6.000,00
239	3.3.90.39.00 OUTROS SERVIÇOS DE TERCEIROS - PESSOA	0.02.28.17010000.1.701.0-701 001		5.000,00
14 422 1404	Promoção de Direitos de Mulheres			
14 422 1404 2383 0000	Promoção de Campanhas Educativas com Recorte em Gênero			
240	3.3.90.30.00 MATERIAL DE CONSUMO	0.01.00.15010000.1.501.0-501 001		2.000,00
241	3.3.90.36.00 OUTROS SERVIÇOS DE TERCEIROS - PESSOA	0.01.00.15010000.1.501.0-501 001		1.000,00
242	3.3.90.39.00 OUTROS SERVIÇOS DE TERCEIROS - PESSOA	0.01.00.15010000.1.501.0-501 001		14.000,00
14 422 1404 2384 0000	Promoção de Ações de Igualdade de Gênero			
243	3.3.90.30.00 MATERIAL DE CONSUMO	0.01.00.15010000.1.501.0-501 001		1.000,00
244	3.3.90.36.00 OUTROS SERVIÇOS DE TERCEIROS - PESSOA	0.01.00.15010000.1.501.0-501 001		2.000,00
245	3.3.90.39.00 OUTROS SERVIÇOS DE TERCEIROS - PESSOA	0.01.00.15010000.1.501.0-501 001		6.000,00
14 422 1404 2385 0000	Manutenção do Conselho do Direito da Mulher			
246	3.3.90.36.00 OUTROS SERVIÇOS DE TERCEIROS - PESSOA	0.01.00.15010000.1.501.0-501 001		1.000,00
247	3.3.90.39.00 OUTROS SERVIÇOS DE TERCEIROS - PESSOA	0.01.00.15010000.1.501.0-501 001		3.000,00
14 422 1404 2386 0000	Realização de Fóruns e Conferência do Direito da Mulher			



PREFEITURA DO MUNICÍPIO DE GRAVATÁ
R CLETO CAMPELO, 268 - CNPJ:11049830/0001-20

Orçamento Programa - Exercício de 2025

FICHAS DA DESPESA

Página 9

Entidade	Discriminação da Entidade	Vinc	Fonte/STN/Cód. Aplic.	Total Orcado
Ficha CLoc	Func/Prog Catgo Discriminação			
2	PREFEITURA MUNICIPAL DE GRAVATÁ			
248	3.3.90.30.00 MATERIAL DE CONSUMO	0.01.00.15010000.1.501.0-501	001	2.000,00
249	3.3.90.36.00 OUTROS SERVIÇOS DE TERCEIROS - PESSOA	0.01.00.15010000.1.501.0-501	001	1.000,00
250	3.3.90.39.00 OUTROS SERVIÇOS DE TERCEIROS - PESSOA	0.01.00.15010000.1.501.0-501	001	14.000,00
14 422 1404 2387 0000	Inclusão Produtiva de Mulheres			
251	3.3.90.36.00 OUTROS SERVIÇOS DE TERCEIROS - PESSOA	0.01.00.15010000.1.501.0-501	001	1.000,00
252	3.3.90.39.00 OUTROS SERVIÇOS DE TERCEIROS - PESSOA	0.05.28.17000000.1.700.3110-700	001	50.000,00
253	4.4.90.52.00 EQUIPAMENTOS E MATERIAL PERMANENTE	0.05.28.17000000.1.700.3110-700	001	25.000,00
14 422 1404 2388 0000	Promoção da Campanha Espaço Seguro para Mulheres			
254	3.3.90.30.00 MATERIAL DE CONSUMO	0.01.00.15010000.1.501.0-501	001	1.000,00
255	3.3.90.36.00 OUTROS SERVIÇOS DE TERCEIROS - PESSOA	0.01.00.15010000.1.501.0-501	001	1.000,00
256	3.3.90.39.00 OUTROS SERVIÇOS DE TERCEIROS - PESSOA	0.01.00.15010000.1.501.0-501	001	5.000,00
14 422 1404 2389 0000	Empreendedorismo Feminino			
257	3.3.90.30.00 MATERIAL DE CONSUMO	0.01.00.15010000.1.501.0-501	001	1.000,00
258	3.3.90.36.00 OUTROS SERVIÇOS DE TERCEIROS - PESSOA	0.01.00.15010000.1.501.0-501	001	1.000,00
259	3.3.90.39.00 OUTROS SERVIÇOS DE TERCEIROS - PESSOA	0.01.00.15010000.1.501.0-501	001	9.000,00
14 422 1405	Cidadania e Igualdade Racial			
14 422 1405 2768 0000	Promoção de Ações de Enfrentamento ao Racismo e a LGBTFOBIA			
260	3.3.90.30.00 MATERIAL DE CONSUMO	0.01.00.15010000.1.501.0-501	001	1.000,00
261	3.3.90.36.00 OUTROS SERVIÇOS DE TERCEIROS - PESSOA	0.01.00.15010000.1.501.0-501	001	2.000,00
262	3.3.90.39.00 OUTROS SERVIÇOS DE TERCEIROS - PESSOA	0.01.00.15010000.1.501.0-501	001	8.000,00
02 10	SECRETARIA DE AGRICULTURA E DESENVOLVIMENTO RURAL			
02 10 00	SECRETARIA DE AGRICULTURA E DESENVOLVIMENTO RURAL			
20	Agricultura			
20 122	Administração Geral			
20 122 2001	Gestão da Secretaria de Agricultura e Desenvolvimento Rural			
20 122 2001 2509 0000	Gestão Administrativa da Secretaria de Agricultura e Desenvolvimento Rural			
263	3.1.90.04.00 CONTRATAÇÃO POR TEMPO DETERMINADO	0.01.00.15010000.1.501.0-501	001	300.000,00
264	3.1.90.11.00 VENCIMENTOS E VANTAGENS FIXAS -	0.01.00.15010000.1.501.0-501	001	500.000,00
265	3.1.90.94.00 INDENIZAÇÕES E RESTITUIÇÕES	0.01.00.15010000.1.501.0-501	001	550.000,00
266	3.3.90.08.00 Outros Benefícios Assistenciais do servidor e do	0.01.00.15010000.1.501.0-501	001	2.000,00
267	3.3.90.14.00 DIÁRIAS - CIVIL	0.01.00.15010000.1.501.0-501	001	20.000,00
268	3.3.90.30.00 MATERIAL DE CONSUMO	0.01.00.15010000.1.501.0-501	001	5.000,00
269	3.3.90.36.00 OUTROS SERVIÇOS DE TERCEIROS - PESSOA	0.01.00.15010000.1.501.0-501	001	80.000,00
270	3.3.90.39.00 OUTROS SERVIÇOS DE TERCEIROS - PESSOA	0.01.00.15010000.1.501.0-501	001	2.000.000,00
271	4.4.90.52.00 EQUIPAMENTOS E MATERIAL PERMANENTE	0.01.00.15010000.1.501.0-501	001	7.000,00
20 544	Recursos Hídricos			
20 544 1804	Água para Famílias do Meio Rural			
20 544 1804 2623 0000	Ampliação do Acesso a Água para Famílias do Meio Rural			
272	3.3.90.30.00 MATERIAL DE CONSUMO	0.01.00.15010000.1.501.0-501	001	40.000,00
273	3.3.90.36.00 OUTROS SERVIÇOS DE TERCEIROS - PESSOA	0.01.00.15010000.1.501.0-501	001	5.000,00
274	3.3.90.39.00 OUTROS SERVIÇOS DE TERCEIROS - PESSOA	0.01.00.15010000.1.501.0-501	001	30.000,00
20 606	Extensão Rural			
20 606 1803	Fomento a Atividade Agropecuária no Município			
20 606 1803 1327 0000	Construção de Equipamento para o Desenvolvimento da Agropecuária			
275	4.4.90.51.00 OBRAS E INSTALAÇÕES	0.01.00.15010000.1.501.0-501	001	3.000,00
276	4.4.90.51.00 OBRAS E INSTALAÇÕES	0.05.28.17000000.1.700.0-700	001	5.000,00
20 606 1803 2563 0000	Incentivo e Desenvolvimento às Ações da Piscicultura			
277	3.3.90.36.00 OUTROS SERVIÇOS DE TERCEIROS - PESSOA	0.01.00.15010000.1.501.0-501	001	3.000,00
278	3.3.90.39.00 OUTROS SERVIÇOS DE TERCEIROS - PESSOA	0.01.00.15010000.1.501.0-501	001	5.000,00
20 606 1803 2620 0000	Incentivo e Desenvolvimento às Ações da Agricultura			
279	3.3.90.39.00 OUTROS SERVIÇOS DE TERCEIROS - PESSOA	0.01.00.15010000.1.501.0-501	001	50.000,00
280	4.4.90.52.00 EQUIPAMENTOS E MATERIAL PERMANENTE	0.01.00.15010000.1.501.0-501	001	5.000,00
281	4.4.90.52.00 EQUIPAMENTOS E MATERIAL PERMANENTE	0.05.28.17000000.1.700.0-700	001	5.000,00
20 606 1803 2621 0000	Incentivo e Desenvolvimento às Ações da Pecuária			
282	3.3.90.36.00 OUTROS SERVIÇOS DE TERCEIROS - PESSOA	0.01.00.15010000.1.501.0-501	001	10.000,00
283	3.3.90.39.00 OUTROS SERVIÇOS DE TERCEIROS - PESSOA	0.01.00.15010000.1.501.0-501	001	50.000,00



PREFEITURA DO MUNICÍPIO DE GRAVATÁ
R CLETO CAMPELO, 268 - CNPJ:11049830/0001-20

Orçamento Programa - Exercício de 2025

FICHAS DA DESPESA

Página 10

Entidade	Discriminação da Entidade	Vinc	Fonte/STN/Cód. Aplic.	Total Orcado
Ficha	CLoc Func/Prog Catgo Discriminação			
2	PREFEITURA MUNICIPAL DE GRAVATÁ			
02	11 SECRETARIA DE EDUCAÇÃO			
02	11 00 SECRETARIA DE EDUCAÇÃO			
	12 Educação			
	12 306 Alimentação e Nutrição			
	12 306 1208 Escola Legal			
	12 306 1208 2530 0000 Alimentação Escolar de Qualidade			
284	3.3.90.30.00 MATERIAL DE CONSUMO	0.01.00.15001001.1.500.1001-500	002	1.100.000,00
285	3.3.90.30.00 MATERIAL DE CONSUMO	0.05.03.15520000.1.552.0-552	001	1.100.000,00
286	3.3.90.30.00 MATERIAL DE CONSUMO	0.05.06.15500000.1.550.-550	001	2.400.000,00
	12 361 Ensino Fundamental			
	12 361 1201 Gestão da Secretaria de Educação			
	12 361 1201 2243 0000 Gestão Administrativa da Secretaria de Educação			
287	3.1.90.04.00 CONTRATAÇÃO POR TEMPO DETERMINADO	0.01.00.15001001.1.500.1001-500	002	130.000,00
288	3.1.90.11.00 VENCIMENTOS E VANTAGENS FIXAS -	0.01.00.15001001.1.500.1001-500	002	1.500.000,00
289	3.1.90.13.00 OBRIGAÇÕES PATRONAIS	0.01.00.15001001.1.500.1001-500	002	35.000,00
290	3.1.90.94.00 INDENIZAÇÕES E RESTITUIÇÕES	0.01.00.15001001.1.500.1001-500	002	1.000.000,00
291	3.1.91.13.00 OBRIGAÇÕES PATRONAIS -	0.01.00.15001001.1.500.1001-500	002	100.000,00
292	3.3.90.08.00 Outros Benefícios Assistenciais do servidor e do	0.01.00.15001001.1.500.1001-500	002	15.000,00
293	3.3.90.14.00 DIÁRIAS - CIVIL	0.01.00.15001001.1.500.1001-500	002	15.000,00
294	3.3.90.30.00 MATERIAL DE CONSUMO	0.01.00.15001001.1.500.1001-500	002	50.000,00
295	3.3.90.32.00 Material, Bem ou Serviço para Distribuição Gratuita	0.01.00.15001001.1.500.1001-500	002	10.000,00
296	3.3.90.35.00 SERVIÇOS DE CONSULTORIA	0.01.00.15001001.1.500.1001-500	002	400.000,00
297	3.3.90.36.00 OUTROS SERVIÇOS DE TERCEIROS - PESSOA	0.01.00.15001001.1.500.1001-500	002	150.000,00
298	3.3.90.39.00 OUTROS SERVIÇOS DE TERCEIROS - PESSOA	0.01.00.15001001.1.500.1001-500	002	1.500.000,00
299	3.3.90.40.00 SERVIÇOS DE TECNOLOGIA DA INFORMAÇÃO	0.01.00.15001001.1.500.1001-500	002	150.000,00
300	3.3.90.92.00 DESPESAS DE EXERCÍCIOS ANTERIORES	0.01.00.15001001.1.500.1001-500	002	20.000,00
301	4.4.90.52.00 EQUIPAMENTOS E MATERIAL PERMANENTE	0.01.00.15001001.1.500.1001-500	002	100.000,00
	12 361 1207 Expansão e Melhoria da Infraestrutura da Rede Física de Ensino			
	12 361 1207 1315 0000 Expansão da Rede Física de Ensino Fundamental			
302	4.4.90.51.00 OBRAS E INSTALAÇÕES	0.01.00.15001001.1.500.1001-500	002	500.000,00
303	4.4.90.51.00 OBRAS E INSTALAÇÕES	0.05.06.15500000.1.550.-550	001	500.000,00
304	4.4.90.51.00 OBRAS E INSTALAÇÕES	0.05.10.15400000.1.540.0-540	002	3.000.000,00
305	4.4.90.51.00 OBRAS E INSTALAÇÕES	0.05.25.15690000.1.569.0-569	001	500.000,00
306	4.4.90.51.00 OBRAS E INSTALAÇÕES	0.07.30.17540000.1.754.0-754	001	250.000,00
307	4.4.90.52.00 EQUIPAMENTOS E MATERIAL PERMANENTE	0.05.10.15400000.1.540.0-540	002	150.000,00
	12 361 1207 1318 0000 Adequação e Reforma da Rede Municipal de Educação			
308	4.4.90.51.00 OBRAS E INSTALAÇÕES	0.01.00.15001001.1.500.1001-500	002	50.000,00
309	4.4.90.51.00 OBRAS E INSTALAÇÕES	0.05.06.15500000.1.550.-550	001	500.000,00
310	4.4.90.51.00 OBRAS E INSTALAÇÕES	0.05.10.15400000.1.540.0-540	002	350.000,00
311	4.4.90.51.00 OBRAS E INSTALAÇÕES	0.07.30.17540000.1.754.0-754	001	250.000,00
	12 361 1207 1319 0000 Construção do Departamento de Merenda			
312	4.4.90.51.00 OBRAS E INSTALAÇÕES	0.01.00.15001001.1.500.1001-500	002	50.000,00
	12 361 1207 1320 0000 Implantação da Biblioteca Municipal			
313	4.4.90.52.00 EQUIPAMENTOS E MATERIAL PERMANENTE	0.01.00.15001001.1.500.1001-500	002	50.000,00
	12 361 1207 2416 0000 Manutenção da Biblioteca Pública			
314	3.3.90.30.00 MATERIAL DE CONSUMO	0.01.00.15001001.1.500.1001-500	002	5.000,00
315	3.3.90.36.00 OUTROS SERVIÇOS DE TERCEIROS - PESSOA	0.01.00.15001001.1.500.1001-500	002	5.000,00
316	3.3.90.39.00 OUTROS SERVIÇOS DE TERCEIROS - PESSOA	0.01.00.15001001.1.500.1001-500	002	5.000,00
	12 361 1208 Escola Legal			
	12 361 1208 2245 0000 Aperfeiçoamento do Sistema de Transporte Escolar			
317	3.3.90.30.00 MATERIAL DE CONSUMO	0.01.00.15001001.1.500.1001-500	002	1.090.000,00
318	3.3.90.30.00 MATERIAL DE CONSUMO	0.02.11.15710000.1.571.0-576	001	5.000,00
319	3.3.90.30.00 MATERIAL DE CONSUMO	0.05.02.15530000.1.553.-553	001	5.000,00
320	3.3.90.39.00 OUTROS SERVIÇOS DE TERCEIROS - PESSOA	0.01.00.15001001.1.500.1001-500	002	1.365.000,00
321	3.3.90.39.00 OUTROS SERVIÇOS DE TERCEIROS - PESSOA	0.02.11.15710000.1.571.0-576	001	5.000,00
322	3.3.90.39.00 OUTROS SERVIÇOS DE TERCEIROS - PESSOA	0.05.02.15530000.1.553.-553	001	355.000,00
323	3.3.90.39.00 OUTROS SERVIÇOS DE TERCEIROS - PESSOA	0.05.06.15500000.1.550.-550	001	500.000,00



PREFEITURA DO MUNICÍPIO DE GRAVATÁ

R CLETO CAMPELO, 268 - CNPJ:11049830/0001-20

Orçamento Programa - Exercício de 2025

FICHAS DA DESPESA

Página 11

Entidade	Discriminação da Entidade	Vinc	Fonte/STN/Cód. Aplic.	Total Orcado
Ficha CLoc	Func/Prog	Catgo	Discriminação	
2	PREFEITURA MUNICIPAL DE GRAVATÁ			
324	3.3.90.39.00	OUTROS SERVIÇOS DE TERCEIROS - PESSOA	0.05.10.15400000.1.540.0-540 002	500.000,00
12 361 1208 2412 0000	Promoção e Qualificação do Ensino Fundamental			
325	3.1.90.04.00	CONTRATAÇÃO POR TEMPO DETERMINADO	0.01.00.15001001.1.500.1001-500 002	916.000,00
326	3.1.90.04.00	CONTRATAÇÃO POR TEMPO DETERMINADO	0.05.10.15401070.1.540.1070-540 001	8.000.000,00
327	3.1.90.04.00	CONTRATAÇÃO POR TEMPO DETERMINADO	0.05.10.15400000.1.540.0-540 002	200.000,00
328	3.1.90.11.00	VENCIMENTOS E VANTAGENS FIXAS -	0.01.00.15001001.1.500.1001-500 002	1.800.000,00
329	3.1.90.11.00	VENCIMENTOS E VANTAGENS FIXAS -	0.05.10.15401070.1.540.1070-540 001	26.000.000,00
330	3.1.90.11.00	VENCIMENTOS E VANTAGENS FIXAS -	0.05.10.15400000.1.540.0-540 002	1.400.000,00
331	3.1.90.11.00	VENCIMENTOS E VANTAGENS FIXAS -	0.05.27.15411070.1.541.1070-541 001	7.845.000,00
332	3.1.90.11.00	VENCIMENTOS E VANTAGENS FIXAS -	0.05.27.15430000.1.543.0-543 000	1.636.000,00
333	3.1.90.13.00	OBRIGAÇÕES PATRONAIS	0.01.00.15001001.1.500.1001-500 002	2.900.000,00
334	3.1.90.13.00	OBRIGAÇÕES PATRONAIS	0.05.10.15401070.1.540.1070-540 001	611.000,00
335	3.1.90.13.00	OBRIGAÇÕES PATRONAIS	0.05.10.15400000.1.540.0-540 002	150.000,00
336	3.1.90.94.00	INDENIZAÇÕES E RESTITUIÇÕES	0.05.10.15401070.1.540.1070-540 001	135.000,00
337	3.1.90.94.00	INDENIZAÇÕES E RESTITUIÇÕES	0.05.10.15400000.1.540.0-540 002	35.000,00
338	3.1.91.13.00	OBRIGAÇÕES PATRONAIS -	0.01.00.15001001.1.500.1001-500 002	5.600.000,00
339	3.1.91.13.00	OBRIGAÇÕES PATRONAIS -	0.05.10.15401070.1.540.1070-540 001	50.000,00
340	3.1.91.13.00	OBRIGAÇÕES PATRONAIS -	0.05.10.15400000.1.540.0-540 002	25.000,00
341	3.3.90.08.00	Outros Benefícios Assistenciais do servidor e do	0.01.00.15001001.1.500.1001-500 002	5.000,00
342	3.3.90.08.00	Outros Benefícios Assistenciais do servidor e do	0.05.10.15401070.1.540.1070-540 001	5.000,00
343	3.3.90.08.00	Outros Benefícios Assistenciais do servidor e do	0.05.10.15400000.1.540.0-540 002	5.000,00
344	3.3.90.14.00	DIÁRIAS - CIVIL	0.01.00.15001001.1.500.1001-500 002	5.000,00
345	3.3.90.30.00	MATERIAL DE CONSUMO	0.01.00.15001001.1.500.1001-500 002	1.000.000,00
346	3.3.90.30.00	MATERIAL DE CONSUMO	0.05.10.15400000.1.540.0-540 002	750.000,00
347	3.3.90.30.00	MATERIAL DE CONSUMO	0.05.22.15510000.1.551.0-551 001	2.000,00
348	3.3.90.32.00	Material, Bem ou Serviço para Distribuição Gratuita	0.01.00.15001001.1.500.1001-500 002	10.000,00
349	3.3.90.35.00	SERVIÇOS DE CONSULTORIA	0.05.10.15400000.1.540.0-540 002	600.000,00
350	3.3.90.36.00	OUTROS SERVIÇOS DE TERCEIROS - PESSOA	0.01.00.15001001.1.500.1001-500 002	40.000,00
351	3.3.90.36.00	OUTROS SERVIÇOS DE TERCEIROS - PESSOA	0.05.10.15400000.1.540.0-540 002	50.000,00
352	3.3.90.39.00	OUTROS SERVIÇOS DE TERCEIROS - PESSOA	0.01.00.15001001.1.500.1001-500 002	500.000,00
353	3.3.90.39.00	OUTROS SERVIÇOS DE TERCEIROS - PESSOA	0.05.10.15400000.1.540.0-540 002	250.000,00
354	3.3.90.40.00	SERVIÇOS DE TECNOLOGIA DA INFORMAÇÃO	0.05.10.15400000.1.540.0-540 002	700.000,00
355	3.3.90.92.00	DESPESAS DE EXERCÍCIOS ANTERIORES	0.01.00.15001001.1.500.1001-500 002	5.000,00
356	4.4.90.52.00	EQUIPAMENTOS E MATERIAL PERMANENTE	0.01.00.15001001.1.500.1001-500 002	50.000,00
357	4.4.90.52.00	EQUIPAMENTOS E MATERIAL PERMANENTE	0.05.10.15400000.1.540.0-540 002	350.000,00
12 361 1208 2688 0000	Implantação de Escolas em Tempo Integral			
358	3.3.90.30.00	MATERIAL DE CONSUMO	0.05.25.15690000.1.569.0-569 001	178.000,00
359	3.3.90.36.00	OUTROS SERVIÇOS DE TERCEIROS - PESSOA	0.05.25.15690000.1.569.0-569 001	100.000,00
360	3.3.90.39.00	OUTROS SERVIÇOS DE TERCEIROS - PESSOA	0.05.25.15690000.1.569.0-569 001	100.000,00
361	4.4.90.52.00	EQUIPAMENTOS E MATERIAL PERMANENTE	0.05.25.15690000.1.569.0-569 001	200.000,00
12 361 1209	Valorização e Formação Continuada dos Profissionais da Educação			
12 361 1209 2417 0000	Capacitação e Formação Continuada para Educadores do Ensino Fundamental			
362	3.3.90.30.00	MATERIAL DE CONSUMO	0.01.00.15001001.1.500.1001-500 002	10.000,00
363	3.3.90.36.00	OUTROS SERVIÇOS DE TERCEIROS - PESSOA	0.01.00.15001001.1.500.1001-500 002	25.000,00
364	3.3.90.39.00	OUTROS SERVIÇOS DE TERCEIROS - PESSOA	0.01.00.15001001.1.500.1001-500 002	40.000,00
12 361 1209 2419 0000	Realização de Fóruns e Conferências Municipais			
365	3.3.90.39.00	OUTROS SERVIÇOS DE TERCEIROS - PESSOA	0.01.00.15001001.1.500.1001-500 002	50.000,00
12 361 1209 2420 0000	Formação continuada para Educadores do Campo			
366	3.3.90.39.00	OUTROS SERVIÇOS DE TERCEIROS - PESSOA	0.01.00.15001001.1.500.1001-500 002	10.000,00
12 361 1209 2423 0000	Avaliação Interna para Análise e Investimento			
367	3.3.90.39.00	OUTROS SERVIÇOS DE TERCEIROS - PESSOA	0.01.00.15001001.1.500.1001-500 002	10.000,00
368	3.3.90.39.00	OUTROS SERVIÇOS DE TERCEIROS - PESSOA	0.05.10.15400000.1.540.0-540 002	50.000,00
12 361 1209 2424 0000	Capacitação e Formação Continuada para os Profissionais da Educação (Gestores, Equipe Técnica e Administrativa)			
369	3.3.90.39.00	OUTROS SERVIÇOS DE TERCEIROS - PESSOA	0.01.00.15001001.1.500.1001-500 002	10.000,00



PREFEITURA DO MUNICÍPIO DE GRAVATÁ
R CLETO CAMPELO, 268 - CNPJ:11049830/0001-20

Orçamento Programa - Exercício de 2025

FICHAS DA DESPESA

Página 12

Entidade	Discriminação da Entidade	Vinc	Fonte/STN/Cód. Aplic.	Total Orcado
Ficha CLoc	Func/Prog Catgo Discriminação			
2	PREFEITURA MUNICIPAL DE GRAVATÁ			
370	3.3.90.39.00 OUTROS SERVIÇOS DE TERCEIROS - PESSOA	0.05.10.15400000.1.540.0-540	002	5.000,00
	12 361 1210 Implantação dos Processos Educacionais e Administrativos com Uso de Novas Tecnologias			
	12 361 1210 2758 0000 Implantação e Manutenção de Novas Tecnologias na Rede de Ensino e nas Unidades Administrativas			
371	3.3.90.30.00 MATERIAL DE CONSUMO	0.01.00.15001001.1.500.1001-500	002	5.000,00
372	3.3.90.36.00 OUTROS SERVIÇOS DE TERCEIROS - PESSOA	0.01.00.15001001.1.500.1001-500	002	2.000,00
373	3.3.90.39.00 OUTROS SERVIÇOS DE TERCEIROS - PESSOA	0.01.00.15001001.1.500.1001-500	002	20.000,00
374	3.3.90.39.00 OUTROS SERVIÇOS DE TERCEIROS - PESSOA	0.05.10.15400000.1.540.0-540	002	5.000,00
375	4.4.90.52.00 EQUIPAMENTOS E MATERIAL PERMANENTE	0.01.00.15001001.1.500.1001-500	002	30.000,00
376	4.4.90.52.00 EQUIPAMENTOS E MATERIAL PERMANENTE	0.05.10.15400000.1.540.0-540	002	10.000,00
	12 361 1210 2759 0000 Laboratórios de Robótica, Ciência, e Informática			
377	3.3.90.30.00 MATERIAL DE CONSUMO	0.01.00.15001001.1.500.1001-500	002	20.000,00
378	3.3.90.36.00 OUTROS SERVIÇOS DE TERCEIROS - PESSOA	0.01.00.15001001.1.500.1001-500	002	10.000,00
379	3.3.90.39.00 OUTROS SERVIÇOS DE TERCEIROS - PESSOA	0.01.00.15001001.1.500.1001-500	002	50.000,00
380	4.4.90.52.00 EQUIPAMENTOS E MATERIAL PERMANENTE	0.01.00.15001001.1.500.1001-500	002	50.000,00
381	4.4.90.52.00 EQUIPAMENTOS E MATERIAL PERMANENTE	0.05.10.15400000.1.540.0-540	002	30.000,00
	12 361 1210 2760 0000 Sistema de Monitoramento de Segurança			
382	3.3.90.39.00 OUTROS SERVIÇOS DE TERCEIROS - PESSOA	0.01.00.15001001.1.500.1001-500	002	2.500.000,00
383	4.4.90.52.00 EQUIPAMENTOS E MATERIAL PERMANENTE	0.01.00.15001001.1.500.1001-500	002	100.000,00
384	4.4.90.52.00 EQUIPAMENTOS E MATERIAL PERMANENTE	0.05.10.15400000.1.540.0-540	002	100.000,00
	12 361 1211 Melhoria e Expansão da Área Esportiva			
	12 361 1211 1321 0000 Construção de Centro Esportivo			
385	4.4.90.51.00 OBRAS E INSTALAÇÕES	0.01.00.15001001.1.500.1001-500	002	50.000,00
	12 361 1211 1322 0000 Aquisição de Materiais Esportivos			
386	4.4.90.52.00 EQUIPAMENTOS E MATERIAL PERMANENTE	0.01.00.15001001.1.500.1001-500	002	15.000,00
387	4.4.90.52.00 EQUIPAMENTOS E MATERIAL PERMANENTE	0.05.10.15400000.1.540.0-540	002	5.000,00
	12 361 1211 2761 0000 Realização dos Jogos Escolares e Interclasses			
388	3.3.90.30.00 MATERIAL DE CONSUMO	0.01.00.15001001.1.500.1001-500	002	10.000,00
389	3.3.90.36.00 OUTROS SERVIÇOS DE TERCEIROS - PESSOA	0.01.00.15001001.1.500.1001-500	002	10.000,00
390	3.3.90.39.00 OUTROS SERVIÇOS DE TERCEIROS - PESSOA	0.01.00.15001001.1.500.1001-500	002	50.000,00
391	3.3.90.39.00 OUTROS SERVIÇOS DE TERCEIROS - PESSOA	0.05.10.15400000.1.540.0-540	002	30.000,00
	12 361 1211 2762 0000 Realização de Eventos Desportivos			
392	3.3.90.30.00 MATERIAL DE CONSUMO	0.01.00.15001001.1.500.1001-500	002	2.000,00
393	3.3.90.36.00 OUTROS SERVIÇOS DE TERCEIROS - PESSOA	0.01.00.15001001.1.500.1001-500	002	3.000,00
394	3.3.90.39.00 OUTROS SERVIÇOS DE TERCEIROS - PESSOA	0.01.00.15001001.1.500.1001-500	002	10.000,00
395	3.3.90.39.00 OUTROS SERVIÇOS DE TERCEIROS - PESSOA	0.05.10.15400000.1.540.0-540	002	10.000,00
	12 361 1211 2763 0000 Capacitação para os Profissionais de Educação Física da Rede Municipal			
396	3.3.90.30.00 MATERIAL DE CONSUMO	0.01.00.15001001.1.500.1001-500	002	5.000,00
397	3.3.90.36.00 OUTROS SERVIÇOS DE TERCEIROS - PESSOA	0.01.00.15001001.1.500.1001-500	002	2.000,00
398	3.3.90.39.00 OUTROS SERVIÇOS DE TERCEIROS - PESSOA	0.01.00.15001001.1.500.1001-500	002	20.000,00
	12 364 Ensino Superior			
	12 364 1208 Escola Legal			
	12 364 1208 2807 0000 Transporte Universitário			
399	3.3.90.48.00 OUTROS AUXÍLIOS FINANCEIROS A PESSOA	0.01.00.15001001.1.500.1001-500	002	100.000,00
	12 365 Educação Infantil			
	12 365 1207 Expansão e Melhoria da Infraestrutura da Rede Física de Ensino			
	12 365 1207 1316 0000 Expansão da Rede Física da Educação Infantil e Primeira Infância			
400	4.4.90.51.00 OBRAS E INSTALAÇÕES	0.01.00.15001001.1.500.1001-500	002	50.000,00
401	4.4.90.51.00 OBRAS E INSTALAÇÕES	0.05.10.15400000.1.540.0-540	002	250.000,00
402	4.4.90.51.00 OBRAS E INSTALAÇÕES	0.05.25.15690000.1.569.0-569	001	50.000,00
403	4.4.90.52.00 EQUIPAMENTOS E MATERIAL PERMANENTE	0.01.00.15001001.1.500.1001-500	002	50.000,00
	12 365 1207 1317 0000 Construção de Creches no Município			
404	4.4.90.51.00 OBRAS E INSTALAÇÕES	0.01.00.15001001.1.500.1001-500	002	50.000,00
405	4.4.90.51.00 OBRAS E INSTALAÇÕES	0.05.06.15500000.1.550.-550	001	10.000,00
406	4.4.90.51.00 OBRAS E INSTALAÇÕES	0.05.10.15400000.1.540.0-540	002	500.000,00
407	4.4.90.51.00 OBRAS E INSTALAÇÕES			



PREFEITURA DO MUNICÍPIO DE GRAVATÁ
R CLETO CAMPELO, 268 - CNPJ:11049830/0001-20

Orçamento Programa - Exercício de 2025

FICHAS DA DESPESA

Página 13

Entidade	Discriminação da Entidade	Vinc	Fonte/STN/Cód. Aplic.	Total Orcado
Ficha	CLoc Func/Prog Catgo Discriminação			
2	PREFEITURA MUNICIPAL DE GRAVATÁ			
	4.4.90.51.00	0.05.25.15690000.1.569.0-569	001	500.000,00
12 365 1208	Escola Legal			
12 365 1208 2413 0000	Promoção e Qualificação do Ensino Infantil e Primeira Infância			
408	3.1.90.04.00	CONTRATAÇÃO POR TEMPO DETERMINADO	0.01.00.15001001.1.500.1001-500 002	50.000,00
409	3.1.90.04.00	CONTRATAÇÃO POR TEMPO DETERMINADO	0.05.10.15401070.1.540.1070-540 001	3.000.000,00
410	3.1.90.04.00	CONTRATAÇÃO POR TEMPO DETERMINADO	0.05.10.15400000.1.540.0-540 002	200.000,00
411	3.1.90.11.00	VENCIMENTOS E VANTAGENS FIXAS -	0.01.00.15001001.1.500.1001-500 002	70.000,00
412	3.1.90.11.00	VENCIMENTOS E VANTAGENS FIXAS -	0.05.10.15401070.1.540.1070-540 001	8.729.000,00
413	3.1.90.11.00	VENCIMENTOS E VANTAGENS FIXAS -	0.05.10.15400000.1.540.0-540 002	50.000,00
414	3.1.90.13.00	OBRIGAÇÕES PATRONAIS	01.00.15001001.1.500.1001-500 002	5.000,00
415	3.1.90.13.00	OBRIGAÇÕES PATRONAIS	0.05.10.15401070.1.540.1070-540 001	5.000,00
416	3.1.90.13.00	OBRIGAÇÕES PATRONAIS	0.05.10.15400000.1.540.0-540 002	5.000,00
417	3.1.90.94.00	INDENIZAÇÕES E RESTITUIÇÕES	0.05.10.15401070.1.540.1070-540 001	10.000,00
418	3.1.90.94.00	INDENIZAÇÕES E RESTITUIÇÕES	0.05.10.15400000.1.540.0-540 002	10.000,00
419	3.1.91.13.00	OBRIGAÇÕES PATRONAIS -	0.01.00.15001001.1.500.1001-500 002	150.000,00
420	3.1.91.13.00	OBRIGAÇÕES PATRONAIS -	0.05.10.15401070.1.540.1070-540 001	10.000,00
421	3.3.90.08.00	Outros Benefícios Assistenciais do servidor e do	0.01.00.15001001.1.500.1001-500 002	5.000,00
422	3.3.90.08.00	Outros Benefícios Assistenciais do servidor e do	0.05.10.15401070.1.540.1070-540 001	3.000,00
423	3.3.90.08.00	Outros Benefícios Assistenciais do servidor e do	0.05.10.15400000.1.540.0-540 002	2.000,00
424	3.3.90.14.00	DIÁRIAS - CIVIL	0.01.00.15001001.1.500.1001-500 002	5.000,00
425	3.3.90.30.00	MATERIAL DE CONSUMO	0.01.00.15001001.1.500.1001-500 002	500.000,00
426	3.3.90.30.00	MATERIAL DE CONSUMO	0.05.10.15400000.1.540.0-540 002	400.000,00
427	3.3.90.32.00	Material, Bem ou Serviço para Distribuição Gratuita	0.01.00.15001001.1.500.1001-500 002	5.000,00
428	3.3.90.36.00	OUTROS SERVIÇOS DE TERCEIROS - PESSOA	0.01.00.15001001.1.500.1001-500 002	100.000,00
429	3.3.90.36.00	OUTROS SERVIÇOS DE TERCEIROS - PESSOA	0.05.10.15400000.1.540.0-540 002	20.000,00
430	3.3.90.39.00	OUTROS SERVIÇOS DE TERCEIROS - PESSOA	0.01.00.15001001.1.500.1001-500 002	150.000,00
431	3.3.90.39.00	OUTROS SERVIÇOS DE TERCEIROS - PESSOA	0.05.10.15400000.1.540.0-540 002	50.000,00
432	4.4.90.52.00	EQUIPAMENTOS E MATERIAL PERMANENTE	0.01.00.15001001.1.500.1001-500 002	50.000,00
433	4.4.90.52.00	EQUIPAMENTOS E MATERIAL PERMANENTE	0.05.10.15400000.1.540.0-540 002	200.000,00
12 365 1209	Valorização e Formação Continuada dos Profissionais da Educação			
12 365 1209 2418 0000	Capacitação e Formação Continuada para Educadores da Educação Infantil			
434	3.3.90.39.00	OUTROS SERVIÇOS DE TERCEIROS - PESSOA	0.01.00.15001001.1.500.1001-500 002	15.000,00
435	3.3.90.39.00	OUTROS SERVIÇOS DE TERCEIROS - PESSOA	0.05.10.15400000.1.540.0-540 002	5.000,00
12 366	Educação de Jovens e Adultos			
12 366 1208	Escola Legal			
12 366 1208 2235 0000	Ampliação e Fortalecimento da Educação de Jovens e Adultos - EJA			
436	3.1.90.04.00	CONTRATAÇÃO POR TEMPO DETERMINADO	0.01.00.15001001.1.500.1001-500 002	10.000,00
437	3.1.90.11.00	VENCIMENTOS E VANTAGENS FIXAS -	0.01.00.15001001.1.500.1001-500 002	30.000,00
438	3.1.90.11.00	VENCIMENTOS E VANTAGENS FIXAS -	0.05.10.15401070.1.540.1070-540 001	95.000,00
439	3.1.90.13.00	OBRIGAÇÕES PATRONAIS	0.01.00.15001001.1.500.1001-500 002	10.000,00
440	3.1.91.13.00	OBRIGAÇÕES PATRONAIS -	0.01.00.15001001.1.500.1001-500 002	25.000,00
441	3.3.90.08.00	Outros Benefícios Assistenciais do servidor e do	0.01.00.15001001.1.500.1001-500 002	3.000,00
442	3.3.90.08.00	Outros Benefícios Assistenciais do servidor e do	0.05.10.15401070.1.540.1070-540 001	3.000,00
443	3.3.90.14.00	DIÁRIAS - CIVIL	0.01.00.15001001.1.500.1001-500 002	1.000,00
444	3.3.90.30.00	MATERIAL DE CONSUMO	0.01.00.15001001.1.500.1001-500 002	60.000,00
445	3.3.90.30.00	MATERIAL DE CONSUMO	0.05.10.15400000.1.540.0-540 002	30.000,00
446	3.3.90.32.00	Material, Bem ou Serviço para Distribuição Gratuita	0.01.00.15001001.1.500.1001-500 002	5.000,00
447	3.3.90.36.00	OUTROS SERVIÇOS DE TERCEIROS - PESSOA	0.01.00.15001001.1.500.1001-500 002	5.000,00
448	3.3.90.39.00	OUTROS SERVIÇOS DE TERCEIROS - PESSOA	0.01.00.15001001.1.500.1001-500 002	5.000,00
449	3.3.90.39.00	OUTROS SERVIÇOS DE TERCEIROS - PESSOA	0.05.10.15400000.1.540.0-540 002	5.000,00
450	4.4.90.52.00	EQUIPAMENTOS E MATERIAL PERMANENTE	0.05.10.15400000.1.540.0-540 002	5.000,00
12 366 1209	Valorização e Formação Continuada dos Profissionais da Educação			
12 366 1209 2421 0000	Formação Continuada para os Profissionais da Educação de Jovens e Adultos - EJA			



PREFEITURA DO MUNICÍPIO DE GRAVATÁ

R CLETO CAMPELO, 268 - CNPJ:11049830/0001-20

Orçamento Programa - Exercício de 2025

FICHAS DA DESPESA

Página 14

Entidade	Discriminação da Entidade	Vinc	Fonte/STN/Cód. Aplic.	Total Orcado
Ficha CLoc	Func/Prog Catgo Discriminação			
2	PREFEITURA MUNICIPAL DE GRAVATÁ			
451	3.3.90.39.00 OUTROS SERVIÇOS DE TERCEIROS - PESSOA	0.01.00.15001001.1.500.1001-500	002	20.000,00
452	3.3.90.39.00 OUTROS SERVIÇOS DE TERCEIROS - PESSOA	0.05.10.15400000.1.540.0-540	002	2.000,00
	12 367 Educação Especial			
	12 367 1208 Escola Legal			
	12 367 1208 2414 0000 Fortalecimento do CIG (Centro de Inclusão de Gravata)			
453	3.3.90.30.00 MATERIAL DE CONSUMO	0.01.00.15001001.1.500.0-500	002	2.000,00
454	3.3.90.36.00 OUTROS SERVIÇOS DE TERCEIROS - PESSOA	0.01.00.15001001.1.500.0-500	002	2.000,00
455	3.3.90.39.00 OUTROS SERVIÇOS DE TERCEIROS - PESSOA	0.01.00.15001001.1.500.0-500	002	2.000,00
	12 367 1208 2415 0000 Fortalecimento da Educação Especializada Inclusiva			
456	3.3.90.30.00 MATERIAL DE CONSUMO	0.01.00.15001001.1.500.0-500	002	5.000,00
457	3.3.90.36.00 OUTROS SERVIÇOS DE TERCEIROS - PESSOA	0.01.00.15001001.1.500.0-500	002	5.000,00
458	3.3.90.39.00 OUTROS SERVIÇOS DE TERCEIROS - PESSOA	0.01.00.15001001.1.500.0-500	002	50.000,00
459	3.3.90.39.00 OUTROS SERVIÇOS DE TERCEIROS - PESSOA	0.05.10.15400000.1.540.0-540	002	15.000,00
	12 367 1209 Valorização e Formação Continuada dos Profissionais da Educação			
	12 367 1209 2422 0000 Formação Continuada para Profissionais de Atendimento Educacional Especializado - AEE			
460	3.3.90.39.00 OUTROS SERVIÇOS DE TERCEIROS - PESSOA	0.01.00.15001001.1.500.0-500	002	50.000,00
	02 12 SECRETARIA DE OBRAS E SERVIÇOS PÚBLICOS			
	02 12 00 SECRETARIA DE OBRAS E SERVIÇOS PÚBLICOS			
	15 Urbanismo			
	15 451 Infra-Estrutura Urbana			
	15 451 1504 Gestão da Secretaria de Obras e Serviços Públicos			
	15 451 1504 2261 0000 Gestão Administrativa da Secretaria de Obras e Serviços Públicos			
461	3.1.90.04.00 CONTRATAÇÃO POR TEMPO DETERMINADO	0.01.00.15010000.1.501.0-501	001	2.450.000,00
462	3.1.90.11.00 VENCIMENTOS E VANTAGENS FIXAS -	0.01.00.15010000.1.501.0-501	001	2.900.000,00
463	3.1.90.94.00 INDENIZAÇÕES E RESTITUIÇÕES	0.01.00.15010000.1.501.0-501	001	541.000,00
464	3.3.90.08.00 Outros Benefícios Assistenciais do servidor e do	0.01.00.15010000.1.501.0-501	001	2.000,00
465	3.3.90.14.00 DIÁRIAS - CIVIL	0.01.00.15010000.1.501.0-501	001	8.000,00
466	3.3.90.30.00 MATERIAL DE CONSUMO	0.01.00.15010000.1.501.0-501	001	800.000,00
467	3.3.90.36.00 OUTROS SERVIÇOS DE TERCEIROS - PESSOA	0.01.00.15010000.1.501.0-501	001	204.000,00
468	3.3.90.39.00 OUTROS SERVIÇOS DE TERCEIROS - PESSOA	0.01.00.15010000.1.501.0-501	001	2.000.000,00
469	4.4.90.52.00 EQUIPAMENTOS E MATERIAL PERMANENTE	0.01.00.15010000.1.501.0-501	001	150.000,00
	15 451 1506 Ampliação e Melhoria de Obras e Serviços de Infraestrutura Urbana			
	15 451 1506 1130 0000 Desapropriação de Imóveis do Município			
470	4.4.90.61.00 AQUISIÇÃO DE IMÓVEIS	0.01.00.15010000.1.501.0-501	001	1.200.000,00
	15 451 1506 1311 0000 Melhoria do Sistema Viário			
471	4.4.90.51.00 OBRAS E INSTALAÇÕES	0.01.00.15010000.1.501.0-501	001	50.000,00
472	4.4.90.51.00 OBRAS E INSTALAÇÕES	0.02.28.17010000.1.701.0-701	001	50.000,00
473	4.4.90.51.00 OBRAS E INSTALAÇÕES	0.02.28.17010000.1.701.0-701	002	1.000.000,00
474	4.4.90.51.00 OBRAS E INSTALAÇÕES	0.05.28.17000000.1.700.0-700	001	1.000.000,00
475	4.4.90.51.00 OBRAS E INSTALAÇÕES	0.07.30.17540000.1.754.0-754	001	19.400.000,00
476	4.4.90.92.00 DESPESAS DE EXERCÍCIOS ANTERIORES	0.01.00.15010000.1.501.0-501	001	200.000,00
	15 451 1506 1312 0000 Construção, Requalificação e/ou Reforma de Espaços e Equipamentos Públicos			
477	4.4.90.51.00 OBRAS E INSTALAÇÕES	0.01.00.15010000.1.501.0-501	001	50.000,00
478	4.4.90.51.00 OBRAS E INSTALAÇÕES	0.02.28.17010000.1.701.0-701	001	30.000,00
479	4.4.90.51.00 OBRAS E INSTALAÇÕES	0.05.28.17000000.1.700.0-700	001	200.000,00
480	4.4.90.51.00 OBRAS E INSTALAÇÕES	0.05.70.17060000.1.706.0-706	001	1.235.000,00
481	4.4.90.51.00 OBRAS E INSTALAÇÕES	0.07.30.17540000.1.754.0-754	001	10.000.000,00
482	4.4.90.52.00 EQUIPAMENTOS E MATERIAL PERMANENTE	0.01.00.15010000.1.501.0-501	001	38.000,00
	15 451 1506 1313 0000 Aquisição de Equipamentos para Viabilizar as Obras e Serviços de Infraestrutura			
483	4.4.90.52.00 EQUIPAMENTOS E MATERIAL PERMANENTE	0.01.00.15010000.1.501.0-501	001	50.000,00
484	4.4.90.52.00 EQUIPAMENTOS E MATERIAL PERMANENTE	0.05.28.17000000.1.700.0-700	001	50.000,00
	15 451 1506 2629 0000 Manutenção e Conservação de Espaços e Equipamentos Públicos			
485	3.3.90.30.00 MATERIAL DE CONSUMO	0.01.00.15010000.1.501.0-501	001	50.000,00
486	3.3.90.36.00 OUTROS SERVIÇOS DE TERCEIROS - PESSOA	0.01.00.15010000.1.501.0-501	001	40.000,00



PREFEITURA DO MUNICÍPIO DE GRAVATÁ
R CLETO CAMPELO, 268 - CNPJ:11049830/0001-20

Orçamento Programa - Exercício de 2025

FICHAS DA DESPESA

Entidade	Discriminação da Entidade			Vinc	Fonte/STN/Cód. Aplic.	Total Orcado
Ficha	CLoc	Func/Prog	Catgo	Discriminação		
2	PREFEITURA MUNICIPAL DE GRAVATÁ					
487			3.3.90.39.00	OUTROS SERVIÇOS DE TERCEIROS - PESSOA	0.01.00.15010000.1.501.0-501 001	150.000,00
488			3.3.90.39.00	OUTROS SERVIÇOS DE TERCEIROS - PESSOA	0.05.70.17060000.1.706.0-706 001	4.000,00
	15	451 1506 2631 0000		Manutenção do Sistema Viário		
489			3.3.90.30.00	MATERIAL DE CONSUMO	0.01.00.15010000.1.501.0-501 001	100.000,00
490			3.3.90.36.00	OUTROS SERVIÇOS DE TERCEIROS - PESSOA	0.01.00.15010000.1.501.0-501 001	100.000,00
491			3.3.90.39.00	OUTROS SERVIÇOS DE TERCEIROS - PESSOA	0.01.00.15010000.1.501.0-501 001	500.000,00
492			3.3.90.39.00	OUTROS SERVIÇOS DE TERCEIROS - PESSOA	0.02.28.17010000.1.701.0-701 001	1.050.000,00
	15	452		Serviços Urbanos		
	15	452 1502		Gestão da Iluminação Pública		
	15	452 1502 1310 0000		Expansão da Iluminação Pública		
493			4.4.90.51.00	OBRAS E INSTALAÇÕES	0.01.00.15010000.1.501.0-501 001	50.000,00
494			4.4.90.52.00	EQUIPAMENTOS E MATERIAL PERMANENTE	0.01.00.15010000.1.501.0-501 001	1.000,00
	15	452 1502 2265 0000		Manutenção da Iluminação Pública		
495			3.3.90.30.00	MATERIAL DE CONSUMO	0.01.00.15010000.1.501.0-501 001	200.000,00
496			3.3.90.36.00	OUTROS SERVIÇOS DE TERCEIROS - PESSOA	0.01.00.15010000.1.501.0-501 001	4.000,00
497			3.3.90.39.00	OUTROS SERVIÇOS DE TERCEIROS - PESSOA	0.01.00.15010000.1.501.0-501 001	7.780.000,00
	15	452 1502 2559 0000		Elaboração, Implantação e Manutenção do Plano de Iluminação Pública		
498			3.3.90.36.00	OUTROS SERVIÇOS DE TERCEIROS - PESSOA	0.01.00.15010000.1.501.0-501 001	5.000,00
499			3.3.90.39.00	OUTROS SERVIÇOS DE TERCEIROS - PESSOA	0.01.00.15010000.1.501.0-501 001	5.000,00
	15	452 1505		Gestão de Resíduos Sólidos		
	15	452 1505 2627 0000		Elaboração, Implantação e Manutenção do Plano de Gerenciamento de Resíduos Sólidos		
500			3.3.90.36.00	OUTROS SERVIÇOS DE TERCEIROS - PESSOA	0.01.00.15010000.1.501.0-501 001	3.900,00
501			3.3.90.39.00	OUTROS SERVIÇOS DE TERCEIROS - PESSOA	0.01.00.15010000.1.501.0-501 001	5.000,00
	15	452 1505 2628 0000		Manutenção dos Serviços de Limpeza Urbana e Coleta dos Resíduos Sólidos		
502			3.3.90.39.00	OUTROS SERVIÇOS DE TERCEIROS - PESSOA	0.01.00.15010000.1.501.0-501 001	10.000.000,00
	15	452 1505 2804 0000		Elaboração de Projeto para Ampliação e/ou Implantação do Aterro Sanitário		
503			3.3.90.39.00	OUTROS SERVIÇOS DE TERCEIROS - PESSOA	0.01.00.15010000.1.501.0-501 001	50.000,00
	15	452 1505 2841 0000		Implantação de Unidade de Beneficiamento de Resíduos da Construção Civil		
504			3.3.90.39.00	OUTROS SERVIÇOS DE TERCEIROS - PESSOA	0.01.00.15010000.1.501.0-501 001	100.000,00
	15	452 1505 2842 0000		Implantação de Unidade de Beneficiamento de Resíduos de Poda e Galharia para Produção de Composto Orgânico		
505			3.3.90.39.00	OUTROS SERVIÇOS DE TERCEIROS - PESSOA	0.01.00.15010000.1.501.0-501 001	100.000,00
	15	452 1506		Ampliação e Melhoria de Obras e Serviços de Infraestrutura Urbana		
	15	452 1506 2630 0000		Administração, Fiscalização e Manutenção das Necrópoles Municipais		
506			3.3.90.36.00	OUTROS SERVIÇOS DE TERCEIROS - PESSOA	0.01.00.15010000.1.501.0-501 001	5.000,00
507			3.3.90.39.00	OUTROS SERVIÇOS DE TERCEIROS - PESSOA	0.01.00.15010000.1.501.0-501 001	5.000,00
	17			Saneamento		
	17	512		Saneamento Básico Urbano		
	17	512 1506		Ampliação e Melhoria de Obras e Serviços de Infraestrutura Urbana		
	17	512 1506 1314 0000		Implantação do Sistema de Abastecimento de Água e Esgotamento Sanitário		
508			4.4.90.51.00	OBRAS E INSTALAÇÕES	0.01.00.15010000.1.501.0-501 001	500,00
509			4.4.90.51.00	OBRAS E INSTALAÇÕES	0.05.28.17000000.1.700.0-700 001	500,00
	17	512 1506 2632 0000		Manutenção do Sistema de Esgotamento Sanitário e Drenagem		
510			3.3.90.36.00	OUTROS SERVIÇOS DE TERCEIROS - PESSOA	0.01.00.15010000.1.501.0-501 001	50.000,00
511			3.3.90.39.00	OUTROS SERVIÇOS DE TERCEIROS - PESSOA	0.01.00.15010000.1.501.0-501 001	100.000,00
	02	13		SECRETARIA DE SEGURANÇA E DEFESA CIVIL DO MUNICÍPIO		
	02	13 00		SECRETARIA DE SEGURANÇA E DEFESA CIVIL DO MUNICÍPIO		
		06		Segurança Pública		
		06 122		Administração Geral		
		06 122 0603		Segurança Pública Municipal		
		06 122 0603 2396 0000		Coordenação, Supervisão e Execução das Políticas de Segurança do Município		
512			3.3.90.36.00	OUTROS SERVIÇOS DE TERCEIROS - PESSOA	0.01.00.15010000.1.501.0-501 001	12.000,00



PREFEITURA DO MUNICÍPIO DE GRAVATÁ
R CLETO CAMPELO, 268 - CNPJ:11049830/0001-20

Orçamento Programa - Exercício de 2025

Página 16

FICHAS DA DESPESA

Entidade	Discriminação da Entidade	Vinc	Fonte/STN/Cód. Aplic.	Total Orcado
Ficha	CLoc Func/Prog Catgo Discriminação			
2	PREFEITURA MUNICIPAL DE GRAVATÁ			
513	3.3.90.39.00 OUTROS SERVIÇOS DE TERCEIROS - PESSOA	0.01.00.15010000.1.501.0-501 001		60.000,00
	06 122 0603 2397 0000 Manutenção das Ações da Guarda Municipal			
514	3.3.90.30.00 MATERIAL DE CONSUMO	0.01.00.15010000.1.501.0-501 001		150.000,00
515	3.3.90.36.00 OUTROS SERVIÇOS DE TERCEIROS - PESSOA	0.01.00.15010000.1.501.0-501 001		10.000,00
516	3.3.90.39.00 OUTROS SERVIÇOS DE TERCEIROS - PESSOA	0.01.00.15010000.1.501.0-501 001		60.000,00
517	4.4.90.52.00 EQUIPAMENTOS E MATERIAL PERMANENTE	0.01.00.15010000.1.501.0-501 001		30.000,00
	06 128 Formação de Recursos Humanos			
	06 128 0602 Programa de Valorização Profissional dos Agentes de Segurança Pública Municipal			
	06 128 0602 2514 0000 Valorização e Desenvolvimento dos Profissionais de Segurança Pública Municipal			
518	3.3.90.36.00 OUTROS SERVIÇOS DE TERCEIROS - PESSOA	0.01.00.15010000.1.501.0-501 001		8.000,00
519	3.3.90.39.00 OUTROS SERVIÇOS DE TERCEIROS - PESSOA	0.01.00.15010000.1.501.0-501 001		70.000,00
520	4.4.90.52.00 EQUIPAMENTOS E MATERIAL PERMANENTE	0.01.00.15010000.1.501.0-501 001		300.000,00
	06 182 Defesa Civil			
	06 182 0601 Gestão da Secretaria de Segurança e Defesa Civil do Município			
	06 182 0601 1203 0000 Aquisição de Equipamentos para Monitoramento			
521	4.4.90.52.00 EQUIPAMENTOS E MATERIAL PERMANENTE	0.01.00.15010000.1.501.0-501 001		612.000,00
	06 182 0601 1229 0000 Construção, Reforma e Equipagem da Sede, Centro de Formação e Capacitação da Guarda Municipal			
522	4.4.90.51.00 OBRAS E INSTALAÇÕES	0.01.00.15010000.1.501.0-501 001		5.000,00
523	4.4.90.52.00 EQUIPAMENTOS E MATERIAL PERMANENTE	0.01.00.15010000.1.501.0-501 001		5.000,00
	06 182 0601 2513 0000 Gestão Administrativa da Secretaria de Segurança e Defesa Civil			
524	3.1.90.04.00 CONTRATAÇÃO POR TEMPO DETERMINADO	0.01.00.15010000.1.501.0-501 001		2.066.000,00
525	3.1.90.11.00 VENCIMENTOS E VANTAGENS FIXAS -	0.01.00.15010000.1.501.0-501 001		2.700.000,00
526	3.1.90.94.00 INDENIZAÇÕES E RESTITUIÇÕES	0.01.00.15010000.1.501.0-501 001		2.400.000,00
527	3.3.90.08.00 Outros Benefícios Assistenciais do servidor e do	0.01.00.15010000.1.501.0-501 001		5.000,00
528	3.3.90.14.00 DIÁRIAS - CIVIL	0.01.00.15010000.1.501.0-501 001		20.000,00
529	3.3.90.30.00 MATERIAL DE CONSUMO	0.01.00.15010000.1.501.0-501 001		5.000,00
530	3.3.90.36.00 OUTROS SERVIÇOS DE TERCEIROS - PESSOA	0.01.00.15010000.1.501.0-501 001		40.000,00
531	3.3.90.39.00 OUTROS SERVIÇOS DE TERCEIROS - PESSOA	0.01.00.15010000.1.501.0-501 001		100.000,00
	06 182 0604 Defesa Civil do Município			
	06 182 0604 2398 0000 Desenvolvimento de Ações de Proteção e Defesa Civil			
532	3.3.90.36.00 OUTROS SERVIÇOS DE TERCEIROS - PESSOA	0.01.00.15010000.1.501.0-501 001		30.000,00
533	3.3.90.39.00 OUTROS SERVIÇOS DE TERCEIROS - PESSOA	0.01.00.15010000.1.501.0-501 001		30.000,00
	06 243 Assistência à Criança e ao Adolescente			
	06 243 2703 Promoção e Fortalecimento da Política da Primeira Infância			
	06 243 2703 2843 0000 Implantar o Programa Anjo da Guarda			
534	3.3.90.39.00 OUTROS SERVIÇOS DE TERCEIROS - PESSOA	0.01.00.15010000.1.501.0-501 001		50.000,00
	15 Urbanismo			
	15 122 Administração Geral			
	15 122 0605 Mobilidade Urbana			
	15 122 0605 2608 0000 Desenvolvimento das Ações Administrativa do DMGTRANS			
535	3.3.90.36.00 OUTROS SERVIÇOS DE TERCEIROS - PESSOA	0.01.00.15010000.1.501.0-501 001		50.000,00
536	3.3.90.39.00 OUTROS SERVIÇOS DE TERCEIROS - PESSOA	0.01.00.15010000.1.501.0-501 001		50.000,00
	15 244 Assistência Comunitária			
	15 244 0605 Mobilidade Urbana			
	15 244 0605 2821 0000 CNH Social Municipal			
537	3.3.90.39.00 OUTROS SERVIÇOS DE TERCEIROS - PESSOA	0.01.00.15010000.1.501.0-501 001		300.000,00
	15 451 Infra-Estrutura Urbana			
	15 451 0605 Mobilidade Urbana			
	15 451 0605 2539 0000 Elaboração Plano de Mobilidade Urbana			
538	3.3.90.35.00 SERVIÇOS DE CONSULTORIA	0.01.00.15010000.1.501.0-501 001		20.000,00
539	3.3.90.39.00 OUTROS SERVIÇOS DE TERCEIROS - PESSOA	0.01.00.15010000.1.501.0-501 001		25.000,00
	15 451 0605 2602 0000 Promoção das Ações de Engenharia de Tráfego e Transporte			
540	3.3.90.30.00 MATERIAL DE CONSUMO	0.01.00.15010000.1.501.0-501 001		20.000,00
541	3.3.90.30.00 MATERIAL DE CONSUMO	0.01.31.17520000.1.752.0-752 001		50.000,00
542	OUTROS SERVIÇOS DE TERCEIROS - PESSOA			



PREFEITURA DO MUNICÍPIO DE GRAVATÁ

R CLETO CAMPELO, 268 - CNPJ:11049830/0001-20

Orçamento Programa - Exercício de 2025

FICHAS DA DESPESA

Página 17

Entidade	Discriminação da Entidade	Vinc	Fonte/STN/Cód. Aplic.	Total Orcado
Ficha CLoc	Func/Prog Catgo Discriminação			
2	PREFEITURA MUNICIPAL DE GRAVATÁ			
	3.3.90.39.00		0.01.00.15010000.1.501.0-501 001	20.000,00
543	3.3.90.39.00	OUTROS SERVIÇOS DE TERCEIROS - PESSOA	0.01.31.17520000.1.752.0-752 001	100.000,00
544	4.4.90.52.00	EQUIPAMENTOS E MATERIAL PERMANENTE	0.01.00.15010000.1.501.0-501 001	30.000,00
545	4.4.90.52.00	EQUIPAMENTOS E MATERIAL PERMANENTE	0.01.31.17520000.1.752.0-752 001	100.000,00
15	451 0605 2603 0000	Implantação e Manutenção de Sinalização Vertical e Horizontal		
546	3.3.90.30.00	MATERIAL DE CONSUMO	0.01.00.15010000.1.501.0-501 001	50.000,00
547	3.3.90.30.00	MATERIAL DE CONSUMO	0.01.31.17520000.1.752.0-752 001	100.000,00
548	3.3.90.39.00	OUTROS SERVIÇOS DE TERCEIROS - PESSOA	0.01.00.15010000.1.501.0-501 001	50.000,00
549	3.3.90.39.00	OUTROS SERVIÇOS DE TERCEIROS - PESSOA	0.01.31.17520000.1.752.0-752 001	100.000,00
550	4.4.90.52.00	EQUIPAMENTOS E MATERIAL PERMANENTE	0.01.00.15010000.1.501.0-501 001	50.000,00
551	4.4.90.52.00	EQUIPAMENTOS E MATERIAL PERMANENTE	0.01.31.17520000.1.752.0-752 001	100.000,00
15	451 0605 2604 0000	Promoção de Ações Educativas Voltadas para o Trânsito		
552	3.3.90.36.00	OUTROS SERVIÇOS DE TERCEIROS - PESSOA	0.01.31.17520000.1.752.0-752 001	20.000,00
553	3.3.90.39.00	OUTROS SERVIÇOS DE TERCEIROS - PESSOA	0.01.31.17520000.1.752.0-752 001	80.000,00
15	451 0605 2605 0000	Fiscalização e Operação do Trânsito e da Circulação dos Transportes		
554	3.3.90.30.00	MATERIAL DE CONSUMO	0.01.00.15010000.1.501.0-501 001	5.000,00
555	3.3.90.30.00	MATERIAL DE CONSUMO	0.01.31.17520000.1.752.0-752 001	20.000,00
556	3.3.90.39.00	OUTROS SERVIÇOS DE TERCEIROS - PESSOA	0.01.00.15010000.1.501.0-501 001	5.000,00
557	3.3.90.39.00	OUTROS SERVIÇOS DE TERCEIROS - PESSOA	0.01.31.17520000.1.752.0-752 001	10.000,00
558	4.4.90.52.00	EQUIPAMENTOS E MATERIAL PERMANENTE	0.01.00.15010000.1.501.0-501 001	5.000,00
559	4.4.90.52.00	EQUIPAMENTOS E MATERIAL PERMANENTE	0.01.31.17520000.1.752.0-752 001	10.000,00
15	451 0605 2607 0000	Gestão Controle e Análise de Estatísticas de Trânsito e Transportes		
560	3.3.90.36.00	OUTROS SERVIÇOS DE TERCEIROS - PESSOA	0.01.31.17520000.1.752.0-752 001	5.000,00
561	3.3.90.39.00	OUTROS SERVIÇOS DE TERCEIROS - PESSOA	0.01.31.17520000.1.752.0-752 001	5.000,00
15	451 0605 2609 0000	Gestão das Vagas de Estacionamento Rotativo Pagos - Zona Azul		
562	3.3.90.39.00	OUTROS SERVIÇOS DE TERCEIROS - PESSOA	0.01.32.17520000.1.752.0-752 002	300.000,00
15	453	Transportes Coletivos Urbanos		
15	453 0605	Mobilidade Urbana		
15	453 0605 2610 0000	Gerenciamento do Transporte Público de Passageiros		
563	3.3.90.36.00	OUTROS SERVIÇOS DE TERCEIROS - PESSOA	0.01.00.15010000.1.501.0-501 001	10.000,00
564	3.3.90.39.00	OUTROS SERVIÇOS DE TERCEIROS - PESSOA	0.01.00.15010000.1.501.0-501 001	10.000,00
02	14	SECRETARIA DE TURISMO, CULTURA, ESPORTE E LAZER		
02	14 00	SECRETARIA DE TURISMO, CULTURA, ESPORTE E LAZER		
13		Cultura		
13	122	Administração Geral		
13	122 1301	Gestão da Secretaria de Turismo, Cultura, Esporte e Lazer		
13	122 1301 2281 0000	Gestão Administrativa da Secretaria de Turismo, Cultura, Esporte e Lazer		
565	3.1.90.04.00	CONTRATAÇÃO POR TEMPO DETERMINADO	0.01.00.15010000.1.501.0-501 001	20.000,00
566	3.1.90.11.00	VENCIMENTOS E VANTAGENS FIXAS -	0.01.00.15010000.1.501.0-501 001	800.000,00
567	3.1.90.94.00	INDENIZAÇÕES E RESTITUIÇÕES	0.01.00.15010000.1.501.0-501 001	350.000,00
568	3.3.50.41.00	CONTRIBUIÇÕES	0.01.00.15010000.1.501.0-501 001	5.000,00
569	3.3.90.08.00	Outros Benefícios Assistenciais do servidor e do	0.01.00.15010000.1.501.0-501 001	5.000,00
570	3.3.90.14.00	DIÁRIAS - CIVIL	0.01.00.15010000.1.501.0-501 001	25.000,00
571	3.3.90.30.00	MATERIAL DE CONSUMO	0.01.00.15010000.1.501.0-501 001	5.000,00
572	3.3.90.36.00	OUTROS SERVIÇOS DE TERCEIROS - PESSOA	0.01.00.15010000.1.501.0-501 001	100.000,00
573	3.3.90.39.00	OUTROS SERVIÇOS DE TERCEIROS - PESSOA	0.01.00.15010000.1.501.0-501 001	250.000,00
574	4.4.90.52.00	EQUIPAMENTOS E MATERIAL PERMANENTE	0.01.00.15010000.1.501.0-501 001	10.000,00
13	243	Assistência à Criança e ao Adolescente		
13	243 2703	Promoção e Fortalecimento da Política da Primeira Infância		
13	243 2703 2845 0000	Fomento às Atividades Culturais, Inclusivas e Artísticas para Crianças na Primeira Infância		
575	3.3.90.39.00	OUTROS SERVIÇOS DE TERCEIROS - PESSOA	0.01.00.15010000.1.501.0-501 001	100.000,00
13	392	Difusão Cultural		
13	392 1303	Incentivo, Promoção e Desenvolvimento da Cultura do Município		
13	392 1303 1323 0000	Implantação de um cineteatro no município		
576	4.4.90.51.00	OBRAS E INSTALAÇÕES	0.01.00.15010000.1.501.0-501 001	50.000,00



PREFEITURA DO MUNICÍPIO DE GRAVATÁ
R CLETO CAMPELO, 268 - CNPJ:11049830/0001-20

Orçamento Programa - Exercício de 2025

Página 18

FICHAS DA DESPESA

Entidade	Discriminação da Entidade	Vinc	Fonte/STN/Cód. Aplic.	Total Orcado
Ficha CLoc	Func/Prog Catgo Discriminação			
2	PREFEITURA MUNICIPAL DE GRAVATÁ			
577	4.4.90.51.00 OBRAS E INSTALAÇÕES	0.05.28.17000000.1.700.0-700	001	50.000,00
13 392 1303 2611 0000	Apoio e Fomento Cultural			
578	3.3.50.41.00 CONTRIBUIÇÕES	0.01.00.15010000.1.501.0-501	001	100.000,00
579	3.3.90.31.00 PREMIAÇÕES CULTURAIS, ARTÍSTICAS,	0.01.00.15010000.1.501.0-501	001	80.000,00
580	3.3.90.31.00 PREMIAÇÕES CULTURAIS, ARTÍSTICAS,	0.05.28.17190000.1.719.0-719	000	100.000,00
581	3.3.90.32.00 Material, Bem ou Serviço para Distribuição Gratuita	0.01.00.15010000.1.501.0-501	001	30.000,00
582	3.3.90.36.00 OUTROS SERVIÇOS DE TERCEIROS - PESSOA	0.01.00.15010000.1.501.0-501	001	300.000,00
583	3.3.90.36.00 OUTROS SERVIÇOS DE TERCEIROS - PESSOA	0.05.28.17190000.1.719.0-719	000	28.000,00
584	3.3.90.39.00 OUTROS SERVIÇOS DE TERCEIROS - PESSOA	0.01.00.15010000.1.501.0-501	001	10.000.000,00
585	3.3.90.39.00 OUTROS SERVIÇOS DE TERCEIROS - PESSOA	0.05.28.17190000.1.719.0-719	000	279.000,00
586	3.3.90.48.00 OUTROS AUXÍLIOS FINANCEIROS A PESSOA	0.01.00.15010000.1.501.0-501	001	20.000,00
13 392 1303 2612 0000	Manutenção do Museu Memorial de Gravata			
587	3.3.90.36.00 OUTROS SERVIÇOS DE TERCEIROS - PESSOA	0.01.00.15010000.1.501.0-501	001	5.000,00
588	3.3.90.39.00 OUTROS SERVIÇOS DE TERCEIROS - PESSOA	0.01.00.15010000.1.501.0-501	001	100.000,00
589	4.4.90.52.00 EQUIPAMENTOS E MATERIAL PERMANENTE	0.01.00.15010000.1.501.0-501	001	10.000,00
15	Urbanismo			
15 695	Turismo			
15 695 2305	Estruturação e Promoção Turística de Gravata			
15 695 2305 1303 0000	Estruturação e Requalificação dos Atrativos, Equipamentos e Corredores Turísticos			
590	4.4.90.51.00 OBRAS E INSTALAÇÕES	0.01.00.15010000.1.501.0-501	001	20.000,00
591	4.4.90.51.00 OBRAS E INSTALAÇÕES	0.05.28.17000000.1.700.0-700	001	50.000,00
592	4.4.90.52.00 EQUIPAMENTOS E MATERIAL PERMANENTE	0.01.00.15010000.1.501.0-501	001	20.000,00
593	4.4.90.52.00 EQUIPAMENTOS E MATERIAL PERMANENTE	0.05.28.17000000.1.700.0-700	001	10.000,00
15 695 2305 1304 0000	Construção de Pórticos Turísticos			
594	4.4.90.51.00 OBRAS E INSTALAÇÕES	0.01.00.15010000.1.501.0-501	001	20.000,00
595	4.4.90.51.00 OBRAS E INSTALAÇÕES	0.05.28.17000000.1.700.0-700	001	20.000,00
15 695 2305 1305 0000	Revitalização do Alto do Cruzeiro e da Escada da Felicidade, incluindo a Construção de Mirante			
596	4.4.90.51.00 OBRAS E INSTALAÇÕES	0.01.00.15010000.1.501.0-501	001	80.000,00
597	4.4.90.51.00 OBRAS E INSTALAÇÕES	0.05.28.17000000.1.700.0-700	001	50.000,00
598	4.4.90.51.00 OBRAS E INSTALAÇÕES	0.07.30.17540000.1.754.0-754	001	100.000,00
15 695 2305 1307 0000	Construção do Parque de Eventos de Gravata			
599	4.4.90.51.00 OBRAS E INSTALAÇÕES	0.01.00.15010000.1.501.0-501	001	10.000,00
600	4.4.90.51.00 OBRAS E INSTALAÇÕES	0.05.28.17000000.1.700.0-700	001	10.000,00
23	Comércio e Serviços			
23 243	Assistência à Criança e ao Adolescente			
23 243 2703	Promoção e Fortalecimento da Política da Primeira Infância			
23 243 2703 2844 0000	Apoio ao Turismo Familiar e Educativo na Primeira Infância			
601	3.3.90.39.00 OUTROS SERVIÇOS DE TERCEIROS - PESSOA	0.01.00.15010000.1.501.0-501	001	100.000,00
23 695	Turismo			
23 695 2305	Estruturação e Promoção Turística de Gravata			
23 695 2305 1306 0000	Implantação do Trem Turístico			
602	4.4.90.51.00 OBRAS E INSTALAÇÕES	0.01.00.15010000.1.501.0-501	001	50.000,00
603	4.4.90.51.00 OBRAS E INSTALAÇÕES	0.05.28.17000000.1.700.0-700	001	50.000,00
23 695 2305 2613 0000	Promoção, Estruturação e Fortalecimento do Turismo			
604	3.3.90.36.00 OUTROS SERVIÇOS DE TERCEIROS - PESSOA	0.01.00.15010000.1.501.0-501	001	20.000,00
605	3.3.90.39.00 OUTROS SERVIÇOS DE TERCEIROS - PESSOA	0.01.00.15010000.1.501.0-501	001	60.000,00
23 695 2305 2614 0000	Programa de Capacitação, Sensibilização e Formação de Mão-de-Obra e para Atividade Turísticas de Gravata			
606	3.3.90.36.00 OUTROS SERVIÇOS DE TERCEIROS - PESSOA	0.01.00.15010000.1.501.0-501	001	30.000,00
607	3.3.90.39.00 OUTROS SERVIÇOS DE TERCEIROS - PESSOA	0.01.00.15010000.1.501.0-501	001	50.000,00
23 695 2305 2615 0000	Desenvolvimento de Ações Necessárias para Promover o Turismo			
608	3.3.90.36.00 OUTROS SERVIÇOS DE TERCEIROS - PESSOA	0.01.00.15010000.1.501.0-501	001	20.000,00
609	3.3.90.39.00 OUTROS SERVIÇOS DE TERCEIROS - PESSOA	0.01.00.15010000.1.501.0-501	001	20.000,00
27	Desporto e Lazer			
27 243	Assistência à Criança e ao Adolescente			
	Promoção e Fortalecimento da Política da Primeira Infância			



PREFEITURA DO MUNICÍPIO DE GRAVATÁ
R CLETO CAMPELO, 268 - CNPJ:11049830/0001-20

Orçamento Programa - Exercício de 2025

FICHAS DA DESPESA

Página 19

Entidade	Discriminação da Entidade	Vinc	Fonte/STN/Cód. Aplic.	Total Orcado
Ficha CLoc	Func/Prog Catgo Discriminação			
2	PREFEITURA MUNICIPAL DE GRAVATÁ			
27	243 2703			
27	243 2703 2846 0000			
610	Fomento ao Esporte e Lazer para o Desenvolvimento Integral na Primeira Infância			
	3.3.90.39.00			
	OUTROS SERVIÇOS DE TERCEIROS - PESSOA	0.01.00	.15010000.1.501.0-501 001	100.000,00
27	811			
27	811 2702			
27	811 2702 2617 0000			
611	Desporto de Rendimento			
	3.3.50.41.00			
	CONTRIBUIÇÕES	0.01.00	.15010000.1.501.0-501 001	10.000,00
612	Incentivo e Promoção do Esporte e Lazer para o Município			
	3.3.50.43.00			
	SUBVENÇÕES SOCIAIS	0.01.00	.15010000.1.501.0-501 001	60.000,00
613	Promoção de Atividades Esportivas de Alto Rendimento			
	3.3.90.36.00			
	OUTROS SERVIÇOS DE TERCEIROS - PESSOA	0.01.00	.15010000.1.501.0-501 001	50.000,00
614	OUTROS SERVIÇOS DE TERCEIROS - PESSOA			
	3.3.90.39.00			
	OUTROS SERVIÇOS DE TERCEIROS - PESSOA	0.01.00	.15010000.1.501.0-501 001	100.000,00
615	OUTROS AUXÍLIOS FINANCEIROS A PESSOA			
	3.3.90.48.00			
	OUTROS AUXÍLIOS FINANCEIROS A PESSOA	0.01.00	.15010000.1.501.0-501 001	100.000,00
27	812			
27	812 2702			
27	812 2702 1308 0000			
616	Desporto Comunitário			
	4.4.90.51.00			
	OBRAS E INSTALAÇÕES	0.01.00	.15010000.1.501.0-501 001	50.000,00
617	Incentivo e Promoção do Esporte e Lazer para o Município			
	4.4.90.51.00			
	OBRAS E INSTALAÇÕES	0.05.28	.17000000.1.700.0-700 001	50.000,00
27	812 2702 2565 0000			
618	Apoio as Entidades sem Fins Lucrativos Voltados para o Esporte e Lazer			
	3.3.50.43.00			
	SUBVENÇÕES SOCIAIS	0.01.00	.15010000.1.501.0-501 001	60.000,00
27	812 2702 2616 0000			
619	Promoção de Atividades Esportivas Comunitárias			
	3.3.90.36.00			
	OUTROS SERVIÇOS DE TERCEIROS - PESSOA	0.01.00	.15010000.1.501.0-501 001	20.000,00
620	OUTROS SERVIÇOS DE TERCEIROS - PESSOA			
	3.3.90.39.00			
	OUTROS SERVIÇOS DE TERCEIROS - PESSOA	0.01.00	.15010000.1.501.0-501 001	50.000,00
621	EQUIPAMENTOS E MATERIAL PERMANENTE			
	4.4.90.52.00			
	EQUIPAMENTOS E MATERIAL PERMANENTE	0.01.00	.15010000.1.501.0-501 001	80.000,00
27	813			
27	813 2702			
27	813 2702 2618 0000			
622	Lazer			
	3.3.90.30.00			
	MATERIAL DE CONSUMO	0.01.00	.15010000.1.501.0-501 001	20.000,00
623	Incentivo e Promoção do Esporte e Lazer para o Município			
	3.3.90.36.00			
	OUTROS SERVIÇOS DE TERCEIROS - PESSOA	0.01.00	.15010000.1.501.0-501 001	50.000,00
624	Promoção de Atividades Esportivas de Lazer			
	3.3.90.39.00			
	OUTROS SERVIÇOS DE TERCEIROS - PESSOA	0.01.00	.15010000.1.501.0-501 001	50.000,00
02	15			
02	15 00			
22	SECRETARIA DE INDÚSTRIA E COMÉRCIO			
22	661			
22	661 2304			
22	661 2304 2391 0000			
625	Indústria			
	3.3.90.36.00			
	OUTROS SERVIÇOS DE TERCEIROS - PESSOA	0.01.00	.15010000.1.501.0-501 001	10.000,00
626	Promoção Industrial			
	3.3.90.39.00			
	OUTROS SERVIÇOS DE TERCEIROS - PESSOA	0.01.00	.15010000.1.501.0-501 001	25.000,00
627	Fortalecimento das Atividades Econômicas no Município			
	4.4.90.52.00			
	EQUIPAMENTOS E MATERIAL PERMANENTE	0.01.00	.15010000.1.501.0-501 001	25.000,00
23	Comércio e Serviços			
23	122			
23	122 2301			
23	122 2301 2503 0000			
628	Administração Geral			
	3.1.90.04.00			
	CONTRATAÇÃO POR TEMPO DETERMINADO	0.01.00	.15010000.1.501.0-501 001	450.000,00
629	Gestão da Secretaria de Indústria e Comércio			
	3.1.90.11.00			
	VENCIMENTOS E VANTAGENS FIXAS -	0.01.00	.15010000.1.501.0-501 001	770.000,00
630	Gestão Administrativa da Secretaria de Indústria e Comércio			
	3.1.90.94.00			
	INDENIZAÇÕES E RESTITUIÇÕES	0.01.00	.15010000.1.501.0-501 001	670.000,00
631	Outros Benefícios Assistenciais do servidor e do			
	3.3.90.08.00			
	DIÁRIAS - CIVIL	0.01.00	.15010000.1.501.0-501 001	5.000,00
632	DIÁRIAS - CIVIL			
	3.3.90.14.00			
	MATERIAL DE CONSUMO	0.01.00	.15010000.1.501.0-501 001	5.000,00
633	MATERIAL DE CONSUMO			
	3.3.90.30.00			
	SERVIÇOS DE CONSULTORIA	0.01.00	.15010000.1.501.0-501 001	30.000,00
634	SERVIÇOS DE CONSULTORIA			
	3.3.90.35.00			
	OUTROS SERVIÇOS DE TERCEIROS - PESSOA	0.01.00	.15010000.1.501.0-501 001	10.000,00
635	OUTROS SERVIÇOS DE TERCEIROS - PESSOA			
	3.3.90.36.00			
	OUTROS SERVIÇOS DE TERCEIROS - PESSOA	0.01.00	.15010000.1.501.0-501 001	120.000,00
636	OUTROS SERVIÇOS DE TERCEIROS - PESSOA			
	3.3.90.39.00			
	OUTROS SERVIÇOS DE TERCEIROS - PESSOA	0.01.00	.15010000.1.501.0-501 001	400.000,00
637	EQUIPAMENTOS E MATERIAL PERMANENTE			
	4.4.90.52.00			
	EQUIPAMENTOS E MATERIAL PERMANENTE	0.01.00	.15010000.1.501.0-501 001	60.000,00
23	243			
23	243 2703			
23	243 2703 2847 0000			
	Assistência à Criança e ao Adolescente			
	Promoção e Fortalecimento da Política da Primeira Infância			
	Fortalecimento e Desenvolvimento do Trabalho, Emprego e Renda, e Ações Integradas da Primeira Infância			



PREFEITURA DO MUNICÍPIO DE GRAVATÁ
R CLETO CAMPELO, 268 - CNPJ:11049830/0001-20

Orçamento Programa - Exercício de 2025

Página 20

FICHAS DA DESPESA

Entidade	Discriminação da Entidade			Vinc	Fonte/STN/Cód. Aplic.	Total Orcado
Ficha	CLoc	Func/Prog	Catgo	Discriminação		
2						
638			3.3.90.30.00	MATERIAL DE CONSUMO	0.01.00.15010000.1.501.0-501 001	25.000,00
639			3.3.90.36.00	OUTROS SERVIÇOS DE TERCEIROS - PESSOA	0.01.00.15010000.1.501.0-501 001	10.000,00
640			3.3.90.39.00	OUTROS SERVIÇOS DE TERCEIROS - PESSOA	0.01.00.15010000.1.501.0-501 001	25.000,00
	23	691		Promoção Comercial		
	23	691 2304		Fortalecimento das Atividades Econômicas no Município		
	23	691 2304 1326 0000		Construção e Recuperação de Mercados, Feiras, Espaços para o Comércio Popular e Outros Espaços Públicos		
641			4.4.90.51.00	OBRAS E INSTALAÇÕES	0.01.00.15010000.1.501.0-501 001	100.000,00
642			4.4.90.51.00	OBRAS E INSTALAÇÕES	0.05.70.17060000.1.706.3110-706 001	300.000,00
	23	691 2304 2392 0000		Promoção ao Desenvolvimento de Comercio e Serviços		
643			3.3.90.36.00	OUTROS SERVIÇOS DE TERCEIROS - PESSOA	0.01.00.15010000.1.501.0-501 001	30.000,00
644			3.3.90.39.00	OUTROS SERVIÇOS DE TERCEIROS - PESSOA	0.01.00.15010000.1.501.0-501 001	120.000,00
	23	692		Comercialização		
	23	692 2304		Fortalecimento das Atividades Econômicas no Município		
	23	692 2304 2390 0000		Gestão de Mercados, Feiras, Espaços e Equipamentos Públicos		
645			3.3.90.30.00	MATERIAL DE CONSUMO	0.01.00.15010000.1.501.0-501 001	50.000,00
646			3.3.90.36.00	OUTROS SERVIÇOS DE TERCEIROS - PESSOA	0.01.00.15010000.1.501.0-501 001	30.000,00
647			3.3.90.39.00	OUTROS SERVIÇOS DE TERCEIROS - PESSOA	0.01.00.15010000.1.501.0-501 001	100.000,00
648			4.4.90.52.00	EQUIPAMENTOS E MATERIAL PERMANENTE	0.01.00.15010000.1.501.0-501 001	60.000,00
02	16			SECRETARIA DE ASSISTÊNCIA SOCIAL E JUVENTUDE		
02	16 00			SECRETARIA DE ASSISTÊNCIA SOCIAL E JUVENTUDE		
	08			Assistência Social		
	08 122			Administração Geral		
	08 122 0802			Gestão da Secretaria de Assistência Social e Juventude		
	08 122 0802 2266 0000			Gestão Administrativa da Secretaria de Assistência Social e Juventude		
649			3.1.90.11.00	VENCIMENTOS E VANTAGENS FIXAS -	0.01.00.15010000.1.501.0-501 001	1.150.000,00
650			3.1.90.94.00	INDENIZAÇÕES E RESTITUIÇÕES	0.01.00.15010000.1.501.0-501 001	500.000,00
651			3.3.90.08.00	Outros Benefícios Assistenciais do servidor e do	0.01.00.15010000.1.501.0-501 001	2.000,00
652			3.3.90.14.00	DIÁRIAS - CIVIL	0.01.00.15010000.1.501.0-501 001	5.000,00
653			3.3.90.30.00	MATERIAL DE CONSUMO	0.01.00.15010000.1.501.0-501 001	5.000,00
654			3.3.90.36.00	OUTROS SERVIÇOS DE TERCEIROS - PESSOA	0.01.00.15010000.1.501.0-501 001	2.000,00
655			3.3.90.39.00	OUTROS SERVIÇOS DE TERCEIROS - PESSOA	0.01.00.15010000.1.501.0-501 001	5.000,00
656			4.4.90.52.00	EQUIPAMENTOS E MATERIAL PERMANENTE	0.01.00.15010000.1.501.0-501 001	5.000,00
	08 124			Controle Interno		
	08 124 0802			Gestão da Secretaria de Assistência Social e Juventude		
	08 124 0802 2394 0000			Implementação e Fortalecimento das Ações de Vigilância Socioassistencial		
657			3.3.90.36.00	OUTROS SERVIÇOS DE TERCEIROS - PESSOA	0.01.00.15010000.1.501.0-501 001	2.000,00
658			3.3.90.39.00	OUTROS SERVIÇOS DE TERCEIROS - PESSOA	0.01.00.15010000.1.501.0-501 001	2.000,00
659			3.3.90.39.00	OUTROS SERVIÇOS DE TERCEIROS - PESSOA	0.01.00.15010000.1.501.0-501 001	2.000,00
	08 244			Assistência Comunitária		
	08 244 0802			Gestão da Secretaria de Assistência Social e Juventude		
	08 244 0802 2393 0000			Manutenção dos Conselhos Vinculados a Assistência Social		
660			3.3.90.30.00	MATERIAL DE CONSUMO	0.01.00.15010000.1.501.0-501 001	5.000,00
661			3.3.90.36.00	OUTROS SERVIÇOS DE TERCEIROS - PESSOA	0.01.00.15010000.1.501.0-501 001	5.000,00
662			3.3.90.39.00	OUTROS SERVIÇOS DE TERCEIROS - PESSOA	0.01.00.15010000.1.501.0-501 001	10.000,00
	08 244 0818			Promoção dos Direitos da Juventude		
	08 244 0818 2395 0000			Coordenação, Supervisão e Execução de Políticas para a Juventude		
663			3.3.90.30.00	MATERIAL DE CONSUMO	0.01.00.15010000.1.501.0-501 001	2.000,00
664			3.3.90.36.00	OUTROS SERVIÇOS DE TERCEIROS - PESSOA	0.01.00.15010000.1.501.0-501 001	2.000,00
665			3.3.90.39.00	OUTROS SERVIÇOS DE TERCEIROS - PESSOA	0.01.00.15010000.1.501.0-501 001	2.000,00
02	17			SECRETARIA DE SAÚDE		
02	17 00			SECRETARIA DE SAÚDE		
	10			Saúde		
	10 122			Administração Geral		
	10 122 1001			Gestão da Secretaria de Saúde		



PREFEITURA DO MUNICÍPIO DE GRAVATÁ

R CLETO CAMPELO, 268 - CNPJ:11049830/0001-20

Orçamento Programa - Exercício de 2025

FICHAS DA DESPESA

Página 21

Entidade	Discriminação da Entidade	Vinc	Fonte/STN/Cód. Aplic.	Total Orcado		
Ficha CLoc	Func/Prog	Catgo	Discriminação			
2	PREFEITURA MUNICIPAL DE GRAVATÁ					
10	122	1001	2228 0000	Gestão Administrativa da Secretaria de Saúde		
666			3.1.90.04.00	CONTRATAÇÃO POR TEMPO DETERMINADO	0.01.00.15001002.1.500.1002-500 003	5.000,00
667			3.1.90.11.00	VENCIMENTOS E VANTAGENS FIXAS -	0.01.00.15001002.1.500.1002-500 003	5.000,00
668			3.1.90.13.00	OBRIGAÇÕES PATRONAIS	0.01.00.15001002.1.500.1002-500 003	5.000,00
669			3.1.91.13.00	OBRIGAÇÕES PATRONAIS -	0.01.00.15001002.1.500.1002-500 003	5.000,00
670			3.3.90.08.00	Outros Benefícios Assistenciais do servidor e do	0.01.00.15001002.1.500.1002-500 003	5.000,00
671			3.3.90.14.00	DIÁRIAS - CIVIL	0.01.00.15001002.1.500.1002-500 003	5.000,00
672			3.3.90.32.00	Material, Bem ou Serviço para Distribuição Gratuita	0.01.00.15001002.1.500.1002-500 003	5.000,00
673			3.3.90.36.00	OUTROS SERVIÇOS DE TERCEIROS - PESSOA	0.01.00.15001002.1.500.1002-500 003	5.000,00
674			3.3.90.39.00	OUTROS SERVIÇOS DE TERCEIROS - PESSOA	0.01.00.15001002.1.500.1002-500 003	5.000,00
675			3.3.90.92.00	DESPESAS DE EXERCÍCIOS ANTERIORES	0.01.00.15001002.1.500.1002-500 003	5.000,00
02	25	AGÊNCIA MUNICIPAL DE MEIO AMBIENTE				
02	25	00	AGÊNCIA MUNICIPAL DO MEIO AMBIENTE			
18	Gestão Ambiental					
18	122	Administração Geral				
18	122	1801	Gestão da Agência Municipal de Meio Ambiente			
18	122	1801	2293 0000	Gestão da Agência Municipal de Meio Ambiente		
1015			3.1.90.04.00	CONTRATAÇÃO POR TEMPO DETERMINADO	0.01.00.15010000.1.501.0-501 001	20.000,00
1016			3.1.90.11.00	VENCIMENTOS E VANTAGENS FIXAS -	0.01.00.15010000.1.501.0-501 001	12.000,00
1017			3.1.90.94.00	INDENIZAÇÕES E RESTITUIÇÕES	0.01.00.15010000.1.501.0-501 001	10.000,00
1018			3.3.90.14.00	DIÁRIAS - CIVIL	0.01.00.15010000.1.501.0-501 001	50.000,00
1019			3.3.90.30.00	MATERIAL DE CONSUMO	0.01.00.15010000.1.501.0-501 001	30.000,00
1020			3.3.90.36.00	OUTROS SERVIÇOS DE TERCEIROS - PESSOA	0.01.00.15010000.1.501.0-501 001	5.000,00
1021			3.3.90.39.00	OUTROS SERVIÇOS DE TERCEIROS - PESSOA	0.01.00.15010000.1.501.0-501 001	120.000,00
1022			4.4.90.52.00	EQUIPAMENTOS E MATERIAL PERMANENTE	0.01.00.15010000.1.501.0-501 001	133.000,00
18	541	Preservação e Conservação Ambiental				
18	541	1806	Gravatá Sustentável			
18	541	1806	2408 0000	Promoção da Destinação Adequada do Resíduos Sólidos		
1023			3.3.90.36.00	OUTROS SERVIÇOS DE TERCEIROS - PESSOA	0.01.00.15010000.1.501.0-501 001	5.000,00
1024			3.3.90.39.00	OUTROS SERVIÇOS DE TERCEIROS - PESSOA	0.01.00.15010000.1.501.0-501 001	50.000,00
1025			3.3.90.39.00	OUTROS SERVIÇOS DE TERCEIROS - PESSOA	0.05.28.17000000.1.700.0-700 001	100.000,00
18	541	1806	2409 0000	Promoção de Campanhas de Educação Ambiental		
1026			3.3.90.36.00	OUTROS SERVIÇOS DE TERCEIROS - PESSOA	0.01.00.15010000.1.501.0-501 001	5.000,00
1027			3.3.90.39.00	OUTROS SERVIÇOS DE TERCEIROS - PESSOA	0.01.00.15010000.1.501.0-501 001	20.000,00
18	541	1807	Gravatá Mais Verde			
18	541	1807	2411 0000	Desenvolvimento de Ações para Recuperação de Áreas Verdes		
1028			3.3.90.36.00	OUTROS SERVIÇOS DE TERCEIROS - PESSOA	0.01.00.15010000.1.501.0-501 001	5.000,00
1029			3.3.90.39.00	OUTROS SERVIÇOS DE TERCEIROS - PESSOA	0.01.00.15010000.1.501.0-501 001	100.000,00
1030			3.3.90.39.00	OUTROS SERVIÇOS DE TERCEIROS - PESSOA	0.05.28.17000000.1.700.0-700 001	100.000,00
18	541	2803	Proteção Animal			
18	541	2803	2823 0000	Gestão e Execução do Programa Proteção Animal		
1031			3.1.90.04.00	CONTRATAÇÃO POR TEMPO DETERMINADO	0.01.00.15010000.1.501.0-501 001	30.000,00
1032			3.3.90.30.00	MATERIAL DE CONSUMO	0.01.00.15010000.1.501.0-501 001	30.000,00
1033			4.4.90.52.00	EQUIPAMENTOS E MATERIAL PERMANENTE	0.01.00.15010000.1.501.0-501 001	40.000,00
18	542	Controle Ambiental				
18	542	1806	Gravatá Sustentável			
18	542	1806	2410 0000	Desenvolvimento de Ações para Promover uma Cidade Sustentável		
1034			3.3.90.36.00	OUTROS SERVIÇOS DE TERCEIROS - PESSOA	0.01.00.15010000.1.501.0-501 001	5.000,00
1035			3.3.90.39.00	OUTROS SERVIÇOS DE TERCEIROS - PESSOA	0.01.00.15010000.1.501.0-501 001	20.000,00
1036			4.4.90.52.00	EQUIPAMENTOS E MATERIAL PERMANENTE	0.05.28.17000000.1.700.0-700 001	5.000,00
02	26	FUNDO MUNICIPAL DE HABITAÇÃO DE INTERESSE SOCIAL				
02	26	00	FUNDO MUNICIPAL DE HABITAÇÃO DE INTERESSE SOCIAL			
16	Habitação					
16	482	Habitação Urbana				
16	482	1601	Minha Moradia Legal			
16	482	1601	2499 0000	Elaboração, Coordenação e Monitoramento de Projetos Habitacionais		
1037			3.3.90.36.00	OUTROS SERVIÇOS DE TERCEIROS - PESSOA	0.01.00.15010000.1.501.0-501 001	10.000,00



PREFEITURA DO MUNICÍPIO DE GRAVATÁ

R CLETO CAMPELO, 268 - CNPJ:11049830/0001-20

Orçamento Programa - Exercício de 2025

FICHAS DA DESPESA

Página 22

Entidade	Discriminação da Entidade	Vinc	Fonte/STN/Cód. Aplic.	Total Orcado
Ficha	CLoc Func/Prog Catgo Discriminação			
2	PREFEITURA MUNICIPAL DE GRAVATÁ			
1038	3.3.90.39.00 OUTROS SERVIÇOS DE TERCEIROS - PESSOA	0.01.00.15010000.1.501.0-501	001	10.000,00
02 28	SECRETARIA DE CIÊNCIA, TECNOLOGIA E INOVAÇÃO			
02 28 00	SECRETARIA DE CIÊNCIA, TECNOLOGIA E INOVAÇÃO			
04	Administração			
04 122	Administração Geral			
04 122 0423	Difusão do Conhecimento Científico			
04 122 0423 2812 0000	Promoção de Ações para Fomentar o Conhecimento Científico.	0.01.00.15010000.1.501.0-501	001	10.000,00
1045	3.3.90.30.00 MATERIAL DE CONSUMO	0.01.00.15010000.1.501.0-501	001	15.000,00
1046	3.3.90.36.00 OUTROS SERVIÇOS DE TERCEIROS - PESSOA	0.01.00.15010000.1.501.0-501	001	45.000,00
1047	3.3.90.39.00 OUTROS SERVIÇOS DE TERCEIROS - PESSOA	0.01.00.15010000.1.501.0-501	001	10.000,00
1048	4.4.90.52.00 EQUIPAMENTOS E MATERIAL PERMANENTE	0.01.00.15010000.1.501.0-501	001	10.000,00
04 122 0497	Gestão da Secretaria de Ciência, Tecnologia e Inovação			
04 122 0497 2810 0000	Gestão Administrativa da Secretaria de Ciência, Tecnologia e Inovação			
1049	3.1.90.04.00 CONTRATAÇÃO POR TEMPO DETERMINADO	0.01.00.15010000.1.501.0-501	001	120.000,00
1050	3.1.90.11.00 VENCIMENTOS E VANTAGENS FIXAS -	0.01.00.15010000.1.501.0-501	001	300.000,00
1051	3.1.90.94.00 INDENIZAÇÕES E RESTITUIÇÕES	0.01.00.15010000.1.501.0-501	001	310.000,00
1052	3.3.90.14.00 DIÁRIAS - CIVIL	0.01.00.15010000.1.501.0-501	001	5.000,00
1053	3.3.90.30.00 MATERIAL DE CONSUMO	0.01.00.15010000.1.501.0-501	001	10.000,00
1054	3.3.90.36.00 OUTROS SERVIÇOS DE TERCEIROS - PESSOA	0.01.00.15010000.1.501.0-501	001	30.000,00
1055	3.3.90.39.00 OUTROS SERVIÇOS DE TERCEIROS - PESSOA	0.01.00.15010000.1.501.0-501	001	100.000,00
04 126	Tecnologia da Informação			
04 126 0421	Modernização da Tecnologia da Informação da Prefeitura Municipal de Gravata			
04 126 0421 1325 0000	Modernização, Expansão e Atualização do Ambiente de Tecnologia da Informação			
1056	3.3.90.39.00 OUTROS SERVIÇOS DE TERCEIROS - PESSOA	0.01.00.15010000.1.501.0-501	001	10.000,00
1057	4.4.90.52.00 EQUIPAMENTOS E MATERIAL PERMANENTE	0.01.00.15010000.1.501.0-501	001	10.000,00
04 126 0421 2813 0000	Criação e Implantação do Plano Diretor de Tecnologia da Informação.			
1058	3.3.90.39.00 OUTROS SERVIÇOS DE TERCEIROS - PESSOA	0.01.00.15010000.1.501.0-501	001	210.000,00
1059	4.4.90.52.00 EQUIPAMENTOS E MATERIAL PERMANENTE	0.01.00.15010000.1.501.0-501	001	1.620.000,00
1060	4.4.90.52.00 EQUIPAMENTOS E MATERIAL PERMANENTE	0.01.00.15010000.1.501.0-501	001	90.000,00
04 126 0421 2814 0000	Manutenção dos Serviços de Tecnologia da Informação			
1061	3.3.90.30.00 MATERIAL DE CONSUMO	0.01.00.15010000.1.501.0-501	001	10.000,00
1062	3.3.90.39.00 OUTROS SERVIÇOS DE TERCEIROS - PESSOA	0.01.00.15010000.1.501.0-501	001	10.000,00
04 126 0421 2819 0000	Promoção de Transformação Digital no Município de Gravata			
1063	3.3.90.30.00 MATERIAL DE CONSUMO	0.01.00.15010000.1.501.0-501	001	10.000,00
1064	3.3.90.39.00 OUTROS SERVIÇOS DE TERCEIROS - PESSOA	0.01.00.15010000.1.501.0-501	001	40.000,00
1065	3.3.90.40.00 SERVIÇOS DE TECNOLOGIA DA INFORMAÇÃO	0.01.00.15010000.1.501.0-501	001	68.604,00
02 29	SECRETARIA DE CONTROLE URBANO			
02 29 00	SECRETARIA DE CONTROLE URBANO			
04	Administração			
04 122	Administração Geral			
04 122 0498	Gestão da Secretaria de Controle Urbano			
04 122 0498 2811 0000	Gestão Administrativa da Secretaria de Controle Urbano			
1066	3.1.90.04.00 CONTRATAÇÃO POR TEMPO DETERMINADO	0.01.00.15010000.1.501.0-501	001	50.000,00
1067	3.1.90.11.00 VENCIMENTOS E VANTAGENS FIXAS -	0.01.00.15010000.1.501.0-501	001	800.000,00
1068	3.1.90.94.00 INDENIZAÇÕES E RESTITUIÇÕES	0.01.00.15010000.1.501.0-501	001	150.000,00
1069	3.3.90.14.00 DIÁRIAS - CIVIL	0.01.00.15010000.1.501.0-501	001	5.000,00
1070	3.3.90.30.00 MATERIAL DE CONSUMO	0.01.00.15010000.1.501.0-501	001	10.000,00
1071	3.3.90.36.00 OUTROS SERVIÇOS DE TERCEIROS - PESSOA	0.01.00.15010000.1.501.0-501	001	10.000,00
1072	3.3.90.39.00 OUTROS SERVIÇOS DE TERCEIROS - PESSOA	0.01.00.15010000.1.501.0-501	001	50.000,00
1073	4.4.90.52.00 EQUIPAMENTOS E MATERIAL PERMANENTE	0.01.00.15010000.1.501.0-501	001	120.000,00
15	Urbanismo			
15 452	Serviços Urbanos			
15 452 1507	Gravata Cidade Legal			
15 452 1507 2815 0000	Fiscalização do Uso de Ocupação do Solo			



PREFEITURA DO MUNICÍPIO DE GRAVATÁ

R CLETO CAMPELO, 268 - CNPJ:11049830/0001-20

Orçamento Programa - Exercício de 2025

FICHAS DA DESPESA

Página 23

Entidade	Discriminação da Entidade	Vinc	Fonte/STN/Cód. Aplic.	Total Orcado
Ficha CLoc	Func/Prog Catgo Discriminação			
2	PREFEITURA MUNICIPAL DE GRAVATÁ			
1074	3.3.90.39.00 OUTROS SERVIÇOS DE TERCEIROS - PESSOA		0.01.00.15010000.1.501.0-501 001	50.000,00
	15 452 1507 2849 0000 Controle Urbano Digital			
1075	3.3.90.39.00 OUTROS SERVIÇOS DE TERCEIROS - PESSOA		0.01.00.15010000.1.501.0-501 001	50.000,00
1076	3.3.90.40.00 SERVIÇOS DE TECNOLOGIA DA INFORMAÇÃO		0.01.00.15010000.1.501.0-501 001	200.000,00
02 30	FUNDO MUNICIPAL DE CULTURA DE GRAVATÁ			
02 30 00	FUNDO MUNICIPAL DE CULTURA DE GRAVATÁ			
13	Cultura			
13 392	Difusão Cultural			
13 392 1303	Incentivo, Promoção e Desenvolvimento da Cultura do Município			
13 392 1303 2822 0000	Apoio e Fomento Cultural			
1077	3.3.90.36.00 OUTROS SERVIÇOS DE TERCEIROS - PESSOA		0.01.00.15010000.1.501.0-501 001	241.033,33
1078	3.3.90.36.00 OUTROS SERVIÇOS DE TERCEIROS - PESSOA		0.05.28 .17000000.1.700.0-700 001	241.033,33
1079	3.3.90.39.00 OUTROS SERVIÇOS DE TERCEIROS - PESSOA		0.01.00.15010000.1.501.0-501 001	241.033,34
1080	3.3.90.39.00 OUTROS SERVIÇOS DE TERCEIROS - PESSOA		0.05.28 .17000000.1.700.0-700 001	241.033,34
1081	3.3.90.48.00 OUTROS AUXÍLIOS FINANCEIROS A PESSOA		0.01.00.15010000.1.501.0-501 001	241.033,33
1082	3.3.90.48.00 OUTROS AUXÍLIOS FINANCEIROS A PESSOA		0.05.28 .17000000.1.700.0-700 001	241.033,33



PREFEITURA DO MUNICÍPIO DE GRAVATÁ
R CLETO CAMPELO, 268 - CNPJ:11049830/0001-20

Orçamento Programa - Exercício de 2025

Página 24

FICHAS DA DESPESA

Entidade	Discriminação da Entidade	Vinc	Fonte/STN/Cód. Aplic.	Total Orcado
Ficha	CLoc Func/Prog Catgo Discriminação			
3	FUNDO MUNICIPAL DE SAÚDE DE GRAVATÁ			
02	PODER EXECUTIVO			
02 18	FUNDO MUNICIPAL DE SAÚDE			
02 18 00	FUNDO MUNICIPAL DE SAÚDE			
10	Saúde			
10 122	Administração Geral			
10 122 1009	Gestão Administrativa do Sistema Único de Saúde do Município de Gravata			
10 122 1009 1227 0000	Execução de Obras e Aquisição de Equipamentos para Investimento nas Ações Administrativas da Secretaria de Saúde			
676	4.4.90.51.00 OBRAS E INSTALAÇÕES	0.01.00.15001002.1.500.1002-500	003	50.000,00
677	4.4.90.52.00 EQUIPAMENTOS E MATERIAL PERMANENTE	0.01.00.15001002.1.500.1002-500	003	50.000,00
10 122 1009 2229 0000	Manutenção do Conselho Municipal de Saúde			
678	3.3.90.14.00 DIÁRIAS - CIVIL	0.01.00.15001002.1.500.1002-500	003	5.000,00
679	3.3.90.30.00 MATERIAL DE CONSUMO	0.01.00.15001002.1.500.1002-500	003	5.000,00
680	3.3.90.36.00 OUTROS SERVIÇOS DE TERCEIROS - PESSOA	0.01.00.15001002.1.500.1002-500	003	5.000,00
681	3.3.90.39.00 OUTROS SERVIÇOS DE TERCEIROS - PESSOA	0.01.00.15001002.1.500.1002-500	003	5.000,00
10 122 1009 2361 0000	Custeio das Ações Administrativas da Secretaria de Saúde			
682	3.1.90.04.00 CONTRATAÇÃO POR TEMPO DETERMINADO	0.01.00.15001002.1.500.1002-500	003	1.200.000,00
683	3.1.90.11.00 VENCIMENTOS E VANTAGENS FIXAS -	0.01.00.15001002.1.500.1002-500	003	4.214.000,00
684	3.1.90.13.00 OBRIGAÇÕES PATRONAIS	0.01.00.15001002.1.500.1002-500	003	400.000,00
685	3.1.90.16.00 OUTRAS DESPESAS VARIÁVEIS - PESSOAL	0.05.09.16050000.1.605.0-605	001	500.000,00
686	3.1.90.91.00 SENTENÇAS JUDICIAIS	0.01.00.15001002.1.500.1002-500	003	5.000,00
687	3.1.90.92.00 DESPESAS DE EXERCÍCIOS ANTERIORES	0.01.00.15001002.1.500.1002-500	003	5.000,00
688	3.1.90.94.00 INDENIZAÇÕES E RESTITUIÇÕES	0.01.00.15001002.1.500.1002-500	003	5.000,00
689	3.1.91.13.00 OBRIGAÇÕES PATRONAIS -	0.01.00.15001002.1.500.1002-500	003	150.000,00
690	3.3.50.41.00 CONTRIBUIÇÕES	0.01.00.15001002.1.500.1002-500	003	5.000,00
691	3.3.90.08.00 Outros Benefícios Assistenciais do servidor e do	0.01.00.15001002.1.500.1002-500	003	5.000,00
692	3.3.90.14.00 DIÁRIAS - CIVIL	0.01.00.15001002.1.500.1002-500	003	10.000,00
693	3.3.90.30.00 MATERIAL DE CONSUMO	0.01.00.15001002.1.500.1002-500	003	300.000,00
694	3.3.90.32.00 Material, Bem ou Serviço para Distribuição Gratuita	0.01.00.15001002.1.500.1002-500	003	100.000,00
695	3.3.90.35.00 SERVIÇOS DE CONSULTORIA	0.01.00.15001002.1.500.1002-500	003	130.000,00
696	3.3.90.36.00 OUTROS SERVIÇOS DE TERCEIROS - PESSOA	0.01.00.15001002.1.500.1002-500	003	300.000,00
697	3.3.90.39.00 OUTROS SERVIÇOS DE TERCEIROS - PESSOA	0.01.00.15001002.1.500.1002-500	003	2.000.000,00
698	3.3.90.47.00 OBRIGAÇÕES TRIBUTÁRIAS E CONTRIBUTIVAS	0.01.00.15001002.1.500.1002-500	003	60.000,00
699	3.3.90.91.00 SENTENÇAS JUDICIAIS	0.01.00.15001002.1.500.1002-500	003	30.000,00
700	3.3.90.92.00 DESPESAS DE EXERCÍCIOS ANTERIORES	0.01.00.15001002.1.500.1002-500	003	5.000,00
10 301	Atenção Básica			
10 301 1010	Programa de Atenção Primária Fortelecida e Comprometida com a Saúde das Pessoas			
10 301 1010 1186 0000	Execução de Obras em Imóveis Vinculados à Atenção Primária			
701	4.4.90.51.00 OBRAS E INSTALAÇÕES	0.01.00.15001002.1.500.1002-500	003	50.000,00
702	4.4.90.51.00 OBRAS E INSTALAÇÕES	0.05.09.16010000.1.601.0-601	000	50.000,00
703	4.4.90.52.00 EQUIPAMENTOS E MATERIAL PERMANENTE	0.01.00.15001002.1.500.1002-500	003	50.000,00
704	4.4.90.52.00 EQUIPAMENTOS E MATERIAL PERMANENTE	0.05.09.16010000.1.601.0-601	000	200.000,00
10 301 1010 2452 0000	Manutenção das Ações de Atenção Primária à Saúde			
705	3.1.90.04.00 CONTRATAÇÃO POR TEMPO DETERMINADO	0.01.00.15001002.1.500.1002-500	003	2.000.000,00
706	3.1.90.04.00 CONTRATAÇÃO POR TEMPO DETERMINADO	0.05.09.16000000.1.600.0-600	000	1.000.000,00
707	3.1.90.11.00 VENCIMENTOS E VANTAGENS FIXAS -	0.01.00.15001002.1.500.1002-500	003	3.000.000,00
708	3.1.90.11.00 VENCIMENTOS E VANTAGENS FIXAS -	0.05.09.16000000.1.600.0-600	000	2.800.000,00
709	3.1.90.11.00 VENCIMENTOS E VANTAGENS FIXAS -	0.05.09.16040000.1.604.0-604	001	4.500.000,00
710	3.1.90.13.00 OBRIGAÇÕES PATRONAIS	0.01.00.15001002.1.500.1002-500	003	300.000,00
711	3.1.90.13.00 OBRIGAÇÕES PATRONAIS	0.05.09.16000000.1.600.0-600	000	300.000,00
712	3.1.90.16.00 OUTRAS DESPESAS VARIÁVEIS - PESSOAL	0.05.09.16050000.1.605.0-605	001	1.500.000,00
713	3.1.90.94.00 INDENIZAÇÕES E RESTITUIÇÕES	0.01.00.15001002.1.500.1002-500	003	1.000.000,00
714	3.1.90.94.00 INDENIZAÇÕES E RESTITUIÇÕES	0.05.09.16000000.1.600.0-600	000	1.500.000,00
715	3.1.91.13.00 OBRIGAÇÕES PATRONAIS -	0.01.00.15001002.1.500.1002-500	003	640.000,00
716	3.1.91.13.00 OBRIGAÇÕES PATRONAIS -			



PREFEITURA DO MUNICÍPIO DE GRAVATÁ

R CLETO CAMPELO, 268 - CNPJ:11049830/0001-20

Orçamento Programa - Exercício de 2025

Página 25

FICHAS DA DESPESA

Entidade	Discriminação da Entidade	Vinc	Fonte/STN/Cód. Aplic.	Total Orcado
Ficha	CLoc Func/Prog Catgo Discriminação			
3	FUNDO MUNICIPAL DE SAÚDE DE GRAVATÁ			
	3.1.91.13.00		0.05.09.16000000.1.600.0-600 000	800.000,00
717	3.1.91.13.00	OBRIGAÇÕES PATRONAIS -	0.05.09.16040000.1.604.0-604 001	100.000,00
718	3.3.90.08.00	Outros Benefícios Assistenciais do servidor e do	0.01.00.15001002.1.500.1002-500 003	5.000,00
719	3.3.90.08.00	Outros Benefícios Assistenciais do servidor e do	0.05.09.16000000.1.600.0-600 000	5.000,00
720	3.3.90.14.00	DIÁRIAS - CIVIL	0.01.00.15001002.1.500.1002-500 003	5.000,00
721	3.3.90.14.00	DIÁRIAS - CIVIL	0.05.09.16000000.1.600.0-600 000	5.000,00
722	3.3.90.30.00	MATERIAL DE CONSUMO	0.01.00.15001002.1.500.1002-500 003	3.000.000,00
723	3.3.90.30.00	MATERIAL DE CONSUMO	0.02.39.16210000.1.621.0-621 001	250.000,00
724	3.3.90.30.00	MATERIAL DE CONSUMO	0.05.09.16000000.1.600.0-600 000	2.500.000,00
725	3.3.90.32.00	Material, Bem ou Serviço para Distribuição Gratuita	0.01.00.15001002.1.500.1002-500 003	120.000,00
726	3.3.90.32.00	Material, Bem ou Serviço para Distribuição Gratuita	0.05.09.16000000.1.600.0-600 000	50.000,00
727	3.3.90.36.00	OUTROS SERVIÇOS DE TERCEIROS - PESSOA	0.01.00.15001002.1.500.1002-500 003	30.000,00
728	3.3.90.36.00	OUTROS SERVIÇOS DE TERCEIROS - PESSOA	0.05.09.16000000.1.600.0-600 000	150.000,00
729	3.3.90.39.00	OUTROS SERVIÇOS DE TERCEIROS - PESSOA	0.01.00.15001002.1.500.1002-500 003	900.000,00
730	3.3.90.39.00	OUTROS SERVIÇOS DE TERCEIROS - PESSOA	0.02.39.16210000.1.621.0-621 001	100.000,00
731	3.3.90.39.00	OUTROS SERVIÇOS DE TERCEIROS - PESSOA	0.05.09.16000000.1.600.0-600 000	900.000,00
732	3.3.90.48.00	OUTROS AUXÍLIOS FINANCEIROS A PESSOA	0.01.00.15001002.1.500.1002-500 003	150.000,00
733	3.3.90.92.00	DESPESAS DE EXERCÍCIOS ANTERIORES	0.01.00.15001002.1.500.1002-500 003	50.000,00
734	4.4.90.52.00	EQUIPAMENTOS E MATERIAL PERMANENTE	0.01.00.15001002.1.500.1002-500 003	20.000,00
735	4.4.90.52.00	EQUIPAMENTOS E MATERIAL PERMANENTE	0.05.09.16000000.1.600.0-600 000	20.000,00
10 302	Assistência Hospitalar e Ambulatorial			
10 302 1011	Programa Compromisso Assistencial de Saúde da População			
10 302 1011 1187 0000	Execução de Obras para Ações de Saúde Relacionadas à Atenção Especializada em Saúde			
736	4.4.90.51.00	OBRAS E INSTALAÇÕES	0.01.00.15001002.1.500.1002-500 003	100.000,00
737	4.4.90.51.00	OBRAS E INSTALAÇÕES	0.05.09.16010000.1.601.0-601 000	100.000,00
738	4.4.90.52.00	EQUIPAMENTOS E MATERIAL PERMANENTE	0.01.00.15001002.1.500.1002-500 003	100.000,00
739	4.4.90.52.00	EQUIPAMENTOS E MATERIAL PERMANENTE	0.05.09.16010000.1.601.0-601 000	100.000,00
10 302 1011 2454 0000	Manutenção das Ações de Saúde relacionadas à Atenção Especializada em Saúde			
740	3.1.90.04.00	CONTRATAÇÃO POR TEMPO DETERMINADO	0.01.00.15001002.1.500.1002-500 003	9.653.000,00
741	3.1.90.04.00	CONTRATAÇÃO POR TEMPO DETERMINADO	0.02.39.16210000.1.621.0-621 001	805.000,00
742	3.1.90.04.00	CONTRATAÇÃO POR TEMPO DETERMINADO	0.05.09.16000000.1.600.0-600 000	2.600.000,00
743	3.1.90.11.00	VENCIMENTOS E VANTAGENS FIXAS -	0.01.00.15001002.1.500.1002-500 003	3.000.000,00
744	3.1.90.11.00	VENCIMENTOS E VANTAGENS FIXAS -	0.02.39.16210000.1.621.0-621 001	200.000,00
745	3.1.90.11.00	VENCIMENTOS E VANTAGENS FIXAS -	0.05.09.16000000.1.600.0-600 000	1.000.000,00
746	3.1.90.13.00	OBRIGAÇÕES PATRONAIS	0.01.00.15001002.1.500.1002-500 003	700.000,00
747	3.1.90.13.00	OBRIGAÇÕES PATRONAIS	0.02.39.16210000.1.621.0-621 001	100.000,00
748	3.1.90.13.00	OBRIGAÇÕES PATRONAIS	0.05.09.16000000.1.600.0-600 000	600.000,00
749	3.1.90.16.00	OUTRAS DESPESAS VARIÁVEIS - PESSOAL	0.05.09.16050000.1.605.0-605 001	2.000.000,00
750	3.1.90.92.00	DESPESAS DE EXERCÍCIOS ANTERIORES	0.01.00.15001002.1.500.1002-500 003	50.000,00
751	3.1.90.92.00	DESPESAS DE EXERCÍCIOS ANTERIORES	0.05.09.16000000.1.600.0-600 000	50.000,00
752	3.1.90.94.00	INDENIZAÇÕES E RESTITUIÇÕES	0.01.00.15001002.1.500.1002-500 003	5.000.000,00
753	3.1.90.94.00	INDENIZAÇÕES E RESTITUIÇÕES	0.02.39.16210000.1.621.0-621 001	800.000,00
754	3.1.90.94.00	INDENIZAÇÕES E RESTITUIÇÕES	0.05.09.16000000.1.600.0-600 000	1.300.000,00
755	3.1.91.13.00	OBRIGAÇÕES PATRONAIS -	0.01.00.15001002.1.500.1002-500 003	700.000,00
756	3.1.91.13.00	OBRIGAÇÕES PATRONAIS -	0.02.39.16210000.1.621.0-621 001	60.000,00
757	3.1.91.13.00	OBRIGAÇÕES PATRONAIS -	0.05.09.16000000.1.600.0-600 000	60.000,00
758	3.3.90.08.00	Outros Benefícios Assistenciais do servidor e do	0.01.00.15001002.1.500.1002-500 003	5.000,00
759	3.3.90.08.00	Outros Benefícios Assistenciais do servidor e do	0.02.39.16210000.1.621.0-621 001	5.000,00
760	3.3.90.14.00	DIÁRIAS - CIVIL	0.01.00.15001002.1.500.1002-500 003	10.000,00
761	3.3.90.14.00	DIÁRIAS - CIVIL	0.05.09.16000000.1.600.0-600 000	10.000,00
762	3.3.90.30.00	MATERIAL DE CONSUMO	0.01.00.15001002.1.500.1002-500 003	1.400.000,00
763	3.3.90.30.00	MATERIAL DE CONSUMO	0.05.09.16000000.1.600.0-600 000	2.800.000,00
764	3.3.90.32.00	Material, Bem ou Serviço para Distribuição Gratuita	0.01.00.15001002.1.500.1002-500 003	3.000,00
765	3.3.90.32.00	Material, Bem ou Serviço para Distribuição Gratuita	0.05.09.16000000.1.600.0-600 000	5.000,00



PREFEITURA DO MUNICÍPIO DE GRAVATÁ
R CLETO CAMPELO, 268 - CNPJ:11049830/0001-20

Orçamento Programa - Exercício de 2025

Página 26

FICHAS DA DESPESA

Entidade	Discriminação da Entidade	Vinc	Fonte/STN/Cód. Aplic.	Total Orcado
Ficha	CLoc Func/Prog Catgo Discriminação			
3	FUNDO MUNICIPAL DE SAÚDE DE GRAVATÁ			
766	3.3.90.36.00 OUTROS SERVIÇOS DE TERCEIROS - PESSOA	0.01.00.15001002.1.500.1002-500 003		500.000,00
767	3.3.90.36.00 OUTROS SERVIÇOS DE TERCEIROS - PESSOA	0.05.09.16000000.1.600.0-600 000		100.000,00
768	3.3.90.39.00 OUTROS SERVIÇOS DE TERCEIROS - PESSOA	0.01.00.15001002.1.500.1002-500 003		3.000.000,00
769	3.3.90.39.00 OUTROS SERVIÇOS DE TERCEIROS - PESSOA	0.02.39.16210000.1.621.0-621 001		57.000,00
770	3.3.90.39.00 OUTROS SERVIÇOS DE TERCEIROS - PESSOA	0.05.09.16000000.1.600.0-600 000		1.000.000,00
771	3.3.90.39.00 OUTROS SERVIÇOS DE TERCEIROS - PESSOA	05.70 .17060000.1.706.3110-706 001		100.000,00
772	3.3.90.48.00 OUTROS AUXÍLIOS FINANCEIROS A PESSOA	0.05.09.16000000.1.600.0-600 000		150.000,00
773	3.3.90.92.00 DESPESAS DE EXERCÍCIOS ANTERIORES	0.01.00.15001002.1.500.1002-500 003		5.000,00
774	3.3.90.92.00 DESPESAS DE EXERCÍCIOS ANTERIORES	0.05.09.16000000.1.600.0-600 000		5.000,00
775	4.4.90.52.00 EQUIPAMENTOS E MATERIAL PERMANENTE	0.01.00.15001002.1.500.1002-500 003		5.000,00
	10 303 Suporte Profilático e Terapêutico			
	10 303 1012 Compromisso com a Assistência Farmacêutica às Pessoas			
	10 303 1012 2362 0000 Implantação e Manutenção do Programa Fitofarmácia			
776	3.3.90.30.00 MATERIAL DE CONSUMO	0.01.00.15001002.1.500.1002-500 003		1.000,00
777	3.3.90.32.00 Material, Bem ou Serviço para Distribuição Gratuita	0.01.00.15001002.1.500.1002-500 003		1.000,00
778	3.3.90.36.00 OUTROS SERVIÇOS DE TERCEIROS - PESSOA	0.01.00.15001002.1.500.1002-500 003		1.000,00
779	3.3.90.39.00 OUTROS SERVIÇOS DE TERCEIROS - PESSOA	0.01.00.15001002.1.500.1002-500 003		2.000,00
	10 303 1012 2456 0000 Manutenção da Assistência Farmacêutica Ambulatorial e Hospitalar			
780	3.1.90.04.00 CONTRATAÇÃO POR TEMPO DETERMINADO	0.01.00.15001002.1.500.1002-500 003		50.000,00
781	3.1.90.94.00 INDENIZAÇÕES E RESTITUIÇÕES	0.01.00.15001002.1.500.1002-500 003		5.000,00
782	3.1.91.13.00 OBRIGAÇÕES PATRONAIS -	0.01.00.15001002.1.500.1002-500 003		10.000,00
783	3.3.90.30.00 MATERIAL DE CONSUMO	0.01.00.15001002.1.500.1002-500 003		2.000,00
784	3.3.90.30.00 MATERIAL DE CONSUMO	0.05.09.16000000.1.600.0-600 000		300.000,00
785	3.3.90.32.00 Material, Bem ou Serviço para Distribuição Gratuita	0.01.00.15001002.1.500.1002-500 003		2.000,00
786	3.3.90.35.00 SERVIÇOS DE CONSULTORIA	0.01.00.15001002.1.500.1002-500 003		2.000,00
787	3.3.90.39.00 OUTROS SERVIÇOS DE TERCEIROS - PESSOA	0.01.00.15001002.1.500.1002-500 003		100.000,00
788	4.4.90.52.00 EQUIPAMENTOS E MATERIAL PERMANENTE	0.01.00.15001002.1.500.1002-500 003		10.000,00
789	4.4.92.52.00 EQUIPAMENTOS E MATERIAL PERMANENTE	0.02.39.16210000.1.621.0-621 001		5.000,00
	10 304 Vigilância Sanitária			
	10 304 1013 Compromisso com as Ações Sanitárias no Município			
	10 304 1013 2462 0000 Ações de Vigilância Sanitária			
790	3.1.90.04.00 CONTRATAÇÃO POR TEMPO DETERMINADO	0.01.00.15001002.1.500.1002-500 003		20.000,00
791	3.1.90.04.00 CONTRATAÇÃO POR TEMPO DETERMINADO	0.05.09.16000000.1.600.0-600 000		300.000,00
792	3.1.90.11.00 VENCIMENTOS E VANTAGENS FIXAS -	0.01.00.15001002.1.500.1002-500 003		10.000,00
793	3.1.90.11.00 VENCIMENTOS E VANTAGENS FIXAS -	0.05.09.16000000.1.600.0-600 000		10.000,00
794	3.1.90.13.00 OBRIGAÇÕES PATRONAIS	0.01.00.15001002.1.500.1002-500 003		10.000,00
795	3.1.90.13.00 OBRIGAÇÕES PATRONAIS	0.05.09.16000000.1.600.0-600 000		10.000,00
796	3.1.90.94.00 INDENIZAÇÕES E RESTITUIÇÕES	0.01.00.15001002.1.500.1002-500 003		1.000,00
797	3.1.90.94.00 INDENIZAÇÕES E RESTITUIÇÕES	0.05.09.16000000.1.600.0-600 000		1.000,00
798	3.1.91.13.00 OBRIGAÇÕES PATRONAIS -	0.01.00.15001002.1.500.1002-500 003		1.000,00
799	3.1.91.13.00 OBRIGAÇÕES PATRONAIS -	0.05.09.16000000.1.600.0-600 000		1.000,00
800	3.3.90.14.00 DIÁRIAS - CIVIL	0.01.00.15001002.1.500.1002-500 003		1.000,00
801	3.3.90.14.00 DIÁRIAS - CIVIL	0.05.09.16000000.1.600.0-600 000		1.000,00
802	3.3.90.30.00 MATERIAL DE CONSUMO	0.01.00.15001002.1.500.1002-500 003		5.000,00
803	3.3.90.30.00 MATERIAL DE CONSUMO	0.05.09.16000000.1.600.0-600 000		10.000,00
804	3.3.90.36.00 OUTROS SERVIÇOS DE TERCEIROS - PESSOA	0.01.00.15001002.1.500.1002-500 003		2.000,00
805	3.3.90.36.00 OUTROS SERVIÇOS DE TERCEIROS - PESSOA	0.05.09.16000000.1.600.0-600 000		2.000,00
806	3.3.90.39.00 OUTROS SERVIÇOS DE TERCEIROS - PESSOA	0.01.00.15001002.1.500.1002-500 003		10.000,00
807	3.3.90.39.00 OUTROS SERVIÇOS DE TERCEIROS - PESSOA	0.05.09.16000000.1.600.0-600 000		10.000,00
808	4.4.90.52.00 EQUIPAMENTOS E MATERIAL PERMANENTE	0.01.00.15001002.1.500.1002-500 003		30.000,00
809	4.4.90.52.00 EQUIPAMENTOS E MATERIAL PERMANENTE	0.05.09.16010000.1.601.0-601 000		10.000,00
	10 305 Vigilância Epidemiológica			
	10 305 1014 Compromisso com a Vigilância em Saúde			
	10 305 1014 1214 0000 Execução de Obras - Construção, Reforma e/ou Ampliação de Imóveis da Vigilância Epidemiológica e Ambiental			
810	4.4.90.51.00 OBRAS E INSTALAÇÕES	0.01.00.15001002.1.500.1002-500 003		5.000,00



PREFEITURA DO MUNICÍPIO DE GRAVATÁ

R CLETO CAMPELO, 268 - CNPJ:11049830/0001-20

Orçamento Programa - Exercício de 2025

FICHAS DA DESPESA

Página 27

Entidade	Discriminação da Entidade	Vinc	Fonte/STN/Cód. Aplic.	Total Orcado
Ficha CLoc	Func/Prog	Catgo	Discriminação	
3	FUNDO MUNICIPAL DE SAÚDE DE GRAVATÁ			
811	4.4.90.51.00		OBRAS E INSTALAÇÕES	10.000,00
812	4.4.90.52.00		EQUIPAMENTOS E MATERIAL PERMANENTE	5.000,00
813	4.4.90.52.00		EQUIPAMENTOS E MATERIAL PERMANENTE	10.000,00
10	305 1014 2463 0000		Manutenção da Vigilância Epidemiológica e Ambiental	
814	3.1.90.04.00		CONTRATAÇÃO POR TEMPO DETERMINADO	80.000,00
815	3.1.90.04.00		CONTRATAÇÃO POR TEMPO DETERMINADO	1.000,00
816	3.1.90.11.00		VENCIMENTOS E VANTAGENS FIXAS -	1.200.000,00
817	3.1.90.11.00		VENCIMENTOS E VANTAGENS FIXAS -	1.000,00
818	3.1.90.13.00		OBRIGAÇÕES PATRONAIS	20.000,00
819	3.1.90.13.00		OBRIGAÇÕES PATRONAIS	1.000,00
820	3.1.90.92.00		DESPESAS DE EXERCÍCIOS ANTERIORES	1.000,00
821	3.1.90.94.00		INDENIZAÇÕES E RESTITUIÇÕES	1.000,00
822	3.1.90.94.00		INDENIZAÇÕES E RESTITUIÇÕES	1.000,00
823	3.1.91.13.00		OBRIGAÇÕES PATRONAIS -	160.000,00
824	3.1.91.13.00		OBRIGAÇÕES PATRONAIS -	1.000,00
825	3.3.90.14.00		DIÁRIAS - CIVIL	1.000,00
826	3.3.90.14.00		DIÁRIAS - CIVIL	1.000,00
827	3.3.90.30.00		MATERIAL DE CONSUMO	10.000,00
828	3.3.90.30.00		MATERIAL DE CONSUMO	10.000,00
829	3.3.90.36.00		OUTROS SERVIÇOS DE TERCEIROS - PESSOA	1.000,00
830	3.3.90.36.00		OUTROS SERVIÇOS DE TERCEIROS - PESSOA	5.000,00
831	3.3.90.39.00		OUTROS SERVIÇOS DE TERCEIROS - PESSOA	10.000,00
832	3.3.90.39.00		OUTROS SERVIÇOS DE TERCEIROS - PESSOA	5.000,00
833	3.3.90.92.00		DESPESAS DE EXERCÍCIOS ANTERIORES	1.000,00
834	3.3.90.92.00		DESPESAS DE EXERCÍCIOS ANTERIORES	1.000,00
10	306		Alimentação e Nutrição	
10	306 1015		Programa Compromisso com a Alimentação e Nutrição das Pessoas	
10	306 1015 2326 0000		Manutenção das Ações de Alimentação e Nutrição	
835	3.3.90.32.00		Material, Bem ou Serviço para Distribuição Gratuita	10.000,00
836	3.3.90.32.00		Material, Bem ou Serviço para Distribuição Gratuita	150.000,00
28			Encargos Especiais	
28	843		Serviço da Dívida Interna	
28	843 2802		Gestão dos Encargos Gerais do Fundo Municipal de Saúde	
28	843 2802 0006 0000		Amortização de Dívidas Públicas	
837	4.6.90.71.00		PRINCIPAL DA DÍVIDA CONTRATUAL	5.000,00
838	4.6.91.71.00		PRINCIPAL DA DÍVIDA CONTRATUAL	5.000,00
28	843 2802 0016 0000		Pagamento de Juros e Encargos da Dívida	
839	3.2.90.21.00		JUROS SOBRE A DÍVIDA POR CONTRATO	5.000,00
840	3.2.91.21.00		JUROS SOBRE A DÍVIDA POR CONTRATO -	5.000,00
28	846		Outros Encargos Especiais	
28	846 2802		Gestão dos Encargos Gerais do Fundo Municipal de Saúde	
28	846 2802 0005 0000		Indenizações e Restituições Diversas	
841	3.3.90.93.00		INDENIZAÇÕES E RESTITUIÇÕES	5.000,00
842	3.3.90.93.00		INDENIZAÇÕES E RESTITUIÇÕES	5.000,00



PREFEITURA DO MUNICÍPIO DE GRAVATÁ
R CLETO CAMPELO, 268 - CNPJ:11049830/0001-20

Orçamento Programa - Exercício de 2025

Página 28

FICHAS DA DESPESA

Entidade	Discriminação da Entidade	Vinc	Fonte/STN/Cód. Aplic.	Total Orcado
Ficha CLoc	Func/Prog	Catgo	Discriminação	
4	FUNDO MUNICIPAL DE ASSISTENCIA SOCIAL DE GRAVATA			
02	PODER EXECUTIVO			
02 19	FUNDO MUNICIPAL DE ASSISTÊNCIA SOCIAL			
02 19 00	FUNDO MUNICIPAL DE ASSISTÊNCIA SOCIAL			
08	Assistência Social			
08 122	Administração Geral			
08 122 0817	Gestão do Fundo Municipal de Assistência Social			
08 122 0817 2327 0000	Gestão Administrativa do Fundo Municipal de Assistência Social			
843	3.1.90.04.00		CONTRATAÇÃO POR TEMPO DETERMINADO 0.01.00.15010000.1.501.0-501 001	5.000,00
844	3.1.90.11.00		VENCIMENTOS E VANTAGENS FIXAS - 0.01.00.15010000.1.501.0-501 001	1.000,00
845	3.1.90.13.00		OBRIGAÇÕES PATRONAIS 0.01.00.15010000.1.501.0-501 001	300.000,00
846	3.1.90.94.00		INDENIZAÇÕES E RESTITUIÇÕES 0.01.00.15010000.1.501.0-501 001	1.000,00
847	3.1.91.13.00		OBRIGAÇÕES PATRONAIS - 0.01.00.15010000.1.501.0-501 001	1.000,00
848	3.3.90.14.00		DIÁRIAS - CIVIL 0.01.00.15010000.1.501.0-501 001	5.000,00
849	3.3.90.30.00		MATERIAL DE CONSUMO 0.01.00.15010000.1.501.0-501 001	10.000,00
850	3.3.90.33.00		PASSAGENS E DESPESAS COM LOCOMOÇÃO 0.01.00.15010000.1.501.0-501 001	5.000,00
851	3.3.90.35.00		SERVIÇOS DE CONSULTORIA 0.01.00.15010000.1.501.0-501 001	200.000,00
852	3.3.90.36.00		OUTROS SERVIÇOS DE TERCEIROS - PESSOA 0.01.00.15010000.1.501.0-501 001	5.000,00
853	3.3.90.39.00		OUTROS SERVIÇOS DE TERCEIROS - PESSOA 0.01.00.15010000.1.501.0-501 001	50.000,00
854	3.3.90.47.00		OBRIGAÇÕES TRIBUTÁRIAS E CONTRIBUTIVAS 0.01.00.15010000.1.501.0-501 001	30.000,00
855	3.3.90.92.00		DESPESAS DE EXERCÍCIOS ANTERIORES 0.01.00.15010000.1.501.0-501 001	5.000,00
856	4.4.90.52.00		EQUIPAMENTOS E MATERIAL PERMANENTE 0.01.00.15010000.1.501.0-501 001	2.000,00
08 122 0819	Fortalecimento do Sistema Único de Assistência Social - SUAS			
08 122 0819 2328 0000	Manutenção do Conselho Municipal de Assistência Social			
857	3.3.90.14.00		DIÁRIAS - CIVIL 0.01.00.15010000.1.501.0-501 001	3.000,00
858	3.3.90.30.00		MATERIAL DE CONSUMO 0.01.00.15010000.1.501.0-501 001	1.000,00
859	3.3.90.36.00		OUTROS SERVIÇOS DE TERCEIROS - PESSOA 0.01.00.15010000.1.501.0-501 001	1.000,00
860	3.3.90.36.00		OUTROS SERVIÇOS DE TERCEIROS - PESSOA 0.05.12.16600000.1.660.0-660 001	10.000,00
861	3.3.90.39.00		OUTROS SERVIÇOS DE TERCEIROS - PESSOA 0.01.00.15010000.1.501.0-501 001	1.000,00
862	3.3.90.39.00		OUTROS SERVIÇOS DE TERCEIROS - PESSOA 0.05.12.16600000.1.660.0-660 001	5.000,00
863	4.4.90.52.00		EQUIPAMENTOS E MATERIAL PERMANENTE 0.05.12.16600000.1.660.0-660 001	10.000,00
08 122 0819 2470 0000	Gestão do Cadastro Único e do Programa Bolsa Família			
864	3.1.90.04.00		CONTRATAÇÃO POR TEMPO DETERMINADO 0.01.00.15010000.1.501.0-501 001	50.000,00
865	3.1.90.04.00		CONTRATAÇÃO POR TEMPO DETERMINADO 0.05.12.16600000.1.660.0-660 001	450.000,00
866	3.3.90.14.00		DIÁRIAS - CIVIL 0.05.12.16600000.1.660.0-660 001	10.000,00
867	3.3.90.30.00		MATERIAL DE CONSUMO 0.01.00.15010000.1.501.0-501 001	100.000,00
868	3.3.90.30.00		MATERIAL DE CONSUMO 0.05.12.16600000.1.660.0-660 001	100.000,00
869	3.3.90.33.00		PASSAGENS E DESPESAS COM LOCOMOÇÃO 0.05.12.16600000.1.660.0-660 001	15.000,00
870	3.3.90.36.00		OUTROS SERVIÇOS DE TERCEIROS - PESSOA 0.01.00.15010000.1.501.0-501 001	1.000,00
871	3.3.90.36.00		OUTROS SERVIÇOS DE TERCEIROS - PESSOA 0.05.12.16600000.1.660.0-660 001	10.000,00
872	3.3.90.39.00		OUTROS SERVIÇOS DE TERCEIROS - PESSOA 0.01.00.15010000.1.501.0-501 001	10.000,00
873	3.3.90.39.00		OUTROS SERVIÇOS DE TERCEIROS - PESSOA 0.05.12.16600000.1.660.0-660 001	350.000,00
874	4.4.90.52.00		EQUIPAMENTOS E MATERIAL PERMANENTE 0.05.12.16600000.1.660.0-660 001	70.000,00
08 122 0819 2471 0000	Manutenção das Ações do IGD-SUAS			
875	3.3.90.14.00		DIÁRIAS - CIVIL 0.05.12.16600000.1.660.0-660 001	1.000,00
876	3.3.90.30.00		MATERIAL DE CONSUMO 0.05.12.16600000.1.660.0-660 001	5.000,00
877	3.3.90.36.00		OUTROS SERVIÇOS DE TERCEIROS - PESSOA 0.05.12.16600000.1.660.0-660 001	1.000,00
878	3.3.90.39.00		OUTROS SERVIÇOS DE TERCEIROS - PESSOA 0.05.12.16600000.1.660.0-660 001	1.000,00
08 243	Assistência à Criança e ao Adolescente			
08 243 0819	Fortalecimento do Sistema Único de Assistência Social - SUAS			
08 243 0819 2852 0000	Primeira Infância no Suas - Programa Criança Feliz			
879	3.3.90.14.00		DIÁRIAS - CIVIL 0.05.12.16600000.1.660.0-660 001	25.000,00
880	3.3.90.30.00		MATERIAL DE CONSUMO 0.05.12.16600000.1.660.0-660 001	150.000,00
881	3.3.90.33.00		PASSAGENS E DESPESAS COM LOCOMOÇÃO 0.05.12.16600000.1.660.0-660 001	50.000,00
882	3.3.90.36.00		OUTROS SERVIÇOS DE TERCEIROS - PESSOA 0.05.12.16600000.1.660.0-660 001	10.000,00
883	3.3.90.39.00		OUTROS SERVIÇOS DE TERCEIROS - PESSOA 0.05.12.16600000.1.660.0-660 001	600.000,00
884	4.4.90.52.00		EQUIPAMENTOS E MATERIAL PERMANENTE 0.05.12.16600000.1.660.0-660 001	100.000,00

A



PREFEITURA DO MUNICÍPIO DE GRAVATÁ

R CLETO CAMPELO, 268 - CNPJ:11049830/0001-20

Orçamento Programa - Exercício de 2025

FICHAS DA DESPESA

Página 29

Entidade	Discriminação da Entidade	Vinc	Fonte/STN/Cód. Aplic.	Total Orcado
Ficha	CLoc Func/Prog Catgo Discriminação			
4	FUNDO MUNICIPAL DE ASSISTENCIA SOCIAL DE GRAVATA			
08 244	Assistência Comunitária			
08 244 0819	Fortalecimento do Sistema Único de Assistência Social - SUAS			
08 244 0819 2801 0000	Concessão de Benefícios Eventuais e Emergenciais a População em Situação de Vulnerabilidade			
885	3.3.90.32.00 Material, Bem ou Serviço para Distribuição Gratuita	0.01.00.	15010000.1.501.0-501 001	2.300.000,00
886	3.3.90.32.00 Material, Bem ou Serviço para Distribuição Gratuita	0.02.16	.16610000.1.661.0-661 001	100.000,00
887	3.3.90.48.00 OUTROS AUXÍLIOS FINANCEIROS A PESSOA	0.01.00.	15010000.1.501.0-501 001	50.000,00
888	3.3.90.48.00 OUTROS AUXÍLIOS FINANCEIROS A PESSOA	0.02.16	.16610000.1.661.0-661 001	60.000,00
08 245	Serviços Socioassistenciais			
08 245 0819	Fortalecimento do Sistema Único de Assistência Social - SUAS			
08 245 0819 1332 0000	Execução de Emendas Parlamentares de Obras para a Assistência Social			
889	4.4.90.51.00 OBRAS E INSTALAÇÕES	0.05.70	.17060000.1.706.0-706 001	800.000,00
890	4.4.90.52.00 EQUIPAMENTOS E MATERIAL PERMANENTE	0.05.70	.17060000.1.706.0-706 001	100.000,00
08 245 0819 1333 0000	Construção, Reforma e Equipagem dos Equipamentos da Proteção Social Básica			
891	4.4.90.51.00 OBRAS E INSTALAÇÕES	0.01.00.	15010000.1.501.0-501 001	1.000,00
892	4.4.90.51.00 OBRAS E INSTALAÇÕES	0.02.16	.16610000.1.661.0-661 001	1.000,00
893	4.4.90.51.00 OBRAS E INSTALAÇÕES	0.05.12.	16600000.1.660.0-660 001	1.000,00
894	4.4.90.52.00 EQUIPAMENTOS E MATERIAL PERMANENTE	0.01.00.	15010000.1.501.0-501 001	1.000,00
895	4.4.90.52.00 EQUIPAMENTOS E MATERIAL PERMANENTE	0.02.16	.16610000.1.661.0-661 001	1.000,00
896	4.4.90.52.00 EQUIPAMENTOS E MATERIAL PERMANENTE	0.05.12.	16600000.1.660.0-660 001	10.000,00
08 245 0819 1334 0000	Construção, Reforma e Equipagem dos Equipamentos da Proteção Social Especial de Média e Alta Complexidade			
897	4.4.90.51.00 OBRAS E INSTALAÇÕES	0.01.00.	15010000.1.501.0-501 001	1.000,00
898	4.4.90.51.00 OBRAS E INSTALAÇÕES	0.05.12.	16600000.1.660.0-660 001	1.000,00
899	4.4.90.52.00 EQUIPAMENTOS E MATERIAL PERMANENTE	0.01.00.	15010000.1.501.0-501 001	5.000,00
900	4.4.90.52.00 EQUIPAMENTOS E MATERIAL PERMANENTE	0.05.12.	16600000.1.660.0-660 001	5.000,00
08 245 0819 2468 0000	Desenvolvimento das Ações de Proteção Social Básica			
901	3.1.90.04.00 CONTRATAÇÃO POR TEMPO DETERMINADO	0.01.00.	15010000.1.501.0-501 001	260.000,00
902	3.1.90.04.00 CONTRATAÇÃO POR TEMPO DETERMINADO	0.02.16	.16610000.1.661.0-661 001	130.000,00
903	3.1.90.04.00 CONTRATAÇÃO POR TEMPO DETERMINADO	0.05.12.	16600000.1.660.0-660 001	600.000,00
904	3.3.90.14.00 DIÁRIAS - CIVIL	0.01.00.	15010000.1.501.0-501 001	1.000,00
905	3.3.90.14.00 DIÁRIAS - CIVIL	0.05.12.	16600000.1.660.0-660 001	30.000,00
906	3.3.90.30.00 MATERIAL DE CONSUMO	0.01.00.	15010000.1.501.0-501 001	5.000,00
907	3.3.90.30.00 MATERIAL DE CONSUMO	0.02.16	.16610000.1.661.0-661 001	20.000,00
908	3.3.90.30.00 MATERIAL DE CONSUMO	0.05.12.	16600000.1.660.0-660 001	300.000,00
909	3.3.90.33.00 PASSAGENS E DESPESAS COM LOCOMOÇÃO	0.05.12.	16600000.1.660.0-660 001	50.000,00
910	3.3.90.36.00 OUTROS SERVIÇOS DE TERCEIROS - PESSOA	0.01.00.	15010000.1.501.0-501 001	20.000,00
911	3.3.90.36.00 OUTROS SERVIÇOS DE TERCEIROS - PESSOA	0.02.16	.16610000.1.661.0-661 001	5.000,00
912	3.3.90.36.00 OUTROS SERVIÇOS DE TERCEIROS - PESSOA	0.05.12.	16600000.1.660.0-660 001	150.000,00
913	3.3.90.39.00 OUTROS SERVIÇOS DE TERCEIROS - PESSOA	0.01.00.	15010000.1.501.0-501 001	20.000,00
914	3.3.90.39.00 OUTROS SERVIÇOS DE TERCEIROS - PESSOA	0.02.16	.16610000.1.661.0-661 001	10.000,00
915	3.3.90.39.00 OUTROS SERVIÇOS DE TERCEIROS - PESSOA	0.05.12.	16600000.1.660.0-660 001	300.000,00
916	4.4.90.52.00 EQUIPAMENTOS E MATERIAL PERMANENTE	0.01.00.	15010000.1.501.0-501 001	5.000,00
917	4.4.90.52.00 EQUIPAMENTOS E MATERIAL PERMANENTE	0.02.16	.16610000.1.661.0-661 001	1.000,00
918	4.4.90.52.00 EQUIPAMENTOS E MATERIAL PERMANENTE	0.05.12.	16600000.1.660.0-660 001	160.000,00
08 245 0819 2469 0000	Desenvolvimento das Ações de Proteção Social Especial (Média e Alta Complexidade)			
919	3.1.90.04.00 CONTRATAÇÃO POR TEMPO DETERMINADO	0.01.00.	15010000.1.501.0-501 001	500.000,00
920	3.1.90.04.00 CONTRATAÇÃO POR TEMPO DETERMINADO	0.05.12.	16600000.1.660.0-660 001	250.000,00
921	3.1.90.04.99 OUTRAS CONTRATAÇÕES POR TEMPO	0.02.16	.16610000.1.661.0-661 001	100.000,00
922	3.3.90.14.00 DIÁRIAS - CIVIL	0.01.00.	15010000.1.501.0-501 001	2.000,00
923	3.3.90.14.00 DIÁRIAS - CIVIL	0.05.12.	16600000.1.660.0-660 001	10.000,00
924	3.3.90.30.00 MATERIAL DE CONSUMO	0.01.00.	15010000.1.501.0-501 001	20.000,00
925	3.3.90.30.00 MATERIAL DE CONSUMO	0.02.16	.16610000.1.661.0-661 001	30.000,00
926	3.3.90.30.00 MATERIAL DE CONSUMO	0.05.12.	16600000.1.660.0-660 001	200.000,00



PREFEITURA DO MUNICÍPIO DE GRAVATÁ
R CLETO CAMPELO, 268 - CNPJ:11049830/0001-20

Orçamento Programa - Exercício de 2025

FICHAS DA DESPESA

Página 30

Entidade	Discriminação da Entidade	Vinc	Fonte/STN/Cód. Aplic.	Total Orcado
Ficha CLoc	Func/Prog Catgo Discriminação			
4	FUNDO MUNICIPAL DE ASSISTENCIA SOCIAL DE GRAVATA			
927	3.3.90.33.00 PASSAGENS E DESPESAS COM LOCOMOÇÃO	0.01.00.15010000.1.501.0-501	001	1.000,00
928	3.3.90.33.00 PASSAGENS E DESPESAS COM LOCOMOÇÃO	0.05.12.16600000.1.660.0-660	001	5.000,00
929	3.3.90.36.00 OUTROS SERVIÇOS DE TERCEIROS - PESSOA	0.01.00.15010000.1.501.0-501	001	50.000,00
930	3.3.90.36.00 OUTROS SERVIÇOS DE TERCEIROS - PESSOA	0.05.12.16600000.1.660.0-660	001	10.000,00
931	3.3.90.39.00 OUTROS SERVIÇOS DE TERCEIROS - PESSOA	0.01.00.15010000.1.501.0-501	001	30.000,00
932	3.3.90.39.00 OUTROS SERVIÇOS DE TERCEIROS - PESSOA	0.05.12.16600000.1.660.0-660	001	100.000,00
933	4.4.90.52.00 EQUIPAMENTOS E MATERIAL PERMANENTE	0.01.00.15010000.1.501.0-501	001	10.000,00
934	4.4.90.52.00 EQUIPAMENTOS E MATERIAL PERMANENTE	0.02.16.16610000.1.661.0-661	001	10.000,00
935	4.4.90.52.00 EQUIPAMENTOS E MATERIAL PERMANENTE	0.05.12.16600000.1.660.0-660	001	150.000,00
	08 245 0819 2820 0000 Manutenção das Ações do Programa ACESSUAS Trabalho			
936	3.3.90.30.00 MATERIAL DE CONSUMO	0.05.12.16600000.1.660.0-660	001	40.000,00
937	3.3.90.36.00 OUTROS SERVIÇOS DE TERCEIROS - PESSOA	0.05.12.16600000.1.660.0-660	001	15.000,00
938	3.3.90.39.00 OUTROS SERVIÇOS DE TERCEIROS - PESSOA	0.05.12.16600000.1.660.0-660	001	40.000,00
	08 245 0819 2848 0000 Execução de Emendas Parlamentares de Custeio para a Assistência Social			
939	3.3.90.30.00 MATERIAL DE CONSUMO	0.05.70.17060000.1.706.0-706	001	350.000,00
940	3.3.90.36.00 OUTROS SERVIÇOS DE TERCEIROS - PESSOA	0.05.70.17060000.1.706.0-706	001	17.000,00
941	3.3.90.39.00 OUTROS SERVIÇOS DE TERCEIROS - PESSOA	0.05.70.17060000.1.706.0-706	001	100.000,00
	08 306 Alimentação e Nutrição			
	08 306 0819 Fortalecimento do Sistema Único de Assistência Social - SUAS			
	08 306 0819 2802 0000 Desenvolvimento de Ações de Segurança Alimentar e Nutricional			
942	3.1.90.04.00 CONTRATAÇÃO POR TEMPO DETERMINADO	0.01.00.15010000.1.501.0-501	001	10.000,00
943	3.1.90.04.00 CONTRATAÇÃO POR TEMPO DETERMINADO	0.02.16.16610000.1.661.0-661	001	50.000,00
944	3.3.90.30.00 MATERIAL DE CONSUMO	0.01.00.15010000.1.501.0-501	001	1.000,00
945	3.3.90.30.00 MATERIAL DE CONSUMO	0.02.16.16610000.1.661.0-661	001	200.000,00
946	3.3.90.36.00 OUTROS SERVIÇOS DE TERCEIROS - PESSOA	0.01.00.15010000.1.501.0-501	001	2.000,00
947	3.3.90.36.00 OUTROS SERVIÇOS DE TERCEIROS - PESSOA	0.02.16.16610000.1.661.0-661	001	30.000,00
948	3.3.90.39.00 OUTROS SERVIÇOS DE TERCEIROS - PESSOA	0.01.00.15010000.1.501.0-501	001	2.000,00
949	3.3.90.39.00 OUTROS SERVIÇOS DE TERCEIROS - PESSOA	0.02.16.16610000.1.661.0-661	001	50.000,00
950	4.4.90.52.00 EQUIPAMENTOS E MATERIAL PERMANENTE	0.01.00.15010000.1.501.0-501	001	2.000,00
951	4.4.90.52.00 EQUIPAMENTOS E MATERIAL PERMANENTE	0.02.16.16610000.1.661.0-661	001	50.000,00

**PREFEITURA DO MUNICÍPIO DE GRAVATÁ**

R CLETO CAMPELO, 268 - CNPJ:11049830/0001-20

Orçamento Programa - Exercício de 2025

FICHAS DA DESPESA

Página 31

Entidade	Discriminação da Entidade	Vinc	Fonte/STN/Cód. Aplic.	Total Orcado
Ficha CLoc	Func/Prog Catgo Discriminação			
5	IPSEG PLANO PREVIDENCIARIO			
02	PODER EXECUTIVO			
02 20	PODER EXECUTIVO			
02 20 24	IPSEG - FUNDO PREVIDENCIÁRIO			
09	Previdência Social			
09 122	Administração Geral			
09 122 0901	Gestão Administrativa do RPPS			
09 122 0901 1301 0000	Execução de Obras, Aquisição de Imóveis, Máquinas e Equipamentos Diversos			
952	4.4.90.51.00 OBRAS E INSTALAÇÕES	0.01.76.18020000.1.802.0-802 000		500.000,00
953	4.4.90.52.00 EQUIPAMENTOS E MATERIAL PERMANENTE	0.01.76.18020000.1.802.0-802 000		150.000,00
09 122 0901 2352 0000	Gestão Administrativa do RPPS			
954	3.1.90.04.00 CONTRATAÇÃO POR TEMPO DETERMINADO	0.01.76.18020000.1.802.-802 000		10.000,00
955	3.1.90.11.00 VENCIMENTOS E VANTAGENS FIXAS -	0.01.76.18020000.1.802.0-802 000		680.000,00
956	3.1.90.13.00 OBRIGAÇÕES PATRONAIS	0.01.76.18020000.1.802.0-802 000		120.000,00
957	3.1.90.91.00 SENTENÇAS JUDICIAIS	0.01.76.18020000.1.802.-802 000		10.000,00
958	3.1.90.94.00 INDENIZAÇÕES E RESTITUIÇÕES	0.01.76.18020000.1.802.0-802 000		20.000,00
959	3.1.91.13.00 OBRIGAÇÕES PATRONAIS -	0.01.76.18020000.1.802.-802 000		10.000,00
960	3.3.90.14.00 DIÁRIAS - CIVIL	0.01.76.18020000.1.802.-802 000		35.000,00
961	3.3.90.30.00 MATERIAL DE CONSUMO	0.01.76.18020000.1.802.0-802 000		30.000,00
962	3.3.90.33.00 PASSAGENS E DESPESAS COM LOCOMOÇÃO	0.01.76.18020000.1.802.0-802 000		20.000,00
963	3.3.90.35.00 SERVIÇOS DE CONSULTORIA	0.01.76.18020000.1.802.0-802 000		170.000,00
964	3.3.90.36.00 OUTROS SERVIÇOS DE TERCEIROS - PESSOA	0.01.76.18020000.1.802.0-802 000		100.000,00
965	3.3.90.39.00 OUTROS SERVIÇOS DE TERCEIROS - PESSOA	0.01.76.18020000.1.802.0-802 000		110.000,00
966	3.3.90.47.00 OBRIGAÇÕES TRIBUTÁRIAS E CONTRIBUTIVAS	0.01.76.18020000.1.802.-802 000		10.000,00
967	3.3.90.91.00 SENTENÇAS JUDICIAIS	0.01.76.18020000.1.802.-802 000		10.000,00
968	3.3.90.92.00 DESPESAS DE EXERCÍCIOS ANTERIORES	0.01.76.18020000.1.802.-802 000		10.000,00
969	3.3.90.93.00 INDENIZAÇÕES E RESTITUIÇÕES	0.01.76.18020000.1.802.-802 000		10.000,00
09 122 0901 2433 0000	Capacitação, Treinamento e Qualificação de Agentes Públicos Municipais do RPPS, inclusive Conselheiros Municipais			
970	3.3.90.14.00 DIÁRIAS - CIVIL	0.01.76.18020000.1.802.-802 000		50.000,00
971	3.3.90.33.00 PASSAGENS E DESPESAS COM LOCOMOÇÃO	0.01.76.18020000.1.802.-802 000		60.000,00
972	3.3.90.36.00 OUTROS SERVIÇOS DE TERCEIROS - PESSOA	0.01.76.18020000.1.802.-802 000		10.000,00
973	3.3.90.39.00 OUTROS SERVIÇOS DE TERCEIROS - PESSOA	0.01.76.18020000.1.802.0-802 000		50.000,00
09 122 0901 9014 0000	Pagamento - Concessão de Gratificação - Reunião/Conselho - JETON			
974	3.1.90.11.00 VENCIMENTOS E VANTAGENS FIXAS -	0.01.76.18020000.1.802.0-802 000		40.000,00
09 272	Previdência do Regime Estatutário			
09 272 0902	Manutenção das Atividades Previdenciárias do RPPS			
09 272 0902 2353 0000	PODER EXECUTIVO - Manutenção das Atividades Previdenciárias do RPPS (Desp. com aposent. e reformas, pensões)			
975	3.1.90.01.00 Aposentadorias, Reserva Remunerada e Reformas	0.01.00 .15010000.1.501.0-501 001		1.889.000,00
976	3.1.90.01.00 Aposentadorias, Reserva Remunerada e Reformas	0.01.76.18000000.1.800.0-800 000		30.098.000,00
977	3.1.90.03.00 Pensões do RPPS e do Militar	0.01.00 .15010000.1.501.0-501 001		150.000,00
978	3.1.90.03.00 Pensões do RPPS e do Militar	0.01.76.18000000.1.800.0-800 000		3.000.000,00
979	3.3.90.39.00 OUTROS SERVIÇOS DE TERCEIROS - PESSOA	0.01.76.18000000.1.800.0-800 000		20.000,00
09 272 0902 2353 9012	PODER LEGISLATIVO - Manutenção das Atividades Previdenciárias do RPPS (Despesas com aposentadorias e reformas, pensões)			
980	3.1.90.01.00 Aposentadorias, Reserva Remunerada e Reformas	0.01.76.18000000.1.800.1121-800 000		68.000,00
981	3.1.90.03.00 Pensões do RPPS e do Militar	0.01.76.18000000.1.800.1121-800 000		10.000,00
09 272 0902 2435 0000	Compensação Previdenciária entre Regimes (RPPS/RGPS)			
982	3.3.90.93.00 INDENIZAÇÕES E RESTITUIÇÕES	0.01.76.18000000.1.800.0-800 000		10.000,00
28	Encargos Especiais			
28 843	Serviço da Dívida Interna			
28 843 0902	Manutenção das Atividades Previdenciárias do RPPS			
28 843 0902 0014 0000	Precatórios e Sentença Judiciais do RPPS			
983	3.1.90.91.00 SENTENÇAS JUDICIAIS	0.01.76.18000000.1.800.0-800 000		10.000,00
984	3.3.90.91.00 SENTENÇAS JUDICIAIS	0.01.76.18000000.1.800.0-800 000		10.000,00
28 846	Outros Encargos Especiais			



PREFEITURA DO MUNICÍPIO DE GRAVATÁ

R CLETO CAMPELO, 268 - CNPJ:11049830/0001-20

Orçamento Programa - Exercício de 2025

FICHAS DA DESPESA

Página 32

Entidade	Discriminação da Entidade	Vinc	Fonte/STN/Cód. Aplic.	Total Orcado
Ficha CLoc	Func/Prog Catgo Discriminação			
5	IPSEG PLANO PREVIDENCIARIO			
	28 846 0902 Manutenção das Atividades Previdenciárias do RPPS			
	28 846 0902 0015 0000 Indenizações e Restituições do RPPS			
985	3.1.90.94.00 INDENIZAÇÕES E RESTITUIÇÕES	0.01.76.18000000.1.800.0-800 000		10.000,00
986	3.3.90.93.00 INDENIZAÇÕES E RESTITUIÇÕES	0.01.76.18000000.1.800.0-800 000		10.000,00
7	FUNDO DO DIREITO DA CRIANÇA E DO ADOLESCENTE DE GR			
02	PODER EXECUTIVO			
02 21	FUNDECA			
02 21 00	FUNDECA			
08	Assistência Social			
08 243	Assistência à Criança e ao Adolescente			
08 243 0815	Gestão Administrativa do Fundo Municipal do Direito da Criança e do Adolescente			
08 243 0815 2344 0000	Gestão Administrativa do Fundo Municipal da Criança e do Adolescente			
987	3.1.90.04.00 CONTRATAÇÃO POR TEMPO DETERMINADO	0.01.00.15010000.1.501.0-501 001		169.323,00
988	3.1.90.11.00 VENCIMENTOS E VANTAGENS FIXAS -	0.01.00.15010000.1.501.0-501 001		102.641,00
989	3.1.90.13.00 OBRIGAÇÕES PATRONAIS	0.01.00.15010000.1.501.0-501 001		12.320,00
990	3.1.90.94.00 INDENIZAÇÕES E RESTITUIÇÕES	0.01.00.15010000.1.501.0-501 001		55.400,00
991	3.3.50.43.00 SUBVENÇÕES SOCIAIS	0.01.00.15010000.1.501.0-501 001		3.500.000,00
992	3.3.90.14.00 DIÁRIAS - CIVIL	0.01.00.15010000.1.501.0-501 001		33.000,00
993	3.3.90.30.00 MATERIAL DE CONSUMO	0.01.00.15010000.1.501.0-501 001		33.000,00
994	3.3.90.31.00 PREMIAÇÕES CULTURAIS, ARTÍSTICAS,	0.01.00.15010000.1.501.0-501 001		5.500,00
995	3.3.90.32.00 Material, Bem ou Serviço para Distribuição Gratuita	0.01.00.15010000.1.501.0-501 001		5.500,00
996	3.3.90.35.00 SERVIÇOS DE CONSULTORIA	0.01.00.15010000.1.501.0-501 001		88.000,00
997	3.3.90.36.00 OUTROS SERVIÇOS DE TERCEIROS - PESSOA	0.01.00.15010000.1.501.0-501 001		55.000,00
998	3.3.90.39.00 OUTROS SERVIÇOS DE TERCEIROS - PESSOA	0.01.00.15010000.1.501.0-501 001		638.000,00
999	4.4.90.52.00 EQUIPAMENTOS E MATERIAL PERMANENTE	0.01.00.15010000.1.501.0-501 001		473.000,00
08 243 0816	Proteção e Defesa dos Direitos da Criança e do Adolescente			
08 243 0816 2345 0000	Desenvolvimento de Ações de Proteção à Criança e ao Adolescente			
1000	3.3.90.30.00 MATERIAL DE CONSUMO	0.01.00.15010000.1.501.0-501 001		49.500,00
1001	3.3.90.36.00 OUTROS SERVIÇOS DE TERCEIROS - PESSOA	0.01.00.15010000.1.501.0-501 001		27.500,00
1002	3.3.90.39.00 OUTROS SERVIÇOS DE TERCEIROS - PESSOA	0.01.00.15010000.1.501.0-501 001		22.000,00
08 243 0816 2347 0000	Manutenção das Ações Vinculadas ao Conselho Tutelar			
1003	3.1.90.11.00 VENCIMENTOS E VANTAGENS FIXAS -	0.01.00.15010000.1.501.0-501 001		550.000,00
1004	3.1.90.13.00 OBRIGAÇÕES PATRONAIS	0.01.00.15010000.1.501.0-501 001		132.000,00
1005	3.3.90.14.00 DIÁRIAS - CIVIL	0.01.00.15010000.1.501.0-501 001		15.000,00
1006	3.3.90.30.00 MATERIAL DE CONSUMO	0.01.00.15010000.1.501.0-501 001		22.000,00
1007	3.3.90.36.00 OUTROS SERVIÇOS DE TERCEIROS - PESSOA	0.01.00.15010000.1.501.0-501 001		11.000,00
1008	3.3.90.39.00 OUTROS SERVIÇOS DE TERCEIROS - PESSOA	0.01.00.15010000.1.501.0-501 001		33.000,00
08 243 0816 2360 0000	Realização da Conferência Municipal dos Direitos da Criança e do Adolescente			
1009	3.3.90.30.00 MATERIAL DE CONSUMO	0.01.00.15010000.1.501.0-501 001		16.500,00
1010	3.3.90.36.00 OUTROS SERVIÇOS DE TERCEIROS - PESSOA	0.01.00.15010000.1.501.0-501 001		38.500,00
1011	3.3.90.39.00 OUTROS SERVIÇOS DE TERCEIROS - PESSOA	0.01.00.15010000.1.501.0-501 001		82.500,00
08 243 0816 2592 0000	Desenvolvimento de Ações de Enfretamento às Drogas			
1012	3.3.90.30.00 MATERIAL DE CONSUMO	0.01.00.15010000.1.501.0-501 001		22.000,00
1013	3.3.90.36.00 OUTROS SERVIÇOS DE TERCEIROS - PESSOA	0.01.00.15010000.1.501.0-501 001		27.500,00
1014	3.3.90.39.00 OUTROS SERVIÇOS DE TERCEIROS - PESSOA	0.01.00.15010000.1.501.0-501 001		88.000,00



PREFEITURA DO MUNICÍPIO DE GRAVATA

R CLETO CAMPELO, 268 - CNPJ:11049830/0001-20

Orçamento Programa - Exercício de 2025

FICHAS DA DESPESA

Página 33

Entidade	Discriminação da Entidade	Vinc	Fonte/STN/Cód. Aplic.	Total Orcado
Ficha CLoc	Func/Prog Catgo Discriminação			
8	FUNDO MUNICIPAL DO IDOSO			
02	PODER EXECUTIVO			
02	27 FUNDO MUNICIPAL DOS DIREITOS DA PESSOA IDOSA			
02	27 00 FUNDO MUNICIPAL DOS DIREITOS DA PESSOA IDOSA			
08	Assistência Social			
08 244	Assistência Comunitária			
08 244 0820	Promoção dos Direitos da Pessoa Idosa			
08 244 0820 2800 0000	Apoio a Execução da Política Municipal dos Direitos da Pessoa Idosa			
1039	3.3.50.43.00 SUBVENÇÕES SOCIAIS	0.01.00.15010000.1.501.0-501 001		3.200.000,00
1040	3.3.90.14.00 DIÁRIAS - CIVIL	0.01.00.15010000.1.501.0-501 001		5.000,00
1041	3.3.90.30.00 MATERIAL DE CONSUMO	0.01.00.15010000.1.501.0-501 001		24.000,00
1042	3.3.90.36.00 OUTROS SERVIÇOS DE TERCEIROS - PESSOA	0.01.00.15010000.1.501.0-501 001		33.000,00
1043	3.3.90.39.00 OUTROS SERVIÇOS DE TERCEIROS - PESSOA	0.01.00.15010000.1.501.0-501 001		55.000,00
1044	4.4.90.52.00 EQUIPAMENTOS E MATERIAL PERMANENTE	0.01.00.15010000.1.501.0-501 001		22.000,00
Total				435.000.000,00

Código de Aplicação		
500	RECURSOS NÃO VINCULADOS DE IMPOSTOS	73.440.000,00
002	Recursos Próprios - Educação	26.990.000,00
003	Recursos Próprios - Saúde	46.450.000,00
501	OUTROS RECURSOS NÃO VINCULADOS	176.014.400,00
001	Recursos Próprios	176.014.400,00
540	TRANSFERÊNCIA DO FUNDEB	57.165.000,00
002	Entrada de Recursos - FUNDEB 30%	10.509.000,00
001	Entrada de Recursos - FUNDEB 70%	46.656.000,00
541	TRANSFERÊNCIA DO FUNDEB - VAAF	7.845.000,00
001	Complementação VAAF- FUNDEB 70%	7.845.000,00
543	TRANSFERÊNCIA DO FUNDEB - VAAR	1.636.000,00
000	TRANSF. DO FUNDEB - VAAR	1.636.000,00
550	TRANSFERÊNCIA DO SALÁRIO EDUCAÇÃO	3.910.000,00
001	Salário Educação	3.910.000,00
551	TRANSFERÊNCIA DO FNDE - PDDE	2.000,00
001	PDDE	2.000,00
552	TRANSFERÊNCIA DO FNDE - PNAE	1.100.000,00
001	PNAE	1.100.000,00
553	TRANSFERÊNCIA DO FNDE- PNATE	360.000,00
001	PNATE	360.000,00
569	OUTRAS TRANSFERÊNCIA DO FNDE	1.628.000,00
001	FNDE	1.628.000,00
576	TRANSF. DO ESTADO - PROGRAMA EDUCAÇÃO	10.000,00
001	Programa Caminho a Escola	10.000,00
600	TRANSFERÊNCIA DE RECURSOS DA UNIÃO - SUS	20.538.000,00
000	Bloco de Manutenção - SUS	20.538.000,00
601	TRANSFERÊNCIA DE RECURSOS DA UNIÃO - SUS	480.000,00
000	Bloco de Estruturação - SUS	480.000,00

**PREFEITURA DO MUNICÍPIO DE GRAVATÁ**

R CLETO CAMPELO, 268 - CNPJ:11049830/0001-20

Orçamento Programa - Exercício de 2025

FICHAS DA DESPESA

Página 34

Entidade	Discriminação da Entidade	Vinc	Fonte/STN/Cód. Aplic.	Total Orcado
Ficha CLoc	Func/Prog Catgo Discriminação			
604	TRANSF. PARA PROVENTOS DE ACS E ACE		4.600.000,00	
001	TRANSF. FEDERAL PARA ACS E ACE		4.600.000,00	
605	TRANSF. COMPL. PISO DE ENFERMAGEM		4.000.000,00	
001	Transf. de Compl. do Piso de Enfermagem		4.000.000,00	
621	TRANSF. DO SUS - ESTADO		2.382.000,00	
001	Transferência do SUS - ESTADO		2.382.000,00	
660	Transferência de Recurso do FNAS		4.400.000,00	
001	Transferência de Recursos do FNAS		4.400.000,00	
661	Outros Rec. Vinc. à Assistência Social		848.000,00	
001	Recursos Transferido do FEAS		848.000,00	
700	Outras Transferência de Convênios		2.553.600,00	
001	Convênio União		2.553.600,00	
701	Outras Transferência de Convênios		2.214.000,00	
001	Convênio do Estado		1.214.000,00	
002	Convênio do Estado - FEM		1.000.000,00	
706	TRANSFERÊNCIAS DE EMENDAS		3.006.000,00	
001	TRANSFERÊNCIAS EMENDAS		3.006.000,00	
719	Transf. Aldir Blanc de Fomento à Cultura		407.000,00	
000	Transf. Aldir Blanc de Fomento à Cultura		407.000,00	
752	Recursos Vinculados ao Trânsito		1.000.000,00	
001	Multa de Trânsito		700.000,00	
002	Zona Azul		300.000,00	
754	Operação de Crédito		30.000.000,00	
001	Operação de Crédito		30.000.000,00	
800	RECURSOS VINCULADOS AO RPPS		33.246.000,00	
000	Fundo de Capitalização- Plano Prev.		33.246.000,00	
802	RECURSOS VINCULADOS AO RPPS		2.215.000,00	
000	Taxa de Administração		2.215.000,00	
TOTAL				435.000.000,00